

壹、土地

I . Land

表 1-1 市境界
Table 1-1 Boundary of City
 民國103年底 End of 2014

方位別 Aspect	地點 Locality	經緯度 Longitude & Latitude			
		度 Degree	分 Minute	秒 Second	
中心地點 Central Location	柴橋里 Tsaichiao Li	東經 East Longitude	120	56	54
		北緯 North Latitude	24	47	02
極東 Eastern Point	金山面 Chinshan Mien	東經 East Longitude	121	01	31
		北緯 North Latitude	24	45	56
極西 Western Point	南港 Nankang	東經 East Longitude	120	52	16
		北緯 North Latitude	24	44	11
極南 Southern Point	南隘 Nantyi	東經 East Longitude	120	55	38
		北緯 North Latitude	24	42	52
極北 Northern Point	南寮 Nanliao	東經 East Longitude	120	55	12
		北緯 North Latitude	24	51	11

資料來源：本府地政處。

Source : Department of Land Administration.

表 1-2 已登記土地面積

單位：公頃

年底別 End of Year	土地權屬別 Land Ownership	總計 Grand Total	非都市用地		
			合計 Total	甲種 建築用地 Type A Construction Land	乙種 建築用地 Type B Construction Land
民國94年底 End of 2005	合計 Total	10,172.4921	5,834.3412	59.7811	99.2298
	公有 Public Land	3,641.4405	1,704.7583	0.9519	7.6499
	私有 Private Land	6,431.3426	4,121.0379	58.7347	91.1469
	公私共有 Public & Private Land	99.7089	8.5449	0.0945	0.4330
民國95年底 End of 2006	合計 Total	10,203.5637	5,859.3334	59.8163	101.0837
	公有 Public Land	3,672.0822	1,732.0724	1.0170	7.7556
	私有 Private Land	6,427.0028	4,118.7290	58.7048	92.9233
	公私共有 Public & Private Land	104.4788	8.5319	0.0945	0.4048
民國96年底 End of 2007	合計 Total	10,214.4938	5,885.4668	59.8755	101.0924
	公有 Public Land	3,676.4054	1,742.3244	1.0180	7.5865
	私有 Private Land	6,435.1595	4,133.5264	58.7629	93.1011
	公私共有 Public & Private Land	102.9289	9.6160	0.0945	0.4048
民國97年底 End of 2008	合計 Total	10,229.2817	5,899.7698	59.7523	103.4062
	公有 Public Land	3,713.0548	1,759.2557	1.0117	7.7480
	私有 Private Land	6,417.9027	4,131.5207	58.6461	95.2534
	公私共有 Public & Private Land	98.3243	8.9934	0.0945	0.4048
民國98年底 End of 2009	合計 Total	10,244.7034	5,899.6472	59.8695	106.7771
	公有 Public Land	3,728.8077	1,760.3361	0.8341	6.9777
	私有 Private Land	6,403.4878	4,128.2590	58.9409	99.3946
	公私共有 Public & Private Land	112.4079	11.0521	0.0945	0.4048

資料來源：內政部。

Table 1-2 Area of Registered Land

Unit: Ha.

Non-Urban Land						
丙種 建築用地 Type C Construction Land	丁種 建築用地 Type D Construction Land	農牧 用地 Farming and Pasturable Land	林業 用地 Forestry Land	養殖 用地 Land for Fish Culture	鹽業 用地 Land for Salt Industry	礦業 用地 Land for Mine Industry
227.3412	75.1577	3,325.5565	432.8206	37.8762	—	—
3.4714	0.6911	299.3789	41.0921	33.6296	—	—
222.7590	74.4666	3,021.0261	391.7254	4.2465	—	—
1.1108	—	5.1515	0.0031	—	—	—
227.6699	76.5738	3,325.8169	432.5221	37.8762	—	—
3.3699	0.6911	304.8797	41.0921	33.6296	—	—
223.1511	75.8827	3,015.7496	391.4270	4.2465	—	—
1.1489	—	5.1875	0.0031	—	—	—
227.8918	77.6219	3,323.7698	432.7805	37.8762	—	—
3.4293	0.5329	291.8657	41.0921	33.6296	—	—
223.3136	77.0890	3,025.8463	391.6854	4.2465	—	—
1.1489	—	6.0577	0.0031	—	—	—
227.5530	77.6219	3,330.3009	432.3758	37.8762	—	—
3.0611	0.5329	303.7145	41.0089	33.6296	—	—
223.3430	77.0890	3,020.9919	391.3638	4.2465	—	—
1.1489	—	5.5944	0.0031	—	—	—
227.0934	77.6219	3,324.8012	432.2968	31.6663	—	0.4768
3.1753	0.5329	303.0717	41.0089	27.4197	—	—
222.7617	77.0890	3,014.9500	391.2848	4.2465	—	0.4768
1.1564	—	6.7794	0.0031	—	—	—

Source : Ministry of the Interior.

表 1-2 已登記土地面積(續1)

單位：公頃

年底別 End of Year	土地權屬別 Land Ownership	非都市用地			
		窯業 用地 Land for Kiln Industry	交通 用地 Land for Comm. and Trans.	水利 用地 Land for Irrigation & Drainage	遊憩 用地 Land for Recreational Use
民國94年底	合計 Total	2.2425	340.4505	306.3092	6.9603
End of 2005	公有 Public Land	—	290.0237	204.9674	2.4192
	私有 Private Land	2.2425	49.7434	100.2731	4.5410
	公私共有 Public & Private Land	—	0.6834	1.0688	—
民國95年底	合計 Total	2.2425	350.6751	303.4884	6.9603
End of 2006	公有 Public Land	—	301.8122	202.4151	2.4192
	私有 Private Land	2.2425	48.2306	100.0123	4.5410
	公私共有 Public & Private Land	—	0.6323	1.0610	—
民國96年底	合計 Total	1.0362	375.6491	298.5386	6.9603
End of 2007	公有 Public Land	—	326.7293	197.9874	2.4192
	私有 Private Land	1.0362	48.2875	99.4480	4.5410
	公私共有 Public & Private Land	—	0.6323	1.1032	—
民國97年底	合計 Total	1.0362	377.1356	293.3241	7.0237
End of 2008	公有 Public Land	—	327.9804	193.3186	2.4827
	私有 Private Land	1.0362	48.5230	99.0616	4.5410
	公私共有 Public & Private Land	—	0.6323	0.9439	—
民國98年底	合計 Total	1.0362	377.8916	294.0064	7.2174
End of 2009	公有 Public Land	—	328.9831	194.6046	2.6763
	私有 Private Land	1.0362	47.4101	98.4580	4.5410
	公私共有 Public & Private Land	—	1.4984	0.9439	—

Table 1-2 Area of Registered Land(Cont.1)

Unit: Ha.

Non-Urban Land							都市土地及 其他 Urban Land & Others
古蹟保存 用地 Land for Historical Preservation	生態保護 用地 Land for Ecological Conservation	國土保安 用地 Land for Protection & Conservation	墳墓 用地 Cemetery Land	特定目的 事業用地 Land for Special Enterprise	暫未編定 用地 Not-Specified	其他 用地 Others	
—	—	48.9717	22.9962	824.3411	24.3070	—	4,338.1509
—	—	35.4059	20.6207	755.1536	9.3030	—	1,936.6822
—	—	13.5658	2.3755	69.1875	15.0039	—	2,310.3047
—	—	—	—	—	—	—	91.1640
—	—	63.0262	22.9962	824.2790	24.3070	—	4,344.2303
—	—	49.4539	20.6207	753.6131	9.3030	—	1,940.0097
—	—	13.5723	2.3755	70.6659	15.0039	—	2,308.2738
—	—	—	—	—	—	—	95.9468
—	—	63.0262	22.9962	831.7439	24.6085	—	4,329.0270
—	—	49.4539	20.6207	756.1556	9.8042	—	1,934.0810
—	—	13.5723	2.3755	75.5883	14.6327	—	2,301.6331
—	—	—	—	—	0.1717	—	93.3128
—	—	64.7891	22.9962	841.7909	22.3111	—	4,329.5119
—	—	51.2168	20.6207	765.4105	7.5192	—	1,953.7991
—	—	13.5723	2.3755	76.3804	14.6202	—	2,286.3820
—	—	—	—	—	0.1717	—	89.3309
—	—	64.7891	22.9962	842.6628	22.2350	—	4,345.0562
—	—	51.2168	20.6207	765.5357	7.4687	—	1,968.4715
—	—	13.5723	2.3755	77.1271	14.5945	—	2,275.2289
—	—	—	—	—	0.1717	—	101.3558

表 1-2 已登記土地面積(續2)

單位：公頃

年底別 End of Year	土地權屬別 Land Ownership	總計 Grand Total	非都市用地		
			合計 Total	甲種 建築用地 Type A Construction Land	乙種 建築用地 Type B Construction Land
民國99年底 End of 2010	合計 Total	10,244.0237	5,873.3692	59.7506	106.8648
	公有 Public Land	3,736.9128	1,739.8282	0.7980	6.9096
	私有 Private Land	6,392.2031	4,118.8072	58.8582	99.5505
	公私共有 Public & Private Land	114.9079	14.7337	0.0945	0.4048
民國100年底 End of 2011	合計 Total	10,266.4786	5,882.0215	58.7810	115.2844
	公有 Public Land	3,763.6052	1,753.0487	0.7985	7.7049
	私有 Private Land	6,377.3022	4,113.4996	57.8881	106.9598
	公私共有 Public & Private Land	125.5713	15.4732	0.0945	0.6197
民國101年底 End of 2012	合計 Total	10,268.1538	5,882.0249	58.7909	115.2844
	公有 Public Land	3,770.4376	1,756.5516	0.7985	7.8847
	私有 Private Land	6,370.8940	4,110.0844	57.8980	106.7801
	公私共有 Public & Private Land	126.8223	15.3889	0.0945	0.6197
民國102年底 End of 2013	合計 Total	10,262.1468	5,860.8429	58.8617	115.3095
	公有 Public Land	3,784.6107	1,756.6340	0.7985	7.7345
	私有 Private Land	6,347.3138	4,088.8462	57.9688	106.9553
	公私共有 Public & Private Land	130.2223	15.3628	0.0945	0.6197
民國103年底 End of 2014	合計 Total	10,265.5627	5,837.3875	58.0259	111.9724
	公有 Public Land	3,786.4572	1,740.5101	0.5928	6.5129
	私有 Private Land	6,344.4637	4,078.6471	57.3386	104.8398
	公私共有 Public & Private Land	134.6417	18.2303	0.0945	0.6197

Table 1-2 Area of Registered Land(Cont.2)

Unit: Ha.

Non-Urban Land						
丙種 建築用地 Type C Construction Land	丁種 建築用地 Type D Construction Land	農牧 用地 Farming and Pasturable Land	林業 用地 Forestry Land	養殖 用地 Land for Fish Culture	鹽業 用地 Land for Salt Industry	礦業 用地 Land for Mine Industry
229.0038	77.5983	3,318.3786	430.2915	41.6663	—	0.4768
5.0530	0.5329	302.2930	41.1287	37.4197	—	—
222.7944	74.1120	3,008.5781	389.1598	4.2465	—	0.4768
1.1564	2.9534	7.5076	0.0031	0.0000	—	—
231.3337	77.9327	3,298.1706	428.2897	41.6663	—	0.4768
5.0673	0.5329	301.1722	41.1152	37.4197	—	—
225.1325	74.4464	2,989.3856	386.7675	4.2465	—	0.4768
1.1338	2.9534	7.6128	0.4070	—	—	—
231.3487	77.4197	3,297.3456	427.0046	41.6663	—	0.4768
6.1179	0.5329	300.8732	41.1152	37.4197	—	—
224.0622	73.9334	2,989.0052	385.4824	4.2465	—	0.4768
1.1687	2.9534	7.4672	0.4070	—	—	—
230.4261	77.4197	3,289.6721	414.1816	41.6663	—	1.3758
6.3757	0.5329	299.5506	41.1152	37.4197	—	—
222.9166	73.9334	2,982.5811	372.6594	4.2465	—	1.3758
1.1338	2.9534	7.5403	0.4070	—	—	—
230.5640	77.4200	3,277.2948	413.0441	41.6663	—	1.3758
6.6103	0.5329	288.5326	41.1152	37.4197	—	—
222.6815	73.9337	2,978.6816	371.5220	4.2465	—	1.3758
1.2721	2.9534	10.0806	0.4070	—	—	—

表 1-2 已登記土地面積(續完)

單位：公頃

年底別 End of Year	土地權屬別 Land Ownership	非都市用地			
		窯業 用地 Land for Kiln Industry	交通 用地 Land for Comm. and Trans.	水利 用地 Land for Irrigation & Drainage	遊憩 用地 Land for Recreational Use
民國99年底 End of 2010	合計 Total	1.0362	376.1858	293.4261	7.2174
	公有 Public Land	—	327.3100	194.8572	2.6763
	私有 Private Land	1.0362	47.3774	97.6250	4.5410
	公私共有 Public & Private Land	—	1.4984	0.9439	—
民國100年底 End of 2011	合計 Total	1.0362	381.0204	294.5192	8.1469
	公有 Public Land	—	331.4205	196.5053	3.6059
	私有 Private Land	1.0362	48.0635	97.0700	4.5410
	公私共有 Public & Private Land	—	1.5364	0.9439	—
民國101年底 End of 2012	合計 Total	0.5589	383.2347	294.5989	8.1469
	公有 Public Land	—	333.4211	197.0069	3.6059
	私有 Private Land	0.5589	48.2507	96.6481	4.5410
	公私共有 Public & Private Land	—	1.5629	0.9439	—
民國102年底 End of 2013	合計 Total	0.5589	387.4249	289.8972	8.1469
	公有 Public Land	—	337.7639	194.1329	3.6059
	私有 Private Land	0.5589	48.1627	94.8205	4.5410
	公私共有 Public & Private Land	—	1.4984	0.9439	—
民國103年底 End of 2014	合計 Total	0.5589	385.0859	288.8551	8.1562
	公有 Public Land	—	336.1299	193.7746	3.6152
	私有 Private Land	0.5589	47.4575	93.9476	4.5410
	公私共有 Public & Private Land	—	1.4984	1.1330	—

Table 1-2 Area of Registered Land(Cont.End)

Unit: Ha.

Non-Urban Land							都市土地及 其他 Urban Land & Others
古蹟保存 用地 Land for Historical Preservation	生態保護 用地 Land for Ecological Conservation	國土保安 用地 Land for Protection & Conservation	墳墓 用地 Cemetery Land	特定目的 事業用地 Land for Special Enterprise	暫未編定 用地 Not-Specified	其他 用地 Others	
—	—	64.7891	22.9962	821.5012	22.1866	—	4,370.6546
—	—	51.2168	20.6207	741.5551	7.4574	—	1,997.0846
—	—	13.5723	2.3755	79.9461	14.5575	—	2,273.3959
—	—	—	—	—	0.1717	—	100.1741
—	—	74.1647	22.9962	825.9998	22.2031	—	4,384.4571
—	—	54.0549	20.6207	745.5735	7.4574	—	2,010.5564
—	—	20.1098	2.3755	80.4263	14.5740	—	2,263.8026
—	—	—	—	—	0.1717	—	110.0981
—	—	74.1647	22.8007	826.9917	22.1915	—	4,386.1290
—	—	54.0549	20.6207	745.6429	7.4574	—	2,013.8860
—	—	20.1098	2.1800	14.5624	14.5624	—	2,260.8096
—	—	—	—	—	0.1717	—	111.4334
—	—	74.1647	22.8007	826.8204	22.1166	—	4,401.3039
—	—	54.0549	20.6207	745.4716	7.4574	—	2,027.9767
—	—	20.1098	2.1800	81.3488	14.4875	—	2,258.4677
—	—	—	—	—	0.1717	—	114.8595
—	—	74.1647	22.8007	824.2922	22.1108	—	4,428.1751
—	—	54.0549	20.6207	743.4235	7.5750	—	2,045.9471
—	—	20.1098	2.1800	80.8687	14.3642	—	2,265.8166
—	—	—	—	—	0.1717	—	116.4114

表 1-3 實施三七五減租後佃農購買耕地面積與戶數

Table 1-3 The Situation of Tenant Farmers after Implementing Rental Reduction to 37.5%

年及區別 Year & District	面積(公頃) Area (Ha.)								戶數(戶) No. of Tenants to Purchase the Land (Households)	
	合計 Total		田 Paddy Fields		旱 Upland Fields		其他 Others		本年 This Year	累計 Accumulative Total
	本年 This Year	累計 Accumulative Total	本年 This Year	累計 Accumulative Total	本年 This Year	累計 Accumulative Total	本年 This Year	累計 Accumulative Total		
民國94年 2005	—	315.851	—	270.121	—	44.088	—	1.642	—	721
民國95年 2006	—	315.851	—	270.121	—	44.088	—	1.642	—	721
民國96年 2007	1.121	316.972	—	270.121	1.121	45.210	—	1.642	1	722
民國97年 2008	—	316.972	—	270.121	—	45.210	—	1.642	—	722
民國98年 2009	—	316.972	—	270.121	—	45.210	—	1.642	—	722
民國99年 2010	—	316.972	—	270.121	—	45.210	—	1.642	—	722
民國100年 2011	—	316.972	—	270.121	—	45.210	—	1.642	—	722
民國101年 2012	—	316.972	—	270.121	—	45.210	—	1.642	—	722
民國102年 2013	—	316.972	—	270.121	—	45.210	—	1.642	—	722
民國103年 2014	—	316.972	—	270.121	—	45.210	—	1.642	—	722
新竹市未分區前	—	315.291	—	269.561	—	44.088	—	1.642	—	718
東區 East District	—	0.560	—	0.560	—	—	—	—	—	3
北區 North District	—	—	—	—	—	—	—	—	—	—
香山 Siangshan District	—	1.121	—	—	—	1.121	—	—	—	1

資料來源：本府地政處。

Source: Department of Land Administration.

表 1-4 實施三七五減租成果
Table 1-4 Achievements of Implementing Rental Reduction to 37.5%

年底及區別 End of Year & District	佃農戶數(戶) No. of Tenant Farmers (Households)	土地筆數(筆) Land (Cases)	租約件數(件) Cases of Leasing Contracts (Cases)	訂約面積 (公頃) Area of Contracts (Ha.)			
				合計 Total	田 Paddy Fields	旱 Upland Fields	其他 Others
民國94年底 End of 2005	427	1,080	404	163.3856	149.3918	10.5571	3.4366
民國95年底 End of 2006	426	1,065	403	160.5677	146.5739	10.5571	3.4366
民國96年底 End of 2007	412	1,001	389	153.0699	141.3375	8.3696	3.3628
民國97年底 End of 2008	397	930	373	146.8408	135.1722	8.3696	3.2990
民國98年底 End of 2009	422	879	349	139.6162	130.2574	7.7877	1.5711
民國99年底 End of 2010	413	855	340	135.7953	126.4366	7.7877	1.5711
民國100年底 End of 2011	533	759	324	108.0674	99.2729	7.7600	1.0345
民國101年底 End of 2012	506	714	302	99.2248	91.9754	6.2360	1.0134
民國102年底 End of 2013	556	730	301	102.1958	93.1749	8.0227	0.9982
民國103年底 End of 2014	565	708	290	98.3028	89.2819	8.0227	0.9982
東區 East District	245	290	121	41.0628	35.3977	4.9752	0.6900
北區 North District	90	131	53	15.8365	15.7844	0.0363	0.0158
香山 Siangshan District	230	287	116	41.4034	38.0998	3.0112	0.2924

資料來源：本府地政處。

Source: Department of Land Administration.

表 1-5 土地徵收面積

單位:公頃

年及區別 Year & District	總計 Grand Total	徵收面積(公頃)					
		國防 Defence	交通 Transportation	公用 事業 Public Utilities	水利 事業 Water Conservancy	公共衛生 及環境保護 Public Health and Environmental Protection	政府機關 及公共建築 Government Organ, Local Self-government Organ, and Other Public Building
民國94年 2005	3.9783	—	2.6535	—	1.3149	—	—
民國95年 2006	0.0956	—	0.0956	—	—	—	—
民國96年 2007	2.5935	—	1.9363	—	0.2263	—	—
民國97年 2008	3.6835	0.0081	0.3694	—	3.3060	—	—
民國98年 2009	3.8853	—	3.7928	—	0.0923	—	—
民國99年 2010	1.9688	—	0.8249	—	1.1064	—	—
民國100年 2011	2.2995	—	2.0850	—	0.2124	—	—
民國101年 2012	1.1571	—	0.6137	—	—	—	0.5433
民國102年 2013	0.0547	—	0.0542	—	—	—	—
民國103年 2014	—	—	—	—	—	—	—
東區 East District	—	—	—	—	—	—	—
北區 North District	—	—	—	—	—	—	—
香山 Siangshan District	—	—	—	—	—	—	—

資料來源：本府地政處。

Table 1-5 Area of Land Purchased by Government

Unit: Ha.

Area of Land Purchased by Government (Ha.)				以補償費用分(新臺幣元) By Compensation(NT\$)			
教育學術 及文化事 業 Education and Culture	社會 福利事業 Social Welfare	國營 事業 National Business	其他 Others	合計 Total	地價補償 Compensation of Land Price	改良物補償 (含遷移費) Improved Properties (Removal Fees Included)	其他 Others
—	—	0.0100	—	568,726,564	447,336,594	120,782,467	607,503
—	—	—	—	82,791,812	70,078,691	12,613,121	100,000
—	—	—	0.4309	890,324,160	833,209,937	55,617,623	1,496,600
—	—	—	—	206,130,109	196,726,043	9,285,466	118,600
—	—	—	0.0003	381,927,912	325,758,237	55,773,675	396,000
—	—	—	0.0375	164,410,291	159,794,799	4,615,492	—
—	—	—	0.0020	186,656,060	165,603,813	20,606,623	445,624
—	—	—	—	538,766,972	534,275,975	4,431,467	59,530
—	—	—	0.0005	47,897,638	47,897,638	—	—
—	—	—	—	—	—	—	—
—	—	—	—	—	—	—	—
—	—	—	—	—	—	—	—
—	—	—	—	—	—	—	—

Source :Department of Land Administration.

表 1-6 公地撥用面積

單位:公頃

年及權屬別 Year & Ownership	總計 Grand Total	以用途分		
		國防設備 Defence	交通事業 Transportation	公用事業 Public Utilities
民國94年 2005	21.7829	—	2.6851	1.9895
民國95年 2006	22.2416	—	11.4305	5.6107
民國96年 2007	24.4721	—	20.1465	2.3541
民國97年 2008	36.7044	—	20.8170	1.1722
民國98年 2009	3.4664	—	0.2139	1.0439
民國99年 2010	4.3063	0.0007	2.4804	0.3370
民國100年 2011	2.8812	0.0013	2.2305	0.0194
民國101年 2012	2.4314	—	0.5334	0.8334
民國102年 2013	7.4067	—	0.3897	2.4588
民國103年 2014	10.0917	—	1.8266	0.7257
國有 National	9.6860	—	1.8254	0.5381
市有 City	0.4056	—	—	—
鄉鎮市有 Village & Town	—	—	—	—

資料來源：本府地政處。

Table 1-6 Area for Appropriation of Public Land

Unit: Ha.

By Purpose					
水利事業 Water Conservancy	公共衛生 Public Health	教育慈善 Education & Charity	公共建築 Public Building	國營事業 National Business	其他 Others
14.5026	—	2.5466	0.0591	—	—
0.3783	—	4.7626	0.0596	—	—
1.9631	—	0.0084	—	—	—
10.9063	—	3.6803	0.1286	—	—
1.9644	—	0.0808	—	—	0.1633
0.0296	—	0.6845	0.7740	—	—
0.0473	—	0.1909	0.3543	—	0.0374
—	—	0.3205	0.7441	—	—
4	—	—	0.5104	—	—
0.2582	—	7	0.4791	—	—
0.0414	—	7	0.4791	—	—
—	—	—	—	—	—
—	—	—	—	—	—

Source : Department of Land Administration.

表 1-7 市地重劃成果

重劃區別 Readjustment Zone	辦理起 訖年月 Implementation Period	重劃 總面積 (公頃) Total Readjustment Area (Ha.)	提供建築 用地面積 (公頃) Area For Construction Sites (Ha.)	無償取得公共設施用地 (公頃)			
				合計 Total	道路 Road	溝渠 Waterway	遊樂場 及公園 Playground and Park
公辦							
新竹市第一期三號公園市地重劃區	74.09~75.06	10.3524	3.6356	6.7168	1.5787	—	1.7254
新竹市第二期新興市地重劃區	75.12~77.04	8.0047	6.4716	1.5331	1.5331	—	—
新竹市第三期朝山市地重劃區	77.03~79.04	3.1032	2.1713	0.9319	0.8116	—	—
新竹市第四期漁港市地重劃區	79.07~83.07	35.6818	24.9911	10.6907	9.5297	—	0.9471
私辦							
崙子自辦市地重劃區	76.08~77.12	0.8439	0.6655	0.1784	0.1784	—	—
香美自辦市地重劃區	90.06~92.08	1.5661	1.2967	0.2694	0.2538	—	0.0155
香中自辦市地重劃區	92.07~95.07	1.5396	1.2740	0.2656	0.2656	—	—
關長自辦市地重劃區	95.05~96.07	14.1385	8.9951	4.8477	2.9704	—	1.8773
光埔自辦市地重劃區	95.04~97.01	44.8920	29.6129	14.6894	7.2644	—	1.4357
港北自辦市地重劃區	96.03~97.12	3.0999	2.3082	0.7917	0.7917	—	—

資料來源：本府地政處。

Table 1-7 Achievements of City Land Readjustment

Free-Charge of Public Uses (Ha.)					其他公共 設施用地 Other Land Used for Public Facilities	節省政府用地徵購及工程建設費用(新台幣元) Amount of Expenses Saved by Government (NT\$)		
廣場 及綠地 Square and Green Area	學校 用地 Land Used for School	停車場 Car Park	零售 市場 Retail Market	其他 Others		合計 Total	用地 徵購地價 Land Value of Expropriation	工程 建設費用 Construction Expenses
Government Managed								
—	2.4987	—	0.9140	—	—	615,210,000	615,210,000	—
—	—	—	—	—	—	84,035,796	50,489,460	33,546,336
—	—	—	0.1203	—	—	33,670,408	21,960,653	11,709,755
—	—	0.2139	—	—	—	576,857,621	413,792,568	163,065,053
Privately Managed								
—	—	—	—	—	—	13,688,000	12,488,000	1,200,000
—	—	—	—	—	—	97,350,867	64,110,774	33,240,093
—	—	—	—	—	—	92,180,337	62,479,522	29,700,815
—	—	—	—	—	—	843,494,784	495,094,784	348,400,000
1.2666	3.6542	1.0684	—	—	0.2957	2,564,614,811	1,121,298,665	1,443,316,146
—	—	—	—	—	0.5898	198,235,076	140,718,172	57,516,904

Source : Department of Land Administration.

表 1-8 主要海岸、港灣
Table 1-8 Main Coasts and Harbors

<p>海岸起迄名稱 Starting & End Points of Coast</p>	<p>海岸線長度 (公里) Length of Coasts (km.)</p>	<p>港灣名稱 Harbors</p>	<p>主要漁村名稱 Main Fishing Villages</p>
<p>北起頭前溪口 與新竹縣交界處</p> <p>The start point in the north is at the intersection of the Tou Chien Si and Hsinchu County.</p> <p>南訖鹽水港溪以南 與苗栗縣交界處</p> <p>The end point in the south is at the intersection of southern bank of the Yen-Shui Kang Brook and Miao-Li County.</p>	<p>17</p>	<p>新竹漁港</p> <p>Nan-Liao Fishery Harbor</p> <p>海山漁港</p> <p>Hais-Han Fishing Port</p>	<p>南寮</p> <p>Nan-Liao</p>

資料來源：本府產業發展處。

Source : Department of Economic Development.

重要統計名詞定義

1. 已登記土地：已向地政機關辦理產權登記之土地。
2. 耕地三七五減租：係一種促進租佃制度合理化的措施，其方式為限制地租額不得超過耕地主要作物正產品全年收穫總量的 37.5%，並取消押租金及一切不合理負擔。
3. 公地撥用：政府行使公法上之權利，使需地機關取得所需之公有土地，除依法令規定辦理有償撥用，應移轉所有權外，以無償為原則。公地撥用之性質為使用權之讓與，而非物權之變更。
4. 市地重劃：依照都市計畫規劃內容，將一定區域內，畸零細碎不整之土地，加以重新整理、交換分合，並興建公共設施，使成為大小適宜、形狀方整，各宗土地均直接臨路且立即可供建築使用，然後按原有位次分配予原土地所有權人，是一種有效促進土地經濟使用與健全都市發展的綜合性土地改良事業。

貳、人口

II. Population

表 2-1 現住戶數、人口密度及性比例

年底及區別 End of Year & District	面積 (平方公里) Area (km ²)	村里數 Villages	鄰數 Neighborhoods	現住戶口
				戶數 (戶) No. of Households (Households)
民國94年底 End of 2005	104.0964	121	2,160	125,824
民國95年底 End of 2006	104.1526	120	2,151	127,731
民國96年底 End of 2007	104.1526	120	2,165	130,420
民國97年底 End of 2008	104.1526	120	2,165	133,957
民國98年底 End of 2009	104.1526	120	2,165	138,505
民國99年底 End of 2010	104.1526	120	2,165	142,057
民國100年底 End of 2011	104.1526	120	2,165	145,517
民國101年底 End of 2011	104.1526	120	2,209	149,056
民國102年底 End of 2012	104.1526	120	2,230	152,163
民國103年底 End of 2014	104.1526	122	2,216	155,139
東區 East District	33.5768	53	1,033	75,066
北區 North District	15.7267	45	808	54,350
香山 Siangshan District	54.8491	24	375	25,723

資料來源：本府民政處。

Table 2-1 Resident Households, Population Density and Sex Ratio

Resident Households and Population			戶量 (人/戶) Mean Size of Households (Persons/ Households)	人口密度 (人/平方公里) Population Density (Persons per km ²)	性比例 (每百女子 所當男子數) Sex Ratio (Female =100)
人口數(人) No. of Population (Persons)					
合計 Total	男 Male	女 Female			
390,692	196,806	193,886	3.11	3,753.17	101.51
394,757	198,193	196,564	3.09	3,790.18	100.83
399,035	199,683	199,352	3.06	3,831.25	100.17
405,371	202,389	202,982	3.03	3,892.09	99.71
411,587	204,640	206,947	2.97	3,951.77	98.89
415,344	206,243	209,101	2.92	3,987.84	98.63
420,052	208,390	211,662	2.89	4,033.04	98.45
425,071	210,777	214,294	2.85	4,081.23	98.36
428,483	212,183	216,300	2.82	4,113.99	98.10
431,988	213,836	218,152	2.78	4,147.64	98.02
206,843	101,915	104,928	2.76	6,160.30	97.13
148,753	73,001	75,752	2.74	9,458.63	96.37
76,392	38,920	37,472	2.97	1,392.77	103.86

Source: Department of Civil Affairs.

表 2-2 戶籍動態

單位：人、對、千分比

年及區別 Year & District	遷入人數				
	合計 Total			自外國 From Foreign Countries	自他省(市) New Taipei City
	計 Total	男 Male	女 Female		
民國94年 2005	27,131	523	...
民國95年 2006	27,503	884	...
民國96年 2007	24,373	10,976	13,397	897	...
民國97年 2008	25,468	11,446	14,022	814	...
民國98年 2009	26,196	11,716	14,480	803	...
民國99年 2010	25,008	11,420	13,588	748	...
民國100年 2011	24,069	10,840	13,229	744	1,435
民國101年 2012	23,472	10,777	12,695	633	1,506
民國102年 2013	23,130	10,561	12,569	687	1,409
民國103年 2014	22,846	10,516	12,330	624	1,472
東區 East District	11,464	5,335	6,129	370	829
北區 North District	7,407	3,346	4,061	201	434
香山 Siangshan District	3,975	1,835	2,140	53	209

資料來源：本府民政處。

說明：99年12月25日部分縣市改制合併為直轄市，原台北縣改稱新北市；原臺中縣與原臺中市合併；原臺南縣與原臺南市合併；原高雄縣與原高雄市合併。

Table 2-2 Household Registration Movement

Unit: Persons, Couples, ‰

Immigrants						
From Other Provinces(Cities)						
臺北市 Taipei City	臺中市 Taichung City	臺南市 Tainan City	高雄市 Kaohsiung City	福建省 Fuchien Province	其他省(市) Others	
1,683	477	25	—	
1,482	500	48	—	
1,459	468	42	—	
1,344	466	36	—	
1,363	507	29	—	
1,110	434	38	—	
1,057	1,147	575	772	33	—	
1,151	1,054	494	706	43	—	
1,251	1,046	440	676	67	—	
1,150	984	466	619	46	1	
767	627	285	379	29	—	
295	242	116	142	13	—	
88	115	65	98	4	1	

Source: Department of Civil Affairs.

表 2-2 戶籍動態(續1)

單位：人、對、千分比

年及區別 Year & District	遷入人數 Immigrants			
	自本省他縣(市) From Other C. & City of Province	自本縣(市) 他鄉鎮市區 From Other Township, City & Dist.	初設戶籍 First Reg.	其他 Others
民國94年 2005	12,396	11,710	314	3
民國95年 2006	12,659	11,539	389	2
民國96年 2007	11,662	9,389	455	1
民國97年 2008	12,746	9,637	424	1
民國98年 2009	12,261	10,391	842	—
民國99年 2010	12,772	9,392	511	3
民國100年 2011	8,790	9,038	476	2
民國101年 2012	8,481	8,950	451	3
民國102年 2013	8,066	9,068	417	3
民國103年 2014	7,936	9,126	403	19
東區 East District	4,578	3,390	202	8
北區 North District	2,215	3,616	123	10
香山 Siangshan District	1,143	2,120	78	1

Table 2-2 Household Registration Movement(Cont. 1)

Unit: Persons, Couples, ‰

遷出人數 Emigrants					
合計 Total			往外國 To Foreign Countries	往他省(市) To Other Provinces(Cities)	
計 Total	男 Male	女 Female		新北市 New Taipei City	
25,782	604
26,249	709
22,910	10,714	12,196	1,355
22,147	10,137	12,010	844
23,096	10,821	12,275	1,012
23,814	10,972	12,842	1,023
22,391	10,055	12,336	854	1,278	...
22,247	10,067	12,180	829	1,107	...
22,352	10,330	12,022	846	1,184	...
22,303	10,117	12,186	723	1,066	...
10,681	4,864	5,817	385	528	...
7,566	3,453	4,113	263	378	...
4,056	1,800	2,256	75	160	...

表 2-2 戶籍動態(續2)

單位：人、對、千分比

年及區別 Year & District	遷出人數			
	往他省(市)			
	臺北市 Taipei City	臺中市 Taichung City	臺南市 Tainan City	高雄市 Kaohsiung City
民國94年 2005	1,287	262
民國95年 2006	1,338	304
民國96年 2007	1,180	291
民國97年 2008	1,049	241
民國98年 2009	1,084	242
民國99年 2010	1,452	278
民國100年 2011	1,500	931	380	448
民國101年 2012	1,327	932	387	476
民國102年 2013	1,216	836	353	426
民國103年 2014	1,196	891	394	462
東區 East District	740	452	214	236
北區 North District	352	280	127	155
香山 Siangshan District	104	159	53	71

Table 2-2 Household Registration Movement(Cont. 2)

Unit: Persons, Couples, ‰

Emigrants						
To Other Provinces(Cities)		往本省他縣(市)	往本縣(市) 他鄉鎮市區	廢止戶籍	其他	
福建省 Fuchien Province	其他省(市) Others	To Other C. & City of Province	To Other Township, City & Dist	Deleted Reg.	Others	
65	—	11,843	11,707	—	14	
103	—	12,238	11,542	—	15	
48	—	10,618	9,389	—	29	
54	—	10,260	9,637	5	57	
113	—	10,221	10,391	7	26	
75	—	11,552	9,392	13	29	
114	—	7,815	9,038	9	24	
162	—	8,055	8,950	13	9	
148	—	8,239	9,068	8	25	
106	—	8,319	9,126	4	16	
63	—	4,557	3,498	1	7	
33	—	2,515	3,456	1	6	
10	—	1,247	2,172	2	3	

表 2-2 戶籍動態(續完)

單位：人、對、千分比

年及區別 Year & District	鄉鎮市區內住址 變更人數 Change Residence		出生人數 No. of Births			死亡人數 No. of Deaths		
	遷入 Immigrants	遷出 Emigrants	合計 Total	男 Male	女 Female	合計 Total	男 Male	女 Female
民國94年 2005	15,548	15,548	4,548	2,370	2,178	2,155	1,352	803
民國95年 2006	16,462	16,462	4,858	2,497	2,361	2,047	1,253	794
民國96年 2007	12,980	12,980	5,017	2,573	2,444	2,202	1,345	857
民國97年 2008	13,115	13,115	5,215	2,792	2,423	2,200	1,395	805
民國98年 2009	13,751	13,751	5,328	2,731	2,597	2,212	1,375	837
民國99年 2010	13,631	13,631	4,743	2,492	2,251	2,180	1,337	843
民國100年 2011	13,431	13,431	5,369	2,826	2,543	2,339	1,464	875
民國101年 2012	12,285	12,285	6,161	3,128	3,033	2,367	1,451	916
民國102年 2013	13,032	13,032	5,167	2,688	2,479	2,533	1,513	1,020
民國103年 2014	13,358	13,358	5,490	2,768	2,722	2,541	1,521	1,020
東區 East District	7,147	7,147	2,589	1,311	1,278	1,109	642	467
北區 North District	4,560	4,560	1,859	917	942	995	616	379
香山 Siangshan District	1,651	1,651	1,042	540	502	437	263	174

Table 2-2 Household Registration Movement(Cont. End)

Unit: Persons, Couples, ‰

粗出生率 Crude Birth Rate	粗死亡率 Crude Death Rate	自然增加率 Natural Increase Rate	遷入率 Immigrant Rate	遷出率 Emigrant Rate	社會增加率 Social Increase Rate	結婚 Married		離婚 Divorce	
						對數 Couples	粗結婚率 Crude Marriage Rate	對數 Couples	粗離婚率 Crude Divorce Rate
11.70	5.54	6.15	109.77	106.30	3.47	2,781	7.15	1,030	2.65
12.37	5.21	7.16	111.95	108.76	3.19	2,723	6.93	1,093	2.78
12.64	5.55	7.09	94.11	90.43	3.69	2,732	6.88	1,020	2.57
12.97	5.47	7.50	95.93	87.67	8.26	3,172	7.89	998	2.48
13.04	5.42	7.63	97.79	90.21	7.59	2,689	6.58	1,053	2.58
11.47	5.27	6.20	93.45	90.56	2.89	3,076	7.44	1,016	2.46
12.85	5.60	7.25	89.78	85.76	4.02	3,553	8.51	957	2.29
14.58	5.60	8.98	84.62	81.72	2.90	3,044	7.20	1,045	2.47
12.11	5.94	6.17	84.73	82.91	1.82	3,102	7.27	971	2.28
12.76	5.91	6.85	84.15	82.89	1.26	2,934	6.82	923	2.15
12.59	5.39	7.19	90.47	86.67	3.81	1,259	6.12	375	1.82
12.53	6.70	5.82	80.64	81.71	-1.07	1,116	7.52	362	2.44
13.69	5.74	7.95	73.90	74.97	- 1.06	559	7.34	186	2.44

表 2-3 現住人口之年齡分配

單位：人

年底及區別 End of Year & District	性別 Sex	總計 Grand Total	0-4歲	5-9歲	10-14歲	15-19歲	20-24歲	25-29歲	30-34歲	35-39歲	
			0-4 Years	5-9 Years	10-14 Years	15-19 Years	20-24 Years	25-29 Years	30-34 Years	35-39 Years	
民國94年底 End of 2005	計	Total	390,692	24,090	29,444	29,519	26,893	29,545	32,843	32,946	34,900
	男	Male	196,806	12,666	15,363	15,245	14,057	15,112	16,142	15,999	17,467
	女	Female	193,886	11,424	14,081	14,274	12,836	14,433	16,701	16,947	17,433
民國95年底 End of 2006	計	Total	394,757	23,798	28,719	29,838	27,383	27,980	33,013	33,871	35,132
	男	Male	198,193	12,443	15,000	15,354	14,285	14,369	16,127	16,356	17,507
	女	Female	196,564	11,355	13,719	14,484	13,098	13,611	16,886	17,515	17,625
民國96年底 End of 2007	計	Total	399,035	23,632	27,787	30,464	27,853	26,809	33,528	34,516	35,438
	男	Male	199,683	12,229	14,564	15,652	14,550	13,725	16,475	16,538	17,460
	女	Female	199,352	11,403	13,223	14,812	13,303	13,084	17,053	17,978	17,978
民國97年底 End of 2008	計	Total	405,371	24,128	27,598	29,707	27,993	26,629	33,887	36,336	35,263
	男	Male	202,389	12,567	14,482	15,384	14,497	13,625	16,506	17,382	17,269
	女	Female	202,982	11,561	13,116	14,323	13,496	13,004	17,381	18,954	17,994
民國98年底 End of 2009	計	Total	411,587	24,602	26,943	29,453	28,326	26,157	33,491	38,359	35,399
	男	Male	204,640	12,776	14,128	15,276	14,661	13,375	16,285	18,050	17,385
	女	Female	206,947	11,826	12,815	14,177	13,665	12,782	17,206	20,309	18,014
民國99年底 End of 2010	計	Total	415,344	24,424	25,424	29,615	28,390	26,431	32,119	39,957	35,595
	男	Male	206,243	12,734	13,355	15,411	14,585	13,631	15,610	18,805	17,376
	女	Female	209,101	11,690	12,069	14,204	13,805	12,800	16,509	21,152	18,219
民國100年底 End of 2011	計	Total	420,052	24,676	25,005	28,997	28,723	26,882	30,292	40,196	37,119
	男	Male	208,390	12,980	13,058	15,122	14,754	13,887	14,813	18,958	18,038
	女	Female	211,662	11,696	11,947	13,875	13,969	12,995	15,479	21,238	19,081
民國101年底 End of 2012	計	Total	425,071	25,655	24,745	28,156	29,243	27,281	28,696	40,455	38,141
	男	Male	210,777	13,441	12,910	14,757	15,002	14,130	14,166	19,180	18,483
	女	Female	214,294	12,214	11,835	13,399	14,241	13,151	14,530	21,275	19,658
民國102年底 End of 2013	計	Total	428,483	25,394	24,888	27,997	28,439	27,350	27,952	39,602	39,780
	男	Male	212,183	13,226	13,094	14,663	14,689	14,064	13,914	18,800	19,273
	女	Female	216,300	12,168	11,794	13,334	13,750	13,286	14,038	20,802	20,507
民國103年底 End of 2014	計	Total	431,988	25,725	25,017	27,325	28,226	27,628	26,942	38,045	41,389
	男	Male	213,836	13,326	13,123	14,304	14,626	14,247	13,548	18,199	19,924
	女	Female	218,152	12,399	11,894	13,021	13,600	13,381	13,394	19,846	21,465
東 區 East District	計	Total	206,843	12,943	14,051	15,598	13,643	12,388	11,576	17,109	19,955
	男	Male	101,915	6,703	7,382	8,147	7,064	6,340	5,816	8,124	9,311
	女	Female	104,928	6,240	6,669	7,451	6,579	6,048	5,760	8,985	10,644
北 區 North District	計	Total	148,753	8,337	7,696	8,106	9,506	9,589	9,784	13,162	14,002
	男	Male	73,001	4,317	4,044	4,197	4,900	5,000	4,907	6,221	6,759
	女	Female	75,752	4,020	3,652	3,909	4,606	4,589	4,877	6,941	7,243
香 山 Siangshan District	計	Total	76,392	4,445	3,270	3,621	5,077	5,651	5,582	7,774	7,432
	男	Male	38,920	2,306	1,697	1,960	2,662	2,907	2,825	3,854	3,854
	女	Female	37,472	2,139	1,573	1,661	2,415	2,744	2,757	3,920	3,578

資料來源：本府民政處。

Table 2-3 Resident Population by Age Group

Unit: Persons

40-44歲	45-49歲	50-54歲	55-59歲	60-64歲	65-69歲	70-74歲	75-79歲	80-84歲	85-89歲	90-94歲	95-99歲	100歲以上
40-44 Years	45-49 Years	50-54 Years	55-59 Years	60-64 Years	65-69 Years	70-74 Years	75-79 Years	80-84 Years	85-89 Years	90-94 Years	95-99 Years	100 Years & Over
33,011	29,214	25,227	16,153	11,927	10,481	8,529	7,933	5,172	2,006	647	148	64
16,733	14,531	12,517	7,900	5,486	4,678	4,026	4,419	2,974	1,048	340	65	38
16,278	14,683	12,710	8,253	6,441	5,803	4,503	3,514	2,198	958	307	83	26
33,403	29,689	25,597	18,450	11,893	10,863	8,519	7,925	5,413	2,324	713	162	72
16,913	14,874	12,639	8,957	5,546	4,797	3,931	4,247	3,100	1,261	367	78	42
16,490	14,815	12,958	9,493	6,347	6,066	4,588	3,678	2,313	1,063	346	84	30
33,239	30,686	26,013	20,056	12,254	11,187	8,673	7,833	5,594	2,475	748	188	62
16,825	15,447	12,820	9,705	5,786	4,937	3,905	4,056	3,142	1,353	373	101	40
16,414	15,239	13,193	10,351	6,468	6,250	4,768	3,777	2,452	1,122	375	87	22
33,523	31,448	26,777	21,552	12,858	11,572	8,941	7,579	5,810	2,729	779	202	60
16,890	15,864	13,253	10,488	6,082	5,144	3,949	3,798	3,197	1,488	383	105	36
16,633	15,584	13,524	11,064	6,776	6,428	4,992	3,781	2,613	1,241	396	97	24
34,317	31,814	27,290	22,941	13,924	11,698	9,236	7,429	6,107	2,986	835	226	54
17,048	16,026	13,514	11,188	6,600	5,207	4,029	3,566	3,315	1,652	402	123	34
17,269	15,788	13,776	11,753	7,324	6,491	5,207	3,863	2,792	1,334	433	103	20
34,673	32,140	27,959	24,085	15,537	11,297	9,653	7,375	6,135	3,251	982	242	60
17,211	16,228	13,812	11,767	7,410	5,053	4,200	3,361	3,262	1,775	495	128	34
17,462	15,912	14,147	12,318	8,127	6,244	5,453	4,014	2,873	1,476	487	114	26
35,152	32,564	28,480	24,665	17,644	11,250	9,995	7,396	6,130	3,471	1,114	239	62
17,387	16,381	14,155	12,010	8,365	5,086	4,309	3,293	3,136	1,925	568	130	35
17,765	16,183	14,325	12,655	9,279	6,164	5,686	4,103	2,994	1,546	546	109	27
35,700	32,390	29,490	25,093	19,258	11,563	10,281	7,526	6,137	3,698	1,233	263	67
17,538	16,310	14,705	12,172	9,150	5,305	4,399	3,248	3,063	2,000	641	134	43
18,162	16,080	14,785	12,921	10,108	6,258	5,882	4,278	3,074	1,698	592	129	24
35,567	32,691	30,245	25,832	20,714	12,180	10,642	7,755	5,944	3,805	1,371	261	74
17,391	16,367	15,071	12,548	9,849	5,603	4,601	3,291	2,855	2,005	700	131	48
18,176	16,324	15,174	13,284	10,865	6,577	6,041	4,464	3,089	1,800	671	130	26
35,558	33,355	30,665	26,319	22,073	13,255	10,769	8,046	5,839	3,969	1,480	305	58
17,498	16,542	15,329	12,783	10,531	6,148	4,671	3,383	2,662	2,046	779	132	35
18,060	16,813	15,336	13,536	11,542	7,107	6,098	4,663	3,177	1,923	701	173	23
17,701	16,035	13,912	11,886	9,783	6,026	4,883	3,833	2,737	1,858	742	145	39
8,433	7,896	7,038	5,857	4,708	2,760	2,086	1,586	1,239	947	388	68	22
9,268	8,139	6,874	6,029	5,075	3,266	2,797	2,247	1,498	911	354	77	17
11,832	11,529	10,849	9,638	8,269	4,972	4,108	2,920	2,190	1,566	569	115	14
5,805	5,676	5,304	4,539	3,863	2,287	1,742	1,225	996	833	322	55	9
6,027	5,853	5,545	5,099	4,406	2,685	2,366	1,695	1,194	733	247	60	5
6,025	5,791	5,904	4,795	4,021	2,257	1,778	1,293	912	545	169	45	5
3,260	2,970	2,987	2,387	1,960	1,101	843	572	427	266	69	9	4
2,765	2,821	2,917	2,408	2,061	1,156	935	721	485	279	100	36	1

Source: Department of Civil Affairs.

表 2-4 現住人口之年齡結構

年底及區別 End of Year & District	年齡分配 By Age					
	0-14歲 (人)		15-64歲 (人)		65歲以上 (人)	
	0-14 Years (Persons)	比率 (%) Rate	15-64 Years (Persons)	比率 (%) Rate	65 Years & Over (Persons)	比率 (%) Rate
民國94年底 End of 2005	83,053	21.26	272,659	69.79	34,980	8.95
民國95年底 End of 2006	82,355	20.86	276,411	70.02	35,991	9.12
民國96年底 End of 2007	81,883	20.52	280,392	70.27	36,760	9.21
民國97年底 End of 2008	81,433	20.09	286,266	70.62	37,672	9.29
民國98年底 End of 2009	80,998	19.68	292,018	70.95	38,571	9.37
民國99年底 End of 2010	79,463	19.13	296,886	71.48	38,995	9.39
民國100年底 End of 2011	78,678	18.73	301,717	71.83	39,657	9.44
民國101年底 End of 2012	78,556	18.48	305,747	71.93	40,768	9.59
民國102年底 End of 2013	78,279	18.27	308,172	71.92	42,032	9.81
民國103年底 End of 2014	78,067	18.07	310,200	71.81	43,721	10.12
東 區 East District	42,592	20.59	143,988	69.61	20,263	9.80
北 區 North District	24,139	16.23	108,160	72.71	16,454	11.06
香 山 Siangshan District	11,336	14.84	58,052	75.99	7,004	9.17

資料來源：本府民政處。

Table 2-4 Resident Population by Age Structure

扶老比 (%) Old Age Popu- lation Ratio	扶幼比 (%) Young Age Popu- lation Ratio	扶養比 (%) Depen- dency Ratio	老化 指數 (%) Aged-Child Ratio
12.83	30.46	43.29	42.12
13.02	29.79	42.82	43.70
13.11	29.20	42.31	44.89
13.16	28.45	41.61	46.26
13.21	27.74	40.95	47.62
13.13	26.77	39.90	49.07
13.14	26.08	39.22	50.40
13.33	25.69	39.03	51.90
13.64	25.40	39.04	53.70
14.09	25.17	39.26	56.00
14.07	29.58	43.65	47.57
15.21	22.32	37.53	68.16
12.07	19.53	31.59	61.79

Source: Department of Civil Affairs.

表 2-5 15歲以上現住人口之教育程度—按年齡別分

單位：人

年底及年齡組別 End of Year & Age Group	性別 Sex	總計 Grand Total	識字者					
			合計 Total	博士 Doctor		碩士 ¹ Master		
				畢業 Graduated	肄業 Un-graduated	畢業 Graduated	肄業 Un-graduated	
民國94年底 End of 2005	計 Total	307,639	301,251	17,358	3,105	
	男 Male	153,532	152,503	12,370	1,871	
	女 Female	154,107	148,748	4,988	1,234	
民國95年底 End of 2006	計 Total	312,402	306,327	18,873	3,597	
	男 Male	155,396	154,439	13,347	2,156	
	女 Female	157,006	151,888	5,526	1,441	
民國96年底 End of 2007	計 Total	317,152	311,430	20,458	3,848	
	男 Male	157,238	156,352	14,326	2,292	
	女 Female	159,914	155,078	6,132	1,556	
民國97年底 End of 2008	計 Total	323,938	318,554	22,097	4,057	
	男 Male	159,956	159,153	15,399	2,331	
	女 Female	163,982	159,401	6,698	1,726	
民國98年底 End of 2009	計 Total	330,589	325,504	23,937	4,678	
	男 Male	162,460	161,724	16,579	2,676	
	女 Female	168,129	163,780	7,358	2,002	
民國99年底 End of 2010	計 Total	335,881	331,097	1,246	684	24,587	4,448	
	男 Male	164,743	164,075	985	501	16,778	2,470	
	女 Female	171,138	167,022	261	183	7,809	1,978	
民國100年底 End of 2011	計 Total	341,374	336,867	3,250	1,006	24,480	4,739	
	男 Male	167,230	166,619	2,634	753	16,279	2,648	
	女 Female	174,144	170,248	616	253	8,201	2,091	
民國101年底 End of 2012	計 Total	346,515	342,295	3,439	1,095	26,321	5,157	
	男 Male	169,669	169,115	2,784	803	17,439	2,903	
	女 Female	176,846	173,180	655	292	8,882	2,254	
民國102年底 End of 2013	計 Total	350,204	346,260	3,650	1,141	27,898	4,934	
	男 Male	171,200	170,688	2,951	825	18,350	2,768	
	女 Female	179,004	175,572	699	316	9,548	2,166	

資料來源：本府民政處。

說明：1. 碩士畢(肄)業於98年(含)底前為研究所畢(肄)業之人數。

Table 2-5 Educational Attainments of Resident Population Aged 15 and Over by Age Group

Unit: Persons

Literate							
大學 (含獨立學院) University & College		專科 Junior College					
		二、三年制 2 or 3 Years		五年制 5 Years			
畢業 Graduated	肄業 Un-graduated	畢業 Graduated	肄業 Un-graduated	後二年 Last 2 Years		前三年 First 3 Years	
				畢業 Graduated	肄業 Un-graduated	肄業 Un-graduated	
44,755	15,806	23,605	3,539	13,788	865	753	
22,328	8,160	11,258	1,977	7,579	515	373	
22,427	7,646	12,347	1,562	6,209	350	380	
48,150	17,080	23,387	3,459	13,528	816	676	
23,635	8,988	11,011	1,934	7,377	483	319	
24,515	8,092	12,376	1,525	6,151	333	357	
51,867	18,040	23,124	3,415	13,277	767	629	
25,208	9,449	10,777	1,880	7,180	451	276	
26,659	8,591	12,347	1,535	6,097	316	353	
56,327	19,252	23,118	3,331	13,037	763	631	
27,020	10,024	10,660	1,841	7,033	450	254	
29,307	9,228	12,458	1,490	6,004	313	377	
60,612	19,909	22,987	3,148	12,912	754	659	
28,787	10,411	10,466	1,753	6,920	442	247	
31,825	9,498	12,521	1,395	5,992	312	412	
64,175	21,309	22,866	3,017	12,748	745	775	
30,237	11,136	10,322	1,665	6,817	444	268	
33,938	10,173	12,544	1,352	5,931	301	507	
67,550	22,367	22,875	2,920	12,667	741	845	
31,546	11,773	10,362	1,615	6,730	433	285	
36,004	10,594	12,513	1,305	5,937	308	560	
70,690	23,501	22,850	2,842	12,588	718	908	
32,828	12,344	10,339	1,563	6,651	414	336	
37,862	11,157	12,511	1,279	5,937	304	572	
74,350	24,695	22,801	2,844	12,506	726	980	
34,499	12,953	10,296	1,542	6,576	419	368	
39,851	11,742	12,505	1,302	5,930	307	612	

Source: Department of Civil Affairs.

表 2-5 15歲以上現住人口之教育程度—按年齡別分(續1)

單位：人

年底及年齡組別 End of Year & Age Group	性別 Sex		識字者			
			高中 Senior High School		高職 Vocational High School	
			畢業 Graduated	肄業 Un-graduated	畢業 Graduated	肄業 Un-graduated
民國94年底 End of 2005	計	Total	26,751	12,323	44,333	9,668
	男	Male	13,625	6,702	20,481	5,547
	女	Female	13,126	5,621	23,852	4,121
民國95年底 End of 2006	計	Total	26,494	13,344	44,206	9,571
	男	Male	13,390	7,427	20,359	5,471
	女	Female	13,104	5,917	23,847	4,100
民國96年底 End of 2007	計	Total	26,702	13,535	44,206	9,607
	男	Male	13,462	7,489	20,313	5,567
	女	Female	13,240	6,046	23,893	4,040
民國97年底 End of 2008	計	Total	26,716	14,048	44,458	10,319
	男	Male	13,479	7,707	20,457	5,970
	女	Female	13,237	6,341	24,001	4,349
民國98年底 End of 2009	計	Total	27,032	14,424	44,666	10,542
	男	Male	13,455	7,762	20,442	6,062
	女	Female	13,577	6,662	24,224	4,480
民國99年底 End of 2010	計	Total	26,607	14,308	44,564	11,063
	男	Male	13,167	7,651	20,398	6,394
	女	Female	13,440	6,657	24,166	4,669
民國100年底 End of 2011	計	Total	26,379	14,105	44,700	11,280
	男	Male	12,984	7,467	20,405	6,575
	女	Female	13,395	6,638	24,295	4,705
民國101年底 End of 2012	計	Total	25,945	14,065	44,667	11,316
	男	Male	12,722	7,368	20,366	6,710
	女	Female	13,223	6,697	24,301	4,606
民國102年底 End of 2013	計	Total	25,055	11,374	44,281	9,799
	男	Male	12,171	6,028	20,112	5,883
	女	Female	12,884	5,346	24,169	3,916

Table 2-5 Educational Attainments of Resident Population Aged 15 and Over by Age Group(Cont.1)

Unit: Persons

Literate							不識 字者 Illiterate
國(初)中 Junior High School		初職 Junior Vocational School		小學 Primary School		自修 Self-Study	
畢業 Graduated	肄業 Un-graduated	畢業 Graduated	肄業 Un-graduated	畢業 Graduated	肄業 Un-graduated		
36,843	4,819	267	52	38,292	3,093	1,236	6,388
19,465	2,727	158	33	15,752	1,112	470	1,029
17,378	2,092	109	19	22,540	1,981	766	5,359
36,297	4,632	270	47	37,623	3,108	1,169	6,075
18,985	2,559	157	29	15,284	1,098	430	957
17,312	2,073	113	18	22,339	2,010	739	5,118
36,005	4,442	263	47	36,899	3,186	1,113	5,722
18,710	2,505	148	27	14,779	1,123	390	886
17,295	1,937	115	20	22,120	2,063	723	4,836
35,159	4,355	276	50	36,195	3,301	1,064	5,384
18,131	2,389	152	30	14,308	1,157	361	803
17,028	1,966	124	20	21,887	2,144	703	4,581
34,726	4,291	266	50	35,517	3,391	1,003	5,085
17,826	2,339	146	29	13,847	1,210	325	736
16,900	1,952	120	21	21,670	2,181	678	4,349
34,240	4,236	259	48	34,753	3,461	958	4,784
17,466	2,288	141	28	13,399	1,218	302	668
16,774	1,948	118	20	21,354	2,243	656	4,116
34,219	4,271	259	46	33,974	3,275	919	4,507
17,354	2,302	135	26	12,902	1,123	288	611
16,865	1,969	124	20	21,072	2,152	631	3,896
34,332	4,328	259	49	33,195	3,160	870	4,220
17,313	2,315	135	27	12,434	1,056	265	554
17,019	2,013	124	22	20,761	2,104	605	3,666
38,627	4,003	251	50	32,384	3,100	811	3,944
19,475	2,143	126	28	11,935	1,006	234	512
19,152	1,860	125	22	20,449	2,094	577	3,432

表 2-5 15歲以上現住人口之教育程度—按年齡別分(續2)

單位：人

年底及年齡組別 End of Year & Age Group	性別 Sex	總計 Grand Total	識字者					
			合計 Total	博士 Doctor		碩士 Master		
				畢業 Graduated	肄業 Un-graduated	畢業 Graduated	肄業 Un-graduated	
民國103年底 End of 2015	計 Total	353,921	350,254	3,790	1,196	29,505	5,638	
	男 Male	173,083	172,629	3,071	864	19,308	3,200	
	女 Female	180,838	177,625	719	332	10,197	2,438	
15 - 19 歲 15-19 Years	計 Total	28,226	28,223	—	—	—	—	
	男 Male	14,626	14,624	—	—	—	—	
	女 Female	13,600	13,599	—	—	—	—	
20 - 24 歲 20-24 Years	計 Total	27,628	27,627	—	9	267	1,731	
	男 Male	14,247	14,247	—	4	160	1,051	
	女 Female	13,381	13,380	—	5	107	680	
25 - 29 歲 25-29 Years	計 Total	26,942	26,940	27	181	3,406	1,065	
	男 Male	13,548	13,547	18	132	2,038	622	
	女 Female	13,394	13,393	9	49	1,368	443	
30 - 34 歲 30-34 Years	計 Total	38,045	38,041	359	265	5,748	819	
	男 Male	18,199	18,196	284	182	3,563	442	
	女 Female	19,846	19,845	75	83	2,185	377	
35 - 39 歲 35-39 Years	計 Total	41,389	41,381	667	215	6,466	828	
	男 Male	19,924	19,921	543	165	4,130	429	
	女 Female	21,465	21,460	124	50	2,336	399	
40 - 44 歲 40-44 Years	計 Total	35,558	35,539	481	252	5,169	563	
	男 Male	17,498	17,487	361	187	3,461	292	
	女 Female	18,060	18,052	120	65	1,708	271	
45 - 49 歲 45-49 Years	計 Total	33,355	33,336	598	156	4,071	330	
	男 Male	16,542	16,541	461	101	2,818	178	
	女 Female	16,813	16,795	137	55	1,253	152	
50 - 54 歲 50-54 Years	計 Total	30,665	30,636	577	76	2,215	167	
	男 Male	15,329	15,320	469	59	1,561	102	
	女 Female	15,336	15,316	108	17	654	65	
55 - 59 歲 55-59 Years	計 Total	26,319	26,272	476	29	1,133	77	
	男 Male	12,783	12,770	404	21	818	42	
	女 Female	13,536	13,502	72	8	315	35	
60 - 64 歲 60-64 Years	計 Total	22,073	21,989	333	10	598	34	
	男 Male	10,531	10,524	286	10	432	20	
	女 Female	11,542	11,465	47	—	166	14	
65 歲以上 65 Years and Over	計 Total	43,721	40,270	272	3	432	24	
	男 Male	19,856	19,452	245	3	327	22	
	女 Female	23,865	20,818	27	—	105	2	

Table 2-5 Educational Attainments of Resident Population Aged 15 and Over by Age Group (Cont.2)

Unit: Persons

Literate							
大學 (含獨立學院) University & College		專科 Junior College					
		二、三年制 2 or 3 Years		五年制 5 Years			
畢業 Graduated	肄業 Un-graduated	畢業 Graduated	肄業 Un-graduated	後二年 Last 2 Years		前三年 First 3 Years	
				畢業 Graduated	肄業 Un-graduated	肄業 Un-graduated	
76,755	25,473	22,753	2,785	12,409	698	990	
35,420	13,435	10,254	1,515	6,504	409	362	
41,335	12,038	12,499	1,270	5,905	289	628	
—	7,025	—	137	—	16	772	
—	3,477	—	71	—	8	250	
—	3,548	—	66	—	8	522	
6,581	13,323	241	266	274	22	115	
2,812	7,021	137	149	39	10	52	
3,769	6,302	104	117	235	12	63	
13,417	1,952	595	441	240	4	55	
5,892	1,228	284	288	51	1	33	
7,525	724	311	153	189	3	22	
15,324	1,403	2,674	694	606	149	27	
6,381	813	974	377	175	73	13	
8,943	590	1,700	317	431	76	14	
13,339	646	5,146	449	1,426	131	6	
5,792	347	1,836	235	600	76	3	
7,547	299	3,310	214	826	55	3	
9,022	308	4,508	244	1,878	94	8	
4,001	153	1,872	139	851	62	5	
5,021	155	2,636	105	1,027	32	3	
6,256	255	3,432	188	2,110	86	3	
2,941	103	1,601	80	1,037	44	3	
3,315	152	1,831	108	1,073	42	—	
4,410	197	2,371	161	2,091	85	2	
2,290	81	1,221	68	1,220	61	1	
2,120	116	1,150	93	871	24	1	
3,212	148	1,550	96	1,602	56	2	
1,802	77	889	51	1,061	37	2	
1,410	71	661	45	541	19	—	
2,326	85	1,031	62	1,210	36	—	
1,396	41	631	27	791	26	—	
930	44	400	35	419	10	—	
2,868	131	1,205	47	972	19	—	
2,113	94	809	30	679	11	—	
755	37	396	17	293	8	—	

表 2-5 15歲以上現住人口之教育程度—按年齡別分(續完)

單位：人

年底及年齡組別 End of Year & Age Group	性別 Sex	識字者			
		高中 Senior High School		高職 Vocational High School	
		畢業 Graduated	肄業 Un-graduated	畢業 Graduated	肄業 Un-graduated
民國103年底 End of 2014	計 Total	25,262	13,439	44,940	11,113
	男 Male	12,216	6,996	20,514	6,768
	女 Female	13,046	6,443	24,426	4,345
15 — 19 歲 15—19 Years	計 Total	472	9,636	653	6,110
	男 Male	242	4,742	395	3,630
	女 Female	230	4,894	258	2,480
20 — 24 歲 20—24 Years	計 Total	1,150	537	1,851	815
	男 Male	610	307	1,113	534
	女 Female	540	230	738	281
25 — 29 歲 25—29 Years	計 Total	1,300	349	2,343	877
	男 Male	655	208	1,191	553
	女 Female	645	141	1,152	324
30 — 34 歲 30—34 Years	計 Total	1,547	527	5,212	887
	男 Male	690	335	2,516	549
	女 Female	857	192	2,696	338
35 — 39 歲 35—39 Years	計 Total	2,706	414	5,778	536
	男 Male	1,251	249	2,599	358
	女 Female	1,455	165	3,179	178
40 — 44 歲 40—44 Years	計 Total	3,349	378	5,785	408
	男 Male	1,445	249	2,489	268
	女 Female	1,904	129	3,296	140
45 — 49 歲 45—49 Years	計 Total	3,603	404	6,809	438
	男 Male	1,615	235	2,804	277
	女 Female	1,988	169	4,005	161
50 — 54 歲 50—54 Years	計 Total	3,270	428	6,253	435
	男 Male	1,541	227	2,478	251
	女 Female	1,729	201	3,775	184
55 — 59 歲 55—59 Years	計 Total	2,739	299	4,672	290
	男 Male	1,364	183	1,879	155
	女 Female	1,375	116	2,793	135
60 — 64 歲 60—64 Years	計 Total	2,098	220	2,772	165
	男 Male	1,102	117	1,208	92
	女 Female	996	103	1,564	73
65 歲以上 65 Years and Over	計 Total	3,028	247	2,812	152
	男 Male	1,701	144	1,842	101
	女 Female	1,327	103	970	51

Table 2-5 Educational Attainments of Resident Population Aged 15 and Over by Age Group(Cont. End)

Unit: Persons

Literate							自修 Self-Study	不識 字者 Illiterate
國(初)中 Junior High School		初職 Junior Vocational School		小學 Primary School				
畢業 Graduated	肄業 Un-graduated	畢業 Graduated	肄業 Un-graduated	畢業 Graduated	肄業 Un-graduated			
33,731	3,920	249	50	31,632	3,164	762	3,667	
16,788	2,087	126	28	11,499	1,050	215	454	
16,943	1,833	123	22	20,133	2,114	547	3,213	
1,116	1,530	—	—	30	726	—	3	
619	804	—	—	18	368	—	2	
497	726	—	—	12	358	—	1	
316	103	—	—	9	14	3	1	
198	40	—	—	3	6	1	—	
118	63	—	—	6	8	2	1	
523	125	—	—	29	11	—	2	
292	54	—	—	5	2	—	1	
231	71	—	—	24	9	—	1	
1,507	106	—	—	141	43	3	4	
778	35	—	—	8	8	—	3	
729	71	—	—	133	35	3	1	
2,270	145	—	—	154	55	4	8	
1,215	69	—	—	16	8	—	3	
1,055	76	—	—	138	47	4	5	
2,795	132	—	—	132	31	2	19	
1,551	67	—	—	26	7	1	11	
1,244	65	—	—	106	24	1	8	
4,262	111	—	—	177	43	4	19	
2,117	55	—	—	61	10	—	1	
2,145	56	—	—	116	33	4	18	
6,893	188	1	—	750	61	5	29	
3,331	102	1	—	232	23	1	9	
3,562	86	—	—	518	38	4	20	
5,608	413	9	6	3,680	167	8	47	
2,619	224	—	1	1,087	50	4	13	
2,989	189	9	5	2,593	117	4	34	
3,102	407	56	17	7,132	267	28	84	
1,486	229	20	9	2,533	63	5	7	
1,616	178	36	8	4,599	204	23	77	
5,339	660	183	27	19,398	1,746	705	3,451	
2,582	408	105	18	7,510	505	203	404	
2,757	252	78	9	11,888	1,241	502	3,047	

表 2-6 15歲以上現住人口之教育程度—按區別分

單位：人

年底及區別 End of Year & District	性別 Sex	總計 Grand Total	識字者					
			合計 Total	博士 Doctor		碩士 ¹ Master		
				畢業 Graduated	肄業 Un-graduated	畢業 Graduated	肄業 Un-graduated	
民國94年底 End of 2005	計 Total	307,639	301,251	17,358	3,105	
	男 Male	153,532	152,503	12,370	1,871	
	女 Female	154,107	148,748	4,988	1,234	
民國95年底 End of 2006	計 Total	312,402	306,327	18,873	3,597	
	男 Male	155,396	154,439	13,347	2,156	
	女 Female	157,006	151,888	5,526	1,441	
民國96年底 End of 2007	計 Total	317,152	311,430	20,458	3,848	
	男 Male	157,238	156,352	14,326	2,292	
	女 Female	159,914	155,078	6,132	1,556	
民國97年底 End of 2008	計 Total	323,938	318,554	22,097	4,057	
	男 Male	159,956	159,153	15,399	2,331	
	女 Female	163,982	159,401	6,698	1,726	
民國98年底 End of 2009	計 Total	330,589	325,504	23,937	4,678	
	男 Male	162,460	161,724	16,579	2,676	
	女 Female	168,129	163,780	7,358	2,002	
民國99年底 End of 2010	計 Total	335,881	331,097	1,246	684	24,587	4,448	
	男 Male	164,743	164,075	985	501	16,778	2,470	
	女 Female	171,138	167,022	261	183	7,809	1,978	
民國100年底 End of 2011	計 Total	341,374	336,867	3,250	1,006	24,480	4,739	
	男 Male	167,230	166,619	2,634	753	16,279	2,648	
	女 Female	174,144	170,248	616	253	8,201	2,091	
民國101年底 End of 2012	計 Total	346,515	342,295	3,439	1,095	26,321	5,157	
	男 Male	169,669	169,115	2,784	803	17,439	2,903	
	女 Female	176,846	173,180	655	292	8,882	2,254	
民國102年底 End of 2013	計 Total	350,204	346,260	3,650	1,141	27,898	4,934	
	男 Male	171,200	170,688	2,951	825	18,350	2,768	
	女 Female	179,004	175,572	699	316	9,548	2,166	
民國103年底 End of 2014	計 Total	353,921	350,254	3,790	1,196	29,505	5,638	
	男 Male	173,083	172,629	3,071	864	19,308	3,200	
	女 Female	180,838	177,625	719	332	10,197	2,438	
東區 East District	計 Total	164,251	163,005	2,837	768	19,062	3,062	
	男 Male	79,683	79,546	2,322	556	12,356	1,708	
	女 Female	84,568	83,459	515	212	6,706	1,354	
北區 North District	計 Total	124,614	123,394	698	321	7,419	1,770	
	男 Male	60,443	60,314	549	229	4,878	1,023	
	女 Female	64,171	63,080	149	92	2,541	747	
香山 Siangshan District	計 Total	65,056	63,855	255	107	3,024	806	
	男 Male	32,957	32,769	200	79	2,074	469	
	女 Female	32,099	31,086	55	28	950	337	

資料來源：本府民政處。

說明：1.碩士畢(肄)業於98年(含)底前為研究所畢(肄)業之人數。

Table 2-6 Educational Attainments of Resident Population Aged 15 and Over by Districts

Unit: Persons

Literate							
大學 (含獨立學院) University & College		專科 Junior College					
		二、三年制 2 or 3 Years		五年制 5 Years			
畢業 Graduated	肄業 Un-graduated	畢業 Graduated	肄業 Un-graduated	後二年 Last 2 Years		前三年 First 3 Years	
				畢業 Graduated	肄業 Un-graduated	肄業 Un-graduated	
44,755	15,806	23,605	3,539	13,788	865	753	
22,328	8,160	11,258	1,977	7,579	515	373	
22,427	7,646	12,347	1,562	6,209	350	380	
48,150	17,080	23,387	3,459	13,528	816	676	
23,635	8,988	11,011	1,934	7,377	483	319	
24,515	8,092	12,376	1,525	6,151	333	357	
51,867	18,040	23,124	3,415	13,277	767	629	
25,208	9,449	10,777	1,880	7,180	451	276	
26,659	8,591	12,347	1,535	6,097	316	353	
56,327	19,252	23,118	3,331	13,037	763	631	
27,020	10,024	10,660	1,841	7,033	450	254	
29,307	9,228	12,458	1,490	6,004	313	377	
60,612	19,909	22,987	3,148	12,912	754	659	
28,787	10,411	10,466	1,753	6,920	442	247	
31,825	9,498	12,521	1,395	5,992	312	412	
64,175	21,309	22,866	3,017	12,748	745	775	
30,237	11,136	10,322	1,665	6,817	444	268	
33,938	10,173	12,544	1,352	5,931	301	507	
67,550	22,367	22,875	2,920	12,667	741	845	
31,546	11,773	10,362	1,615	6,730	433	285	
36,004	10,594	12,513	1,305	5,937	308	560	
70,690	23,501	22,850	2,842	12,588	718	908	
32,828	12,344	10,339	1,563	6,651	414	336	
37,862	11,157	12,511	1,279	5,937	304	572	
74,350	24,695	22,801	2,844	12,506	726	980	
34,499	12,953	10,296	1,542	6,576	419	368	
39,851	11,742	12,505	1,302	5,930	307	612	
76,755	25,473	22,753	2,785	12,409	698	990	
35,420	13,435	10,254	1,515	6,504	409	362	
41,335	12,038	12,499	1,270	5,905	289	628	
38,633	11,773	10,991	1,110	5,981	292	432	
17,176	6,194	4,663	594	3,040	175	175	
21,457	5,579	6,328	516	2,941	117	257	
26,253	8,787	8,246	1,016	4,685	248	358	
12,521	4,664	3,862	553	2,482	139	124	
13,732	4,123	4,384	463	2,203	109	234	
11,869	4,913	3,516	659	1,743	158	200	
5,723	2,577	1,729	368	982	95	63	
6,146	2,336	1,787	291	761	63	137	

Source: Department of Civil Affairs.

表 2-6 15歲以上現住人口之教育程度—按區別分(續)

單位：人

年底及區別 End of Year & District	性別 Sex	識字者			
		高中 Senior High School		高職 Vocational High School	
		畢業 Graduated	肄業 Un-graduated	畢業 Graduated	肄業 Un-graduated
民國94年底 End of 2005	計 Total	26,751	12,323	44,333	9,668
	男 Male	13,625	6,702	20,481	5,547
	女 Female	13,126	5,621	23,852	4,121
民國95年底 End of 2006	計 Total	26,494	13,344	44,206	9,571
	男 Male	13,390	7,427	20,359	5,471
	女 Female	13,104	5,917	23,847	4,100
民國96年底 End of 2007	計 Total	26,702	13,535	44,206	9,607
	男 Male	13,462	7,489	20,313	5,567
	女 Female	13,240	6,046	23,893	4,040
民國97年底 End of 2008	計 Total	26,716	14,048	44,458	10,319
	男 Male	13,479	7,707	20,457	5,970
	女 Female	13,237	6,341	24,001	4,349
民國98年底 End of 2009	計 Total	27,032	14,424	44,666	10,542
	男 Male	13,455	7,762	20,442	6,062
	女 Female	13,577	6,662	24,224	4,480
民國99年底 End of 2010	計 Total	26,607	14,308	44,564	11,063
	男 Male	13,167	7,651	20,398	6,394
	女 Female	13,440	6,657	24,166	4,669
民國100年底 End of 2011	計 Total	26,379	14,105	44,700	11,280
	男 Male	12,984	7,467	20,405	6,575
	女 Female	13,395	6,638	24,295	4,705
民國101年底 End of 2012	計 Total	25,945	14,065	44,667	11,316
	男 Male	12,722	7,368	20,366	6,710
	女 Female	13,223	6,697	24,301	4,606
民國102年底 End of 2013	計 Total	25,055	11,374	44,281	9,799
	男 Male	12,171	6,028	20,112	5,883
	女 Female	12,884	5,346	24,169	3,916
民國103年底 End of 2014	計 Total	25,262	13,439	44,940	11,113
	男 Male	12,216	6,996	20,514	6,768
	女 Female	13,046	6,443	24,426	4,345
東區 East District	計 Total	9,844	6,553	19,284	4,636
	男 Male	4,572	3,331	8,657	2,854
	女 Female	5,272	3,222	10,627	1,782
北區 North District	計 Total	10,377	4,447	16,978	3,894
	男 Male	5,028	2,328	7,605	2,310
	女 Female	5,349	2,119	9,373	1,584
香山 Siangshan District	計 Total	5,041	2,439	8,678	2,583
	男 Male	2,616	1,337	4,252	1,604
	女 Female	2,425	1,102	4,426	979

Table 2-6 Educational Attainments of Resident Population Aged 15 and Over by Districts(Cont.)

Unit: Persons

Literate							不識 字者 Illiterate
國(初)中 Junior High School		初職 Junior Vocational School		小學 Primary School		自修 Self-Study	
畢業 Graduated	肄業 Un-graduated	畢業 Graduated	肄業 Un-graduated	畢業 Graduated	肄業 Un-graduated		
36,843	4,819	267	52	38,292	3,093	1,236	6,388
19,465	2,727	158	33	15,752	1,112	470	1,029
17,378	2,092	109	19	22,540	1,981	766	5,359
36,297	4,632	270	47	37,623	3,108	1,169	6,075
18,985	2,559	157	29	15,284	1,098	430	957
17,312	2,073	113	18	22,339	2,010	739	5,118
36,005	4,442	263	47	36,899	3,186	1,113	5,722
18,710	2,505	148	27	14,779	1,123	390	886
17,295	1,937	115	20	22,120	2,063	723	4,836
35,159	4,355	276	50	36,195	3,301	1,064	5,384
18,131	2,389	152	30	14,308	1,157	361	803
17,028	1,966	124	20	21,887	2,144	703	4,581
34,726	4,291	266	50	35,517	3,391	1,003	5,085
17,826	2,339	146	29	13,847	1,210	325	736
16,900	1,952	120	21	21,670	2,181	678	4,349
34,240	4,236	259	48	34,753	3,461	958	4,784
17,466	2,288	141	28	13,399	1,218	302	668
16,774	1,948	118	20	21,354	2,243	656	4,116
34,219	4,271	259	46	33,974	3,275	919	4,507
17,354	2,302	135	26	12,902	1,123	288	611
16,865	1,969	124	20	21,072	2,152	631	3,896
34,332	4,328	259	49	33,195	3,160	870	4,220
17,313	2,315	135	27	12,434	1,056	265	554
17,019	2,013	124	22	20,761	2,104	605	3,666
38,627	4,003	251	50	32,384	3,100	811	3,944
19,475	2,143	126	28	11,935	1,006	234	512
19,152	1,860	125	22	20,449	2,094	577	3,432
33,731	3,920	249	50	31,632	3,164	762	3,667
16,788	2,087	126	28	11,499	1,050	215	454
16,943	1,833	123	22	20,133	2,114	547	3,213
11,573	1,702	117	16	12,535	1,525	279	1,246
5,429	888	56	13	4,185	525	77	137
6,144	814	61	3	8,350	1,000	202	1,109
12,506	1,519	97	18	12,477	1,035	245	1,220
6,315	816	51	8	4,418	329	82	129
6,191	703	46	10	8,059	706	163	1,091
9,652	699	35	16	6,620	604	238	1,201
5,044	383	19	7	2,896	196	56	188
4,608	316	16	9	3,724	408	182	1,013

表 2-7 現住人口之婚姻狀況—按年齡別分

單位：人

年底別及年齡組別 End of Year & Age Group	總計 Grand Total			未婚 Unmarried		
	計 Total	男 Male	女 Female	合計 Total	男 Male	女 Female
民國94年底 End of 2005	390,692	196,806	193,886	184,709	99,277	85,432
民國95年底 End of 2006	394,757	198,193	196,564	185,772	99,614	86,158
民國96年底 End of 2007	399,035	199,683	199,352	187,025	100,128	86,897
民國97年底 End of 2008	405,371	202,389	202,982	188,625	100,978	87,647
民國98年底 End of 2009	411,587	204,640	206,947	190,886	101,981	88,905
民國99年底 End of 2010	415,344	206,243	209,101	191,344	102,260	89,084
民國100年底 End of 2011	420,052	208,390	211,662	191,788	102,478	89,310
民國101年底 End of 2012	425,071	210,777	214,294	193,931	103,623	90,308
民國102年底 End of 2013	428,483	212,183	216,300	194,389	103,766	90,623
民國103年底 End of 2014	431,988	213,836	218,152	195,236	104,212	91,024
未滿15歲 under 15 Years	78,067	40,753	37,314	78,067	40,753	37,314
15—19歲 15—19 Years	28,226	14,626	13,600	28,178	14,617	13,561
20—24歲 20—24 Years	27,628	14,247	13,381	26,585	13,944	12,641
25—29歲 25—29 Years	26,942	13,548	13,394	21,020	11,568	9,452
30—34歲 30—34 Years	38,045	18,199	19,846	15,525	9,346	6,179
35—39歲 35—39 Years	41,389	19,924	21,465	9,277	5,525	3,752
40—44歲 40—44 Years	35,558	17,498	18,060	5,427	2,917	2,510
45—49歲 45—49 Years	33,355	16,542	16,813	3,902	2,038	1,864
50歲以上 50 Years and over	122,778	58,499	64,279	7,255	3,504	3,751

資料來源：本府民政處。

Table 2-7 Marital Status of Resident Population by Age Group

Unit: Persons

有偶 Currently Married			離婚 Divorced			喪偶 Widowed		
合計 Total	男 Male	女 Female	合計 Total	男 Male	女 Female	合計 Total	男 Male	女 Female
172,294	86,137	86,157	17,378	8,139	9,239	16,311	3,253	13,058
173,808	86,613	87,195	18,440	8,656	9,784	16,737	3,310	13,427
175,540	87,142	88,398	19,382	9,088	10,294	17,088	3,325	13,763
179,008	88,596	90,412	20,378	9,531	10,847	17,360	3,284	14,076
181,319	89,280	92,039	21,575	10,044	11,531	17,807	3,335	14,472
183,315	90,172	93,143	22,511	10,460	12,051	18,174	3,351	14,823
186,501	91,778	94,723	23,238	10,773	12,465	18,525	3,361	15,164
188,027	92,499	95,528	24,246	11,279	12,967	18,867	3,376	15,491
189,844	93,361	96,483	25,081	11,649	13,432	19,169	3,407	15,762
191,377	94,246	97,131	25,807	11,912	13,895	19,568	3,466	16,102
—	—	—	—	—	—	—	—	—
43	8	35	5	1	4	—	—	—
896	259	637	145	44	101	2	—	2
5,367	1,794	3,573	542	186	356	13	—	13
20,565	8,142	12,423	1,891	703	1,188	64	8	56
28,690	12,924	15,766	3,270	1,454	1,816	152	21	131
25,829	12,679	13,150	3,999	1,856	2,143	303	46	257
24,476	12,336	12,140	4,409	2,077	2,332	568	91	477
85,511	46,104	39,407	11,546	5,591	5,955	18,466	3,300	15,166

Source: Department of Civil Affairs.

表 2-8 現住人口之婚姻狀況—按鄉鎮市區別分

單位：人

年底及區別 End of Year & District	總計 Grand Total			未婚 Unmarried		
	計 Total	男 Male	女 Female	合計 Total	男 Male	女 Female
民國94年底 End of 2005	390,692	196,806	193,886	184,709	99,277	85,432
民國95年底 End of 2006	394,757	198,193	196,564	185,772	99,614	86,158
民國96年底 End of 2007	399,035	199,683	199,352	187,025	100,128	86,897
民國97年底 End of 2008	405,371	202,389	202,982	188,625	100,978	87,647
民國98年底 End of 2009	411,587	204,640	206,947	190,886	101,981	88,905
民國99年底 End of 2010	415,344	206,243	209,101	191,344	102,260	89,084
民國100年底 End of 2011	420,052	208,390	211,662	191,788	102,478	89,310
民國101年底 End of 2012	425,071	210,777	214,294	193,931	103,623	90,308
民國102年底 End of 2013	428,483	212,183	216,300	194,389	103,766	90,623
民國103底 End of 2014	431,988	213,836	218,152	195,236	104,212	91,024
東區 East District	206,843	101,915	104,928	96,053	50,915	45,138
北區 North District	148,753	73,001	75,752	66,103	35,215	30,888
香山 Siangshan District	76,392	38,920	37,472	33,080	18,082	14,998

資料來源：本府民政處。

Table 2-8 Marital Status of Resident Population by Townships, Cities & Districts

Unit: Persons

有偶 Currently Married			離婚 Divorced			喪偶 Widowed		
合計 Total	男 Male	女 Female	合計 Total	男 Male	女 Female	合計 Total	男 Male	女 Female
172,294	86,137	86,157	17,378	8,139	9,239	16,311	3,253	13,058
173,808	86,613	87,195	18,440	8,656	9,784	16,737	3,310	13,427
175,540	87,142	88,398	19,382	9,088	10,294	17,088	3,325	13,763
179,008	88,596	90,412	20,378	9,531	10,847	17,360	3,284	14,076
181,319	89,280	92,039	21,575	10,044	11,531	17,807	3,335	14,472
183,315	90,172	93,143	22,511	10,460	12,051	18,174	3,351	14,823
186,501	91,778	94,723	23,238	10,773	12,465	18,525	3,361	15,164
188,027	92,499	95,528	24,246	11,279	12,967	18,867	3,376	15,491
189,844	93,361	96,483	25,081	11,649	13,432	19,169	3,407	15,762
191,377	94,246	97,131	25,807	11,912	13,895	19,568	3,466	16,102
91,850	44,731	47,119	10,411	4,752	5,659	8,529	1,517	7,012
64,589	31,757	32,832	10,567	4,740	5,827	7,494	1,289	6,205
34,938	17,758	17,180	4,829	2,420	2,409	3,545	660	2,885

Source: Department of Civil Affairs.

表 2-9 現住原住民戶口數

年底及區別 End of Year & District	戶數(戶) No. of Households(Households)		
	合計 Total	平地原住民 Indigene of Plain-land	山地原住民 Indigene of Mountain
民國94年底 End of 2005	617	285	332
民國95年底 End of 2006	648	289	359
民國96年底 End of 2007	706	320	386
民國97年底 End of 2008	780	360	420
民國98年底 End of 2009	883	413	470
民國99年底 End of 2010	912	424	488
民國100年底 End of 2011	960	450	510
民國101年底 End of 2012	1,020	473	547
民國102年底 End of 2013	1,074	504	570
民國103年底 End of 2014	1,287	611	676
東區 East District	512	216	296
北區 North District	467	225	242
香山 Siangshan District	308	170	138

資料來源：本府民政處。

Table 2-9 Households and Persons of Resident Indigene

人口數(人) No. of Population(Persons)								
合計 Total			平地原住民 Indigene of Plain-land			山地原住民 Indigene of Mountain		
計 Total	男 Male	女 Female	計 Total	男 Male	女 Female	計 Total	男 Male	女 Female
2,130	898	1,232	989	463	526	1,141	435	706
2,194	919	1,275	1,005	463	542	1,189	456	733
2,353	977	1,376	1,084	504	580	1,269	473	796
2,596	1,086	1,510	1,225	571	654	1,371	515	856
2,857	1,207	1,650	1,369	640	729	1,488	567	921
2,990	1,280	1,710	1,430	673	757	1,560	607	953
3,170	1,373	1,797	1,519	723	796	1,651	650	1,001
3,343	1,448	1,895	1,590	763	827	1,753	685	1,068
3,489	1,507	1,982	1,662	784	878	1,827	723	1,104
3,688	1,601	2,087	1,788	842	946	1,900	759	1,141
1,385	553	832	586	249	337	799	304	495
1,308	577	731	642	308	334	666	269	397
995	471	524	560	285	275	435	186	249

Source: Department of Civil Affairs.

表 2-10 現住原住民年齡分配

單位：人

年底及區別 End of Year & District	性別 Sex	原住民身分別 (平地或山地) Indigene by Status (Plain-land or Mountain)	總計 Grand Total	0-4歲 0-4 Years
民國94年 2005	男	總計 Grand Total	898	79
	Male	平地 Plain-land	463	34
		山地 Mountain	435	45
	女	總計 Grand Total	1,232	72
	Female	平地 Plain-land	526	41
		山地 Mountain	706	31
民國95年 2006	男	總計 Grand Total	919	72
	Male	平地 Plain-land	463	35
		山地 Mountain	456	37
	女	總計 Grand Total	1,275	81
	Female	平地 Plain-land	542	44
		山地 Mountain	733	37
民國96年 2007	男	總計 Grand Total	977	72
	Male	平地 Plain-land	504	35
		山地 Mountain	473	37
	女	總計 Grand Total	1,376	85
	Female	平地 Plain-land	580	42
		山地 Mountain	796	43
民國97年 2008	男	總計 Grand Total	1,086	91
	Male	平地 Plain-land	571	45
		山地 Mountain	515	46
	女	總計 Grand Total	1,510	94
	Female	平地 Plain-land	654	49
		山地 Mountain	856	45
民國98年 2009	男	總計 Grand Total	1,207	116
	Male	平地 Plain-land	640	56
		山地 Mountain	567	60
	女	總計 Grand Total	1,650	109
	Female	平地 Plain-land	729	56
		山地 Mountain	921	53
民國99年 2010	男	總計 Grand Total	1,280	124
	Male	平地 Plain-land	673	61
		山地 Mountain	607	63
	女	總計 Grand Total	1,710	107
	Female	平地 Plain-land	757	47
		山地 Mountain	953	60
民國100年 2011	男	總計 Grand Total	1,373	123
	Male	平地 Plain-land	723	57
		山地 Mountain	650	66
	女	總計 Grand Total	1,797	118
	Female	平地 Plain-land	796	52
		山地 Mountain	1,001	66

資料來源：本府民政處。

Table 2-10 Resident Indigene by Age Group

Unit: Persons

5-9歲 5-9 Years	10-14歲 10-14 Years	15-19歲 15-19 Years	20-24歲 20-24 Years	25-29歲 25-29 Years	30-34歲 30-34 Years
137	120	116	109	69	63
64	53	60	60	33	35
73	67	56	49	36	28
127	121	110	107	127	122
59	54	48	42	42	60
68	67	62	65	85	62
126	134	115	107	82	62
52	57	58	56	39	36
74	77	57	51	43	26
123	138	94	109	122	131
54	63	40	45	45	57
69	75	54	64	77	74
135	145	127	103	91	74
63	62	60	61	43	45
72	83	67	42	48	29
134	153	93	121	131	126
60	72	34	53	52	49
74	81	59	68	79	77
139	153	137	121	96	80
62	72	66	66	54	43
77	81	71	55	42	37
140	159	124	123	156	141
65	73	50	53	68	57
75	86	74	70	88	84
149	180	142	126	109	89
62	86	70	73	67	43
87	94	72	53	42	46
136	178	149	134	155	158
72	76	64	59	68	63
64	102	85	75	87	95
150	193	157	124	111	107
66	86	79	70	66	54
84	107	78	54	45	53
138	173	163	137	148	180
68	84	75	55	68	68
70	89	88	82	80	112
158	189	185	136	111	115
78	81	88	77	65	57
80	108	97	59	46	58
143	167	176	124	166	196
65	80	81	53	71	83
78	87	95	71	95	113

Source: Department of Civil Affairs.

表 2-10 現住原住民年齡分配(續1)

單位：人

年底及區別 End of Year & District	性別 Sex	原住民身分別 (平地或山地) Indigene by Status (Plain-land or Mountain)	35-39歲 35-39 Years	40-44歲 40-44 Years
民國94年 2005	男	總計 Grand Total	51	49
	Male	平地 Plain-land	26	27
		山地 Mountain	25	22
	女	總計 Grand Total	128	103
Female	平地 Plain-land	60	42	
	山地 Mountain	68	61	
民國95年 2006	男	總計 Grand Total	62	46
	Male	平地 Plain-land	28	26
		山地 Mountain	34	20
	女	總計 Grand Total	133	104
Female	平地 Plain-land	66	41	
	山地 Mountain	67	63	
民國96年 2007	男	總計 Grand Total	59	54
	Male	平地 Plain-land	27	28
		山地 Mountain	32	26
	女	總計 Grand Total	138	116
Female	平地 Plain-land	68	51	
	山地 Mountain	70	65	
民國97年 2008	男	總計 Grand Total	66	69
	Male	平地 Plain-land	34	37
		山地 Mountain	32	32
	女	總計 Grand Total	130	141
Female	平地 Plain-land	64	64	
	山地 Mountain	66	77	
民國98年 2009	男	總計 Grand Total	73	81
	Male	平地 Plain-land	37	45
		山地 Mountain	36	36
	女	總計 Grand Total	138	162
Female	平地 Plain-land	65	79	
	山地 Mountain	73	83	
民國99年 2010	男	總計 Grand Total	80	67
	Male	平地 Plain-land	43	33
		山地 Mountain	37	34
	女	總計 Grand Total	143	158
Female	平地 Plain-land	71	75	
	山地 Mountain	72	83	
民國100年 2011	男	總計 Grand Total	81	81
	Male	平地 Plain-land	46	40
		山地 Mountain	35	41
	女	總計 Grand Total	149	161
Female	平地 Plain-land	64	81	
	山地 Mountain	85	80	

Table 2-10 Resident Indigene by Age Group(Cont.1)

Unit: Persons

45-49歲 45-49 Years	50-54歲 50-59 Years	55-59歲 55-59 Years	60-64歲 60-64 Years	65-69歲 65-69 Years	70-74歲 70-74 Years	75-79歲 75-79 Years	80歲以上 80 Years & Over
45	29	12	13	2	3	1	—
25	21	9	11	1	3	1	—
20	8	3	2	1	—	—	—
78	50	41	29	10	5	—	2
33	19	13	7	3	1	—	2
45	31	28	22	7	4	—	—
49	33	14	8	5	3	—	1
26	26	9	7	4	3	—	1
23	7	5	1	1	—	—	—
89	60	39	36	9	4	1	2
38	24	13	6	3	1	—	2
51	36	26	30	6	3	1	—
46	37	17	8	4	4	—	1
24	29	12	7	4	3	—	1
22	8	5	1	—	1	—	—
104	64	50	36	12	9	2	2
44	26	15	7	4	1	—	2
60	38	35	29	8	8	2	—
46	42	25	9	5	7	—	—
27	29	18	7	5	6	—	—
19	13	7	2	—	1	—	—
109	64	54	43	18	11	1	2
47	28	19	7	5	3	—	2
62	36	35	36	13	8	1	—
52	40	30	10	4	5	1	—
33	28	22	9	4	4	1	—
19	12	8	1	—	1	—	—
121	65	65	41	23	13	1	2
55	28	24	6	6	6	—	2
66	37	41	35	17	7	1	—
67	45	32	12	5	4	2	—
42	28	26	9	5	3	2	—
25	17	6	3	—	1	—	—
116	85	68	45	30	12	5	2
53	40	26	9	8	6	2	2
63	45	42	36	22	6	3	—
81	45	37	18	6	5	2	—
55	24	30	13	6	4	2	—
26	21	7	5	—	1	—	—
116	100	74	45	40	15	4	3
53	49	30	15	9	6	2	2
63	51	44	30	31	9	2	1

表 2-10 現住原住民年齡分配 (續2)

單位：人

年底及區別 End of Year & District	性別 Sex	原住民身分別 (平地或山地) Indigene by Status (Plain-land or Mountain)	總計 Grand Total	0-4歲 0-4 Years	
民國101年 2012	男	總計 Grand Total	1,448	136	
	Male	平地 Plain-land	763	70	
		山地 Mountain	685	66	
	女	總計 Grand Total	1,895	132	
		Female	平地 Plain-land	827	52
			山地 Mountain	1,068	80
民國102年 2013	男	總計 Grand Total	1,507	144	
	Male	平地 Plain-land	784	68	
		山地 Mountain	723	76	
	女	總計 Grand Total	1,982	137	
		Female	平地 Plain-land	878	59
			山地 Mountain	1,104	78
民國103年 2014	男	總計 Grand Total	1,601	157	
	Male	平地 Plain-land	842	72	
		山地 Mountain	759	85	
	女	總計 Grand Total	2,087	151	
		Female	平地 Plain-land	946	58
			山地 Mountain	1,141	93
東 區 East District	男	總計 Grand Total	553	57	
	Male	平地 Plain-land	249	22	
		山地 Mountain	304	35	
	女	總計 Grand Total	832	61	
		Female	平地 Plain-land	337	23
			山地 Mountain	495	38
北 區 North District	男	總計 Grand Total	577	51	
	Male	平地 Plain-land	308	25	
		山地 Mountain	269	26	
	女	總計 Grand Total	731	46	
		Female	平地 Plain-land	334	22
			山地 Mountain	397	24
香 山 Siangshan District	男	總計 Grand Total	471	49	
	Male	平地 Plain-land	285	25	
		山地 Mountain	186	24	
	女	總計 Grand Total	524	44	
		Female	平地 Plain-land	275	13
			山地 Mountain	249	31

Table 2-10 Resident Indigene by Age Group(Cont.2)

Unit: Persons

5-9歲 5-9 Years	10-14歲 10-14 Years	15-19歲 15-19 Years	20-24歲 20-24 Years	25-29歲 25-29 Years	30-34歲 30-34 Years
161	190	198	147	110	124
69	88	96	79	67	59
92	102	102	68	43	65
146	144	204	133	175	201
59	64	101	57	77	91
87	80	103	76	98	110
172	191	203	151	127	125
73	82	102	82	76	63
99	109	101	69	51	62
152	161	197	154	169	203
67	74	92	62	82	86
85	87	105	92	87	117
178	191	225	152	135	140
74	81	116	81	86	83
104	110	109	71	49	57
154	170	185	176	179	205
68	85	92	75	84	96
86	85	93	101	95	109
74	66	75	53	43	50
26	22	31	28	24	29
48	44	44	25	19	21
69	64	67	72	67	78
21	27	32	30	31	31
48	37	35	42	36	47
60	78	84	56	51	45
23	34	48	31	32	23
37	44	36	25	19	22
53	55	58	56	71	68
28	22	28	25	31	33
25	33	30	31	40	35
44	47	66	43	41	45
25	25	37	22	30	31
19	22	29	21	11	14
32	51	60	48	41	59
19	36	32	20	22	32
13	15	28	28	19	27

表 2-10 現住原住民年齡分配(續完)

單位：人

年底及區別 End of Year & District	性別 Sex	原住民身分別 (平地或山地) Indigene by Status (Plain-land or Mountain)	35-39歲 35-39 Years	40-44歲 40-44 Years
民國101年 2012	男	總計 Grand Total	84	82
	Male	平地 Plain-land	49	39
		山地 Mountain	35	43
	女	總計 Grand Total	162	153
		Female	平地 Plain-land	64
			山地 Mountain	98
民國102年 2013	男	總計 Grand Total	86	80
	Male	平地 Plain-land	46	43
		山地 Mountain	40	37
	女	總計 Grand Total	189	138
		Female	平地 Plain-land	81
			山地 Mountain	108
民國103年 2014	男	總計 Grand Total	93	87
	Male	平地 Plain-land	43	47
		山地 Mountain	50	40
	女	總計 Grand Total	195	151
		Female	平地 Plain-land	80
			山地 Mountain	115
東區 East District	男	總計 Grand Total	29	25
	Male	平地 Plain-land	11	8
		山地 Mountain	18	17
	女	總計 Grand Total	73	70
		Female	平地 Plain-land	32
			山地 Mountain	41
北區 North District	男	總計 Grand Total	39	33
	Male	平地 Plain-land	20	18
		山地 Mountain	19	15
	女	總計 Grand Total	73	57
		Female	平地 Plain-land	30
			山地 Mountain	43
香山 Siangshan District	男	總計 Grand Total	25	29
	Male	平地 Plain-land	12	21
		山地 Mountain	13	8
	女	總計 Grand Total	49	24
		Female	平地 Plain-land	18
			山地 Mountain	31

Table 2-10 Resident Indigene by Age Group(Cont. End)

Unit: Persons

45-49歲 45-49 Years	50-54歲 50-59 Years	55-59歲 55-59 Years	60-64歲 60-64 Years	65-69歲 65-69 Years	70-74歲 70-74 Years	75-79歲 75-79 Years	80歲以上 80 Years & Over
85	58	40	19	7	4	3	—
57	35	28	14	7	4	2	—
28	23	12	5	—	—	1	—
134	114	73	55	38	18	10	3
63	54	32	19	6	8	1	1
71	60	41	36	32	10	9	2
86	62	40	21	8	5	5	1
53	40	24	17	6	5	4	—
33	22	16	4	2	—	1	1
146	126	79	57	43	15	14	2
71	59	33	25	5	5	3	—
75	67	46	32	38	10	11	2
86	70	43	23	10	4	4	3
48	48	27	19	8	4	3	2
38	22	16	4	2	—	1	1
154	129	88	68	46	20	11	5
79	63	39	30	7	5	4	1
75	66	49	38	39	15	7	4
26	28	18	5	2	—	1	1
10	22	11	3	1	—	1	—
16	6	7	2	1	—	—	1
63	43	36	22	26	11	7	3
26	16	15	7	3	2	2	—
37	27	21	15	23	9	5	3
29	17	19	7	4	2	2	—
18	11	11	7	4	2	1	—
11	6	8	—	—	—	1	—
59	53	25	29	16	8	3	1
33	25	9	12	3	3	2	—
26	28	16	17	13	5	1	1
31	25	6	11	4	2	1	2
20	15	5	9	3	2	1	2
11	10	1	2	1	—	—	—
32	33	27	17	4	1	1	1
20	22	15	11	1	—	—	1
12	11	12	6	3	1	1	—

表 2-11 15歲以上現住原住民教育程度

單位：人

年底及區別 End of Year & District	性別 Sex	原住民身分別 (平地或山地) Indigene by Status (Plain-land or Mountain)	總計 Grand Total	識字者		
				合計 Total	博士 Doctor	
					畢業 Graduated	肄業 Un-graduated
民國94年 2005	男 Male	總計 Grand Total	562	550
		平地 Plain-land	312	308
		山地 Mountain	250	242
	女 Female	總計 Grand Total	912	901
		平地 Plain-land	372	366
		山地 Mountain	540	535
民國95年 2006	男 Male	總計 Grand Total	587	586
		平地 Plain-land	319	318
		山地 Mountain	268	268
	女 Female	總計 Grand Total	933	930
		平地 Plain-land	381	379
		山地 Mountain	552	551
民國96年 2007	男 Male	總計 Grand Total	625	624
		平地 Plain-land	344	343
		山地 Mountain	281	281
	女 Female	總計 Grand Total	1,004	1,001
		平地 Plain-land	406	404
		山地 Mountain	598	597
民國97年 2008	男 Male	總計 Grand Total	703	702
		平地 Plain-land	392	391
		山地 Mountain	311	311
	女 Female	總計 Grand Total	1,117	1,113
		平地 Plain-land	467	465
		山地 Mountain	650	648
民國98年 2009	男 Male	總計 Grand Total	762	762
		平地 Plain-land	436	436
		山地 Mountain	326	326
	女 Female	總計 Grand Total	1,227	1,224
		平地 Plain-land	525	523
		山地 Mountain	702	701
民國99年 2010	男 Male	總計 Grand Total	813	813
		平地 Plain-land	460	460
		山地 Mountain	353	353
	女 Female	總計 Grand Total	1,292	1,288
		平地 Plain-land	558	556
		山地 Mountain	734	732
民國100年 2011	男 Male	總計 Grand Total	528	692
		平地 Plain-land	289	369
		山地 Mountain	239	323
	女 Female	總計 Grand Total	869	1,042
		平地 Plain-land	353	431
		山地 Mountain	516	611

資料來源：本府民政處。

說明：1. 碩士畢(肄)業於101年(含)底前為研究所畢(肄)業之人數。

Table 2-11 Educational Attainments of Resident Indigene Aged 15 and Over

Unit: Persons

Literate									
碩士 ¹ Master		大學 University & College		二、三專 2-Year & 3-Year College		五專 5-Year College			
畢業 Graduated	肄業 Un-graduated	畢業 Graduated	肄業 Un-graduated	畢業 Graduated	肄業 Un-graduated	畢業 Graduated	後二年 肄業 Last 2 Years Un-graduated	前三年 肄業 First 3 Years Un-graduated	
7	1	26	38	19	12	18	2	1	
3	—	9	18	10	6	5	1	1	
4	1	17	20	9	6	13	1	—	
1	3	36	32	24	7	24	7	7	
1	—	13	11	7	1	10	2	2	
—	3	23	21	17	6	14	5	5	
10	1	32	48	20	14	18	2	2	
5	—	12	24	9	8	6	1	1	
5	1	20	24	11	6	12	1	1	
1	4	46	42	22	7	26	4	4	
1	—	16	18	6	1	11	1	2	
—	4	30	24	16	6	15	3	2	
10	2	38	52	23	12	18	2	2	
5	1	16	24	10	6	7	1	—	
5	1	22	28	13	6	11	1	2	
1	5	50	49	27	12	28	4	5	
1	—	19	22	10	3	12	1	1	
—	5	31	27	17	9	16	3	4	
11	6	40	63	22	15	20	2	4	
5	3	17	28	9	6	9	1	1	
6	3	23	35	13	9	11	1	3	
4	6	64	55	32	12	32	8	8	
2	1	24	23	13	3	14	2	2	
2	5	40	32	19	9	18	6	6	
12	6	49	72	23	18	17	3	2	
4	4	22	33	9	8	7	1	—	
8	2	27	39	14	10	10	2	2	
3	9	80	60	33	15	40	8	6	
1	2	31	25	12	8	18	2	2	
2	7	49	35	21	7	22	6	4	
13	4	56	84	24	20	15	4	2	
4	2	26	40	9	8	6	1	—	
9	2	30	44	15	12	9	3	2	
6	9	88	60	39	19	42	7	6	
1	3	32	23	14	10	19	2	2	
5	6	56	37	25	9	23	5	4	
18	6	74	97	26	19	18	4	4	
8	5	34	46	10	8	7	1	1	
10	1	40	51	16	11	11	3	3	
8	8	112	81	42	20	46	6	6	
1	3	40	40	15	9	22	1	2	
7	5	72	41	27	11	24	5	4	

Source: Department of Civil Affairs.

表 2-11 15歲以上現住原住民教育程度(續1)

單位：人

年底及區別 End of Year & District	性別 Sex	原住民身分別 (平地或山地) Indigene by Status (Plain-land or Mountain)	識字者	
			高中 Senior High School	
			畢業 Graduated	肄業 Un-graduated
民國94年 2005	男 Male	總計 Grand Total	46	49
		平地 Plain-land	24	22
		山地 Mountain	22	27
	女 Female	總計 Grand Total	97	43
		平地 Plain-land	33	16
民國95年 2006	男 Male	總計 Grand Total	53	51
		平地 Plain-land	24	25
		山地 Mountain	29	26
	女 Female	總計 Grand Total	102	36
		平地 Plain-land	35	11
民國96年 2007	男 Male	總計 Grand Total	57	55
		平地 Plain-land	28	27
		山地 Mountain	29	28
	女 Female	總計 Grand Total	111	40
		平地 Plain-land	38	9
民國97年 2008	男 Male	總計 Grand Total	61	68
		平地 Plain-land	33	35
		山地 Mountain	28	33
	女 Female	總計 Grand Total	116	63
		平地 Plain-land	39	24
民國98年 2009	男 Male	總計 Grand Total	68	68
		平地 Plain-land	40	33
		山地 Mountain	28	35
	女 Female	總計 Grand Total	123	75
		平地 Plain-land	42	33
民國99年 2010	男 Male	總計 Grand Total	69	72
		平地 Plain-land	43	34
		山地 Mountain	26	38
	女 Female	總計 Grand Total	125	74
		平地 Plain-land	44	34
民國100年 2011	男 Male	總計 Grand Total	75	74
		平地 Plain-land	47	32
		山地 Mountain	28	42
	女 Female	總計 Grand Total	122	70
		平地 Plain-land	44	25
		山地 Mountain	78	45

Table 2-11 Educational Attainments of Resident Indigene Aged 15 and Over(Cont.1)

Unit: Persons

Literate							不識字 Illiterate	不詳 Unspecified
高職 Vocational High School		國中(初職) Junior High School (Junior Vocational School)		小學 Primary School		自修 Self-Study		
畢業 Graduated	肄業 Un-graduated	畢業 Graduated	肄業 Un-graduated	畢業 Graduated	肄業 Un-graduated			
81	53	126	18	49	4	—	1	11
44	32	79	13	38	3	—	1	3
37	21	47	5	11	1	—	—	8
150	65	238	27	130	9	1	5	6
69	25	114	14	48	—	—	4	2
81	40	124	13	82	9	1	1	4
82	54	115	28	48	8	—	1	—
47	27	73	15	36	5	—	1	—
35	27	42	13	12	3	—	—	—
163	64	231	35	130	12	1	3	—
74	26	113	17	46	1	—	2	—
89	38	118	18	84	11	1	1	—
84	58	127	26	46	12	—	1	—
50	32	77	17	34	8	—	1	—
34	26	50	9	12	4	—	—	—
169	58	240	40	146	15	1	3	—
72	21	121	22	49	3	—	2	—
97	37	119	18	97	12	1	1	—
97	65	128	35	51	14	—	1	—
54	38	81	21	39	11	—	1	—
43	27	47	14	12	3	—	—	—
179	72	245	45	153	18	1	4	—
80	32	122	24	55	5	—	2	—
99	40	123	21	98	13	1	2	—
112	74	130	37	56	15	—	—	—
64	48	87	24	42	10	—	—	—
48	26	43	13	14	5	—	—	—
197	102	253	51	150	17	2	3	—
84	44	128	29	56	5	1	2	—
113	58	125	22	94	12	1	1	—
123	84	135	34	56	18	—	—	—
67	54	90	19	42	15	—	—	—
56	30	45	15	14	3	—	—	—
203	119	256	55	156	22	2	4	—
93	57	125	26	61	9	1	2	—
110	62	131	29	95	13	1	2	—
122	104	146	38	65	13	—	—	—
70	59	99	22	48	10	—	—	—
52	45	47	16	17	3	—	—	—
225	122	258	48	166	23	2	4	—
104	55	128	27	67	13	1	2	—
121	67	130	21	99	10	1	2	—

表 2-11 15歲以上現住原住民教育程度(續2)

單位：人

年底及區別 End of Year & District	性別 Sex	原住民身分別 (平地或山地) Indigene by Status (Plain-land or Mountain)	總計 Grand Total	識字者		
				合計 Total	博士 Doctor	
					畢業 Graduated	肄業 Un-graduated
民國101年 2012	男 Male	總計 Grand Total	961	961
		平地 Plain-land	536	536
		山地 Mountain	425	425
	女 Female	總計 Grand Total	1,473	1,469
		平地 Plain-land	652	650
		山地 Mountain	821	819
民國102年 2013	男 Male	總計 Grand Total	998	998	—	2
		平地 Plain-land	560	560	—	1
		山地 Mountain	438	438	—	1
	女 Female	總計 Grand Total	1,531	1,528	—	1
		平地 Plain-land	678	677	—	—
		山地 Mountain	853	851	—	1
民國103年 2014	男 Male	總計 Grand Total	1,075	1,075	—	4
		平地 Plain-land	615	615	—	1
		山地 Mountain	460	460	—	3
	女 Female	總計 Grand Total	1,612	1,608	—	2
		平地 Plain-land	735	734	—	—
		山地 Mountain	877	874	—	2
東區 East District	男 Male	總計 Grand Total	356	356	—	2
		平地 Plain-land	179	179	—	—
		山地 Mountain	177	177	—	2
	女 Female	總計 Grand Total	638	637	—	1
		平地 Plain-land	266	266	—	—
		山地 Mountain	372	371	—	1
北區 North District	男 Male	總計 Grand Total	388	388	—	2
		平地 Plain-land	226	226	—	1
		山地 Mountain	162	162	—	1
	女 Female	總計 Grand Total	577	575	—	1
		平地 Plain-land	262	262	—	—
		山地 Mountain	315	313	—	1
香山 Siangshan District	男 Male	總計 Grand Total	331	331	—	—
		平地 Plain-land	210	210	—	—
		山地 Mountain	121	121	—	—
	女 Female	總計 Grand Total	397	396	—	—
		平地 Plain-land	207	206	—	—
		山地 Mountain	190	190	—	—

說明：1. 碩士畢(肄)業於101年(含)底前為研究所畢(肄)業之人數。

Table 2-11 Educational Attainments of Resident Indigene Aged 15 and Over(Cont.2)

Unit: Persons

Literate								
碩士 ¹ Master		大學 University & College		二、三專 2-Year & 3-Year College		五專 5-Year College		
畢業 Graduated	肄業 Un-graduated	畢業 Graduated	肄業 Un-graduated	畢業 Graduated	肄業 Un-graduated	畢業 Graduated	後二年 肄業 Last 2 Years Un-graduated	前三年 肄業 First 3 Years Un-graduated
20	6	85	101	27	21	18	4	4
9	4	38	50	10	9	7	2	1
11	2	47	51	17	12	11	2	3
11	7	128	103	47	19	48	6	12
3	3	48	52	19	6	22	1	5
8	4	80	51	28	13	26	5	7
18	5	99	107	30	17	18	4	7
8	4	44	55	12	8	6	2	3
10	1	55	52	18	9	12	2	4
11	7	138	117	52	22	45	6	13
3	4	52	58	20	7	20	1	6
8	3	86	59	32	15	25	5	7
19	9	111	121	32	19	19	4	8
9	6	50	60	12	9	6	2	5
10	3	61	61	20	10	13	2	3
11	9	164	134	48	25	44	7	18
5	3	64	66	19	9	21	2	9
6	6	100	68	29	16	23	5	9
11	4	45	35	14	4	9	2	4
4	2	18	16	5	—	5	2	2
7	2	27	19	9	4	4	—	2
7	7	79	55	18	8	18	3	6
3	3	31	26	9	3	7	1	1
4	4	48	29	9	5	11	2	5
4	4	41	55	12	6	6	2	2
2	3	21	31	4	3	1	—	2
2	1	20	24	8	3	5	2	—
3	1	56	45	22	10	14	2	4
1	—	22	25	7	3	7	—	2
2	1	34	20	15	7	7	2	2
4	1	25	31	6	9	4	—	2
3	1	11	13	3	6	—	—	1
1	—	14	18	3	3	4	—	1
1	1	29	34	8	7	12	2	8
1	—	11	15	3	3	7	1	6
—	1	18	19	5	4	5	1	2

表 2-11 15歲以上現住原住民教育程度(續完)

單位：人

年底及區別 End of Year & District	性別 Sex	原住民身分別 (平地或山地) Indigene by Status (Plain-land or Mountain)	識字者	
			高中 Senior High School	
			畢業 Graduated	肄業 Un-graduated
民國101年 2012	男 Male	總計 Grand Total	79	79
		平地 Plain-land	49	31
		山地 Mountain	30	48
	女 Female	總計 Grand Total	131	72
		平地 Plain-land	48	32
		山地 Mountain	83	40
民國102年 2013	男 Male	總計 Grand Total	78	69
		平地 Plain-land	48	28
		山地 Mountain	30	41
	女 Female	總計 Grand Total	134	64
		平地 Plain-land	49	28
		山地 Mountain	85	36
民國103年 2014	男 Male	總計 Grand Total	88	66
		平地 Plain-land	51	27
		山地 Mountain	37	39
	女 Female	總計 Grand Total	137	79
		平地 Plain-land	51	34
		山地 Mountain	86	45
東區 East District	男 Male	總計 Grand Total	28	24
		平地 Plain-land	16	7
		山地 Mountain	12	17
	女 Female	總計 Grand Total	54	34
		平地 Plain-land	19	10
		山地 Mountain	35	24
北區 North District	男 Male	總計 Grand Total	25	28
		平地 Plain-land	14	12
		山地 Mountain	11	16
	女 Female	總計 Grand Total	58	24
		平地 Plain-land	24	11
		山地 Mountain	34	13
香山 Siangshan District	男 Male	總計 Grand Total	35	14
		平地 Plain-land	21	8
		山地 Mountain	14	6
	女 Female	總計 Grand Total	25	21
		平地 Plain-land	8	13
		山地 Mountain	17	8

Table 2-11 Educational Attainments of Resident Indigene Aged 15 and Over(Cont. End)

Unit: Persons

Literate							不識字 Illiterate	不詳 Unspecified
高職 Vocational High School		國中(初職) Junior High School (Junior Vocational School)		小學 Primary School		自修 Self-Study		
畢業 Graduated	肄業 Un-graduated	畢業 Graduated	肄業 Un-graduated	畢業 Graduated	肄業 Un-graduated			
120	120	163	40	61	13	—	—	—
70	67	108	27	45	9	—	—	—
50	53	55	13	16	4	—	—	—
243	127	277	45	171	20	2	4	—
110	59	138	26	68	9	1	2	—
133	68	139	19	103	11	1	2	—
125	112	195	44	59	11	—	—	—
72	66	123	28	45	8	—	—	—
53	46	72	16	14	3	—	—	—
248	121	309	49	171	20	1	3	—
114	57	157	25	67	9	—	1	—
134	64	152	24	104	11	1	2	—
140	142	181	39	1	—	60	12	—
87	85	119	27	1	—	48	10	—
53	57	62	12	—	—	12	2	—
269	130	287	48	—	—	172	24	—
126	65	152	25	—	—	70	13	—
143	65	135	23	—	—	102	11	—
44	43	47	20	—	—	15	5	—
27	20	30	12	—	—	10	3	—
17	23	17	8	—	—	5	2	—
108	41	100	18	—	—	70	10	—
48	22	46	10	—	—	21	6	—
60	19	54	8	—	—	49	4	—
48	48	71	10	—	—	21	3	—
28	31	47	6	—	—	17	3	—
20	17	24	4	—	—	4	—	—
103	49	90	17	—	—	68	8	—
44	21	50	11	—	—	30	4	—
59	28	40	6	—	—	38	4	—
48	51	63	9	1	—	24	4	—
32	34	42	9	1	—	21	4	—
16	17	21	—	—	—	3	—	—
58	40	97	13	—	—	34	6	—
34	22	56	4	—	—	19	3	—
24	18	41	9	—	—	15	3	—

表 2-12 現住原住民婚姻狀況

單位：人

年底別 End of Year	原住民身分別 (平地或山地) Indigene by Status (Plain-land or Mountain)	總計 Grand Total		
		計 Total	男 Male	女 Female
民國94年 2005	總計 Grand Total	1,528	898	1,232
	平地 Plain-land	767	463	526
	山地 Mountain	761	435	706
民國95年 2006	總計 Grand Total	1,560	919	1,275
	平地 Plain-land	769	463	542
	山地 Mountain	791	456	733
民國96年 2007	總計 Grand Total	2,353	977	1,376
	平地 Plain-land	1,084	504	580
	山地 Mountain	1,269	473	796
民國97年 2008	總計 Grand Total	2,596	1,086	1,510
	平地 Plain-land	1,225	571	654
	山地 Mountain	1,371	515	856
民國98年 2009	總計 Grand Total	2,857	1,207	1,650
	平地 Plain-land	1,369	640	729
	山地 Mountain	1,488	567	921
民國99年 2010	總計 Grand Total	2,990	1,280	1,710
	平地 Plain-land	1,430	673	757
	山地 Mountain	1,560	607	953
民國100年 2011	總計 Grand Total	3,170	1,373	1,797
	平地 Plain-land	1,519	723	796
	山地 Mountain	1,651	650	1,001
民國101年 2012	總計 Grand Total	3,343	1,448	1,895
	平地 Plain-land	1,590	763	827
	山地 Mountain	1,753	685	1,068
民國102年 2013	總計 Grand Total	3,489	1,507	1,982
	平地 Plain-land	1,662	784	878
	山地 Mountain	1,827	723	1,104
民國103年 2014	總計 Grand Total	3,688	1,601	2,087
	平地 Plain-land	1,788	842	946
	山地 Mountain	1,900	759	1,141

資料來源：本府民政處。

Table 2-12 Marital Status of Resident Indigene

Unit: Persons

未婚 Unmarried			有偶 Currently Married			離婚 Divorced			喪偶 Widowed		
計 Total	男 Male	女 Female	計 Total	男 Male	女 Female	計 Total	男 Male	女 Female	計 Total	男 Male	女 Female
1,178	630	548	729	220	509	157	42	115	66	6	60
556	304	252	337	132	205	78	25	53	18	2	16
622	326	296	392	88	304	79	17	62	48	4	44
1,217	641	576	729	222	507	176	50	126	72	6	66
572	306	266	331	126	205	84	28	56	18	3	15
645	335	310	398	96	302	92	22	70	54	3	51
1,316	694	622	753	222	531	196	55	141	88	6	82
621	340	281	344	126	218	97	35	62	22	3	19
695	354	341	409	96	313	99	20	79	66	3	63
1,448	762	686	834	258	576	221	61	160	93	5	88
700	381	319	388	148	240	112	39	73	25	3	22
748	381	367	446	110	336	109	22	87	68	2	66
1,622	855	767	889	280	609	243	69	174	103	3	100
796	434	362	420	160	260	122	44	78	31	2	29
826	421	405	469	120	349	121	25	96	72	1	71
1,682	894	788	928	296	632	266	87	179	114	3	111
823	451	372	442	164	278	132	56	76	33	2	31
859	443	416	486	132	354	134	31	103	81	1	80
1,773	950	823	989	324	665	285	96	189	123	3	120
862	479	383	470	180	290	148	62	86	39	2	37
911	471	440	519	144	375	137	34	103	84	1	83
1,873	1,000	873	1,046	347	699	301	98	203	123	3	120
896	503	393	512	196	316	147	62	85	35	2	33
977	497	480	534	151	383	154	36	118	88	1	87
1,955	1,042	913	1,078	358	720	323	102	221	133	5	128
934	516	418	531	201	330	155	64	91	42	3	39
1,021	526	495	547	157	390	168	38	130	91	2	89
2,068	1,105	963	1,142	383	759	334	108	226	144	5	139
993	551	442	581	215	366	167	73	94	47	3	44
1,075	554	521	561	168	393	167	35	132	97	2	95

Source: Department of Civil Affairs.

重要統計名詞定義

1. 人口密度：平均每一平方公里之人口數。
2. 性比例：男性人口對女性人口的比例，即每百女子相對男子數。
3. 戶量：每戶平均人口數。
4. 幼年人口：於統計標準日戶籍登記實足年齡為 0 至未滿 15 歲人口數。
5. 青壯年人口：於統計標準日戶籍登記實足年齡為 15 至未滿 65 歲人口數。
6. 老年人口：於統計標準日戶籍登記實足年齡為 65 歲以上人口數。
7. 扶養比：依賴人口對工作年齡人口扶養負擔的一種簡略測度，為相較於每百名 15 至未滿 65 歲人口，未滿 15 歲與 65 歲以上人口之數量。
8. 老化指數：衡量一地區人口老化程度之指標，為相較於每百名未滿 15 歲人口，65 歲以上人口之數量。
9. 期中人口數：指平均人口數，一般以 7 月 1 日人口數為期中人口，而以每月 15 日人口數為月中人口。但如無是項資料，則採估計數，即以期末人口數加上期期末人口數除以 2。
10. 自然增加率：自然增加數對期中人口數的比率，即粗出生率減粗死亡率之差。
11. 粗出生率：某一特定期間，平均每千人中出生人口數。
12. 粗死亡率：某一特定期間，平均每千人中死亡人口數。
13. 社會增加率：為淨遷徙率，指社會增加人數(含區內住址變更之遷入數)減去遷出人口(含區內址變更之遷出人數)對期中人口數的比率，即遷入率與遷出率之差。
14. 遷入率：係指遷入人數及住址變更之遷入人數之和對期中人口數的比率。
15. 遷出率：係指遷出人數及住址變更之遷出人數之和對期中人口數的比率。
16. 結婚對數：戶籍結婚登記對數。
17. 粗結婚率：指某一特定期間內每千人中結婚之對數。
18. 離婚對數：戶籍離婚登記對數。
19. 粗離婚率：指某一特定期間內每千人中離婚之對數。
20. 育齡婦女一般生育率：某一特定期間內平均每千位育齡婦女之活產數，而不論其已婚或未婚。我國採用育齡為 15 歲至 49 歲。

參、行政組織

III. Political Organization

表 3-1 市政府行政組織系統
民國103年

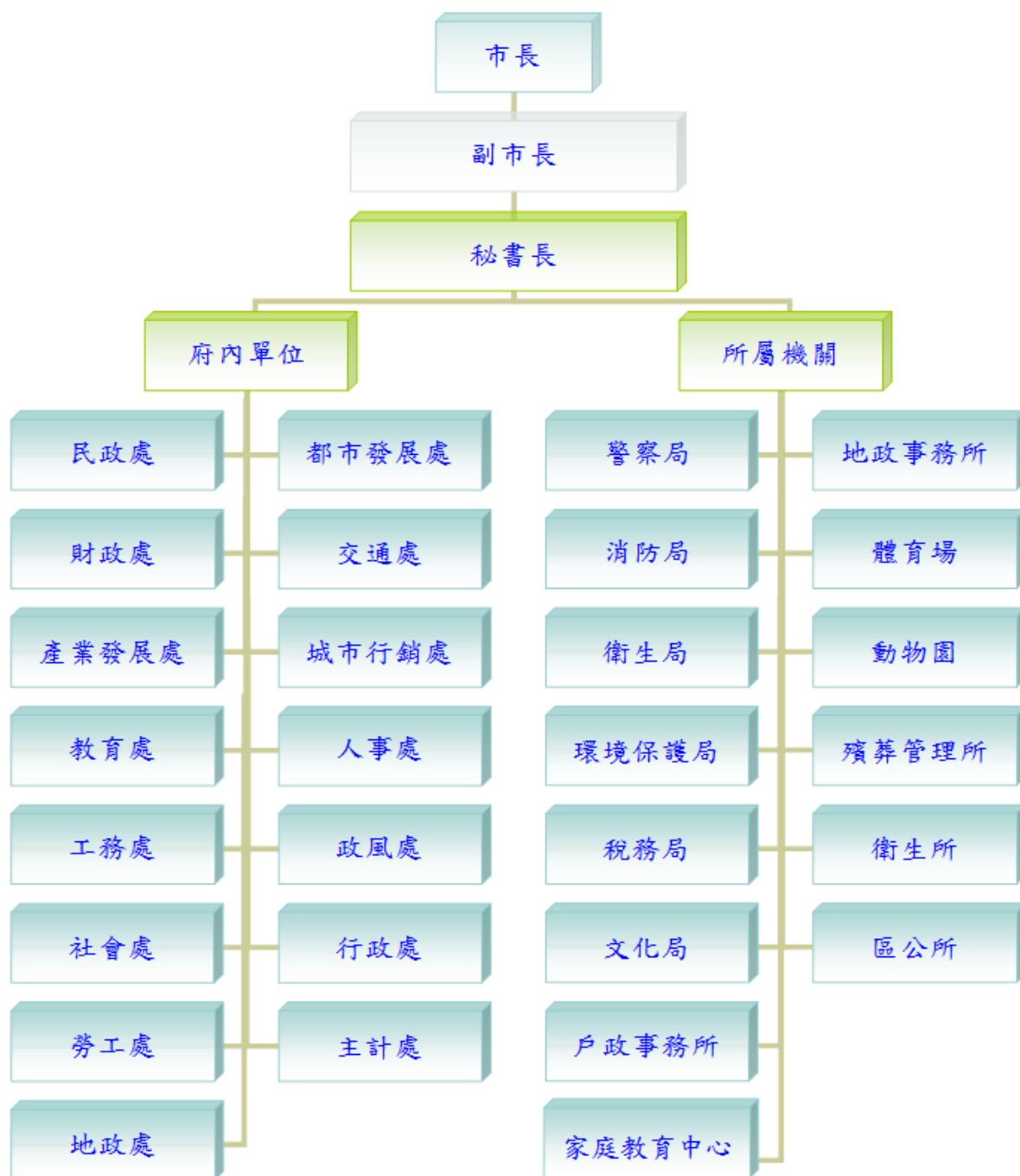

**Table 3-1 Administration System of City Government
End of 2015**



表 3-2 新竹市各級機關學校正式預算員額

單位：人

年底別 End of Year	總計 Grand Total	市議會 City Council	市政府 City Government	稅務局 Tax Bureau	警察局及所屬 Police Bureau & Subordinate Agencies
民國94年底 End of 2005	5,170	19	314	103	964
民國95年底 End of 2006	5,221	18	329	103	961
民國96年底 End of 2007	5,254	18	350	102	949
民國97年底 End of 2008	5,311	18	345	111	966
民國98年底 End of 2009	5,282	18	346	108	994
民國99年底 End of 2010	5,294	18	351	110	983
民國100年底 End of 2011	5,297	19	346	111	962
民國101年底 End of 2012	5,822	19	416	113	1,037
民國102年底 End of 2013	5,939	20	416	113	1,037
民國103年底 End of 2014	5,996	21	415	113	1,037

資料來源：行政院人事行政總處

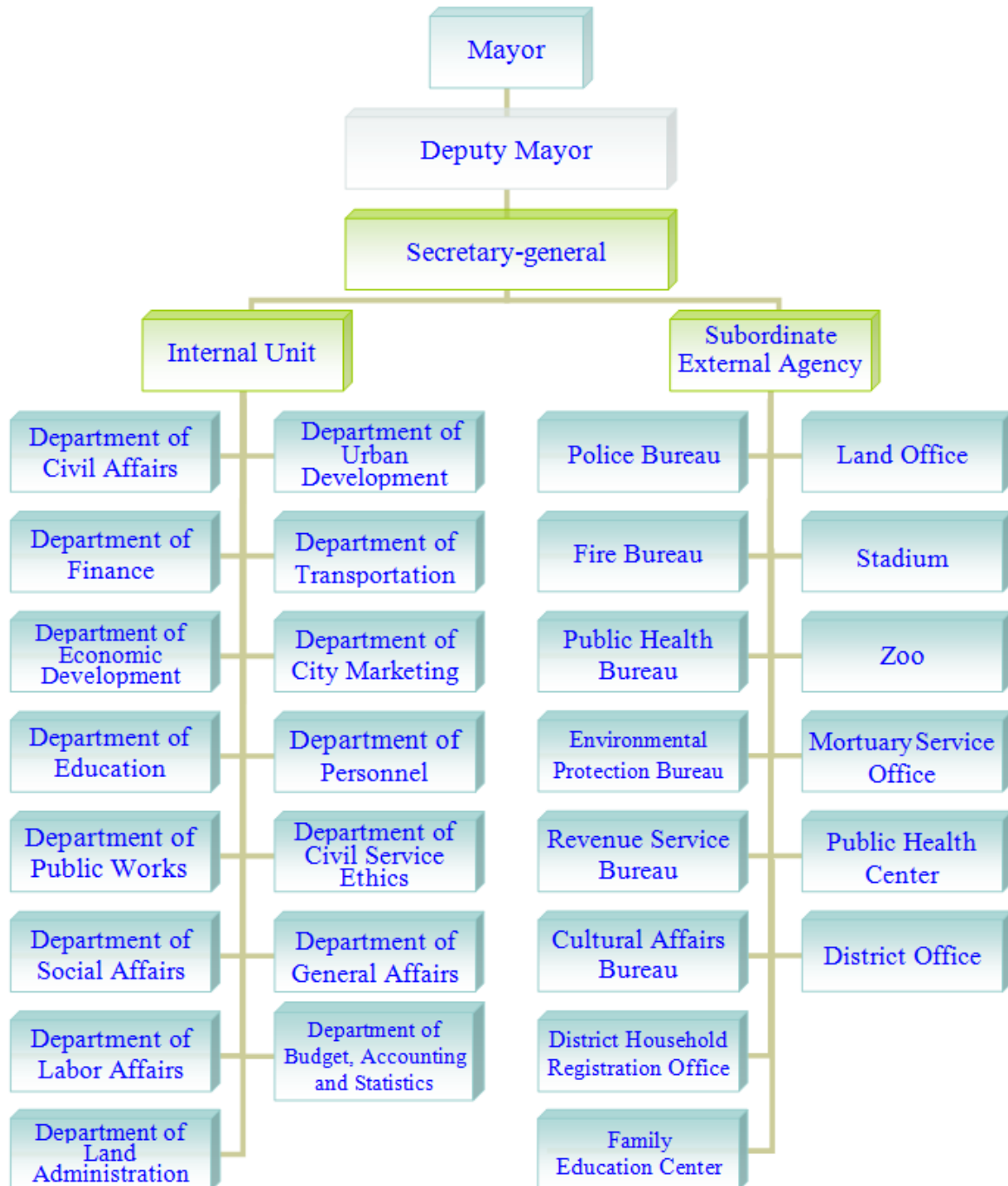
Table 3-2 Official Staff of All Agencies and Schools of City

Unit: Persons

消防局 Fire Bureau	衛生局及所屬 Public Health Bureau & Subordinate Agencies	市立醫院 Hospitals of City	各區衛生所 Health Offices of District Office	環境保護局及所屬 Environmental Protection Bureau & Subordinate Agencies
184	36	—	33	46
197	38	—	34	44
211	39	—	34	45
220	36	—	35	47
219	37	—	35	49
219	39	—	35	48
233	36	—	36	48
237	38	—	34	54
249	40	—	36	54
262	40	—	36	54

Source : Directorate-Central of Personnel Administration, Executive Yuan.

表 3-2 新竹市各級機關學校正式預算員額(續)

單位：人

年底別 End of Year	地政事務所 Land Offices	戶政事務所 Household Registration Offices	其他市所屬機關 Other Subordinate Agencies of County Government	區公所 Districts Offices
民國94年底 End of 2005	61	83	86	158
民國95年底 End of 2006	58	89	79	158
民國96年底 End of 2007	57	86	54	156
民國97年底 End of 2008	61	88	59	160
民國98年底 End of 2009	58	90	50	153
民國99年底 End of 2010	61	91	51	159
民國100年底 End of 2011	56	88	56	156
民國101年底 End of 2012	67	92	69	163
民國102年底 End of 2013	67	92	69	163
民國103年底 End of 2014	67	97	69	163

Table 3-2 Official Staff of All Agencies and Schools of City (Cont.)

Unit: Persons

其他區 屬機關 Other Subordinate Agencies of Districts	市營 事業機構 Enterprise Organizations of City	高級中等學校 Upper Secondary School	國民中學 National Middle School	國民小學 (不含幼兒園) Elementary Schools (Excluding nursery)
—	—	332	905	1,846
—	—	336	928	1,849
—	—	338	971	1,844
—	—	342	998	1,825
—	—	334	997	1,794
—	—	338	1,014	1,777
—	—	353	1,035	1,762
—	—	395	1,139	1,945
—	—	412	1,159	2,012
—	—	425	1,177	2,020

表 3-3 新竹市各級機關學校員工總人數

單位：人

年底及機關類別 End of Year & Organization	性別 Sex	總計 Grand Total	正式職(教)員	
			合計 Total	民選首長 Elected officials
民國 94 年底 End of 2005	計 Total	6,185	5,170	1
	男 Male
	女 Female
民國 95 年底 End of 2006	計 Total	6,233	5,221	1
	男 Male
	女 Female
民國 96 年底 End of 2007	計 Total	6,413	5,254	1
	男 Male
	女 Female
民國 97 年底 End of 2008	計 Total	6,434	5,311	1
	男 Male
	女 Female
民國 98 年底 End of 2009	計 Total	6,424	5,282	1
	男 Male
	女 Female
民國 99 年底 End of 2010	計 Total	6,446	5,294	1
	男 Male
	女 Female
民國 100 年底 End of 2011	計 Total	6,492	5,297	1
	男 Male
	女 Female
民國 101 年底 End of 2012	計 Total	6,580	5,372	1
	男 Male
	女 Female
民國 102 年底 End of 2013	計 Total	6,705	5,509	1
	男 Male
	女 Female
民國 103 年底 End of 2014	計 Total	6,579	5,602	1
	男 Male	2,433	1,932	1
	女 Female	4,146	3,670	—
市議會 City Council		49	19	—
市政府 City Government		593	366	1
稅務局 Revenue Service Office		128	111	—
地政事務所 Land Administration Office		85	59	—
警察局及所屬 Bureau of Police & Subsidiaries		973	928	—
消防局 Bureau of Fire		233	224	—
衛生局及所屬 Bureau of Health & Subsidiaries		50	36	—
環境保護局 Bureau of Environmental Sanitation		426	46	—
其他市屬機關 The Other City Structure		120	60	—
區公所 District Office		164	153	—
各區衛生所 Health Offices of District Office		37	33	—
戶政事務所 Household Registration Office		95	89	—
市營事業機構 Municipal Owned Enterprises		—	—	—
高中職(含完全中學) Senior High Schools		397	387	—
國民中學 Junior High Schools		1,139	1,098	—
國民小學(不含幼兒園) Elementary Schools		2,090	1,993	—

資料來源：行政院人事行政總處。

說明：1.臨時員工內含代課教師；教師係指專任教師，兼任教師不計。

2.技工內含測量助理、清潔隊員。

Table 3-3 Number of Staff and Worker of All Organizations and Schools

Unit: Persons

Civil Servants (include Teacher)			聘用人員 Contract-based Employee
政務人員 Political Appointee	職員 Staff member	校長及教師 Principal and Teacher	
—	2,372	2,797	108
...
—	2,398	2,822	112
...
3	2,402	2,848	114
...
4	2,456	2,850	128
...
4	2,472	2,805	136
...
3	2,483	2,807	141
...
6	2,468	2,822	147
...
8	2,467	2,896	156
...
8	2,480	3,020	158
...
5	2,457	3,139	141
5	1,397	529	34
—	1,060	2,610	107
—	19	—	2
4	361	—	86
—	111	—	3
—	59	—	—
—	928	—	1
—	224	—	1
—	36	—	2
—	46	—	12
1	59	—	28
—	153	—	—
—	33	—	—
—	89	—	—
—	—	—	—
—	57	330	—
—	121	977	2
—	161	1,832	4

Source : Directorate-Central of Personnel Administration, Executive Yuan.

表 3-3 新竹市各級機關學校員工總人數(續)

單位：人

年底及機關類別 End of Year & Organization		性別 Sex	約僱人員 Auxiliary Employee	技工 Technical Worker	駕駛 Driver Included	工友 Manual Worker
民國 94 年底	End of 2005	計 Total	129	172		243
		男 Male
		女 Female
民國 95 年底	End of 2006	計 Total	136	173		235
		男 Male
		女 Female
民國 96 年底	End of 2007	計 Total	134	171		230
		男 Male
		女 Female
民國 97 年底	End of 2008	計 Total	134	170		226
		男 Male
		女 Female
民國 98 年底	End of 2009	計 Total	146	169		225
		男 Male
		女 Female
民國 99 年底	End of 2010	計 Total	154	167		224
		男 Male
		女 Female
民國 100 年底	End of 2011	計 Total	167	169		228
		男 Male
		女 Female
民國 101 年底	End of 2012	計 Total	183	163		215
		男 Male
		女 Female
民國 102 年底	End of 2013	計 Total	197	160		207
		男 Male
		女 Female
民國 103 年底	End of 2014	計 Total	134	97	31	197
		男 Male	26	70	26	37
		女 Female	108	27	5	160
市議會	City Council		8	1	3	3
市政府	City Government		70	32	3	23
稅務局	Revenue Service Office		3	2	4	5
地政事務所	Land Administration Office		—	22	—	4
警察局及所屬	Bureau of Police & Subsidiaries		3	2	11	28
消防局	Bureau of Fire		1	1	1	5
衛生局及所屬	Bureau of Health & Subsidiaries		7	—	3	2
環境保護局	Bureau of Environmental Sanitation		13	—	2	2
其他市屬機關	The Other City Structure		9	14	1	8
區公所	District Office		1	3	3	4
各區衛生所	Health Offices of District Office		—	—	—	4
戶政事務所	Household Registration Office		—	—	—	6
市營事業機構	Municipal Owned Enterprises		—	—	—	—
高中職(含完全中學)	Senior High Schools		1	3	—	6
國民中學	Junior High Schools		4	7	—	28
國民小學(不含幼兒園)	Elementary Schools		14	10	—	69

Table 3-3 Number of Staff and Worker of All Organizations and Schools of City (Cont.)

Unit: Persons

正式工員 Worker of Authorized Complement	駐衛警 Security Guard	測量助理 Measurement Assistant	清潔隊員 Sanitation Worker
-	14	24	325
-
-
-	14	24	318
-
-
-	14	25	396
-
-
-	14	25	337
-
-
-	15	25	337
-
-
-	15	25	337
-
-
-	19	25	352
-
-
-	21	25	352
-
-
-	21	25	352
-
-
-	22	4	351
-	22	4	282
-	-	-	69
-	13	-	-
-	9	4	-
-	-	-	-
-	-	-	-
-	-	-	-
-	-	-	-
-	-	-	-
-	-	-	351
-	-	-	-
-	-	-	-
-	-	-	-
-	-	-	-
-	-	-	-
-	-	-	-
-	-	-	-
-	-	-	-
-	-	-	-
-	-	-	-
-	-	-	-

表 3-4 新竹市各級機關學校公教人員按職等別及性別分

單位：人

年底及機關類別 End of Year & Organization		性別 Sex	總計 Grand Total	民選首長 Elected officials	政務人員 Administrative staff
民國 94 年底	End of 2005	計 Total	5,170	1	—
		男 Male	1,965
		女 Female	3,205
民國 95 年底	End of 2006	計 Total	5,221	1	—
		男 Male	1,975
		女 Female	3,246
民國 96 年底	End of 2007	計 Total	5,254	1	3
		男 Male	1,974
		女 Female	3,280
民國 97 年底	End of 2008	計 Total	5,311	1	4
		男 Male	1,987
		女 Female	3,324
民國 98 年底	End of 2009	計 Total	5,282	1	4
		男 Male	1,979
		女 Female	3,303
民國 99 年底	End of 2010	計 Total	5,294	1	3
		男 Male	1,967
		女 Female	3,327
民國 100 年底	End of 2011	計 Total	5,297	1	6
		男 Male	1,962
		女 Female	3,335
民國 101 年底	End of 2012	計 Total	5,372	1	8
		男 Male	1,949
		女 Female	3,423
民國 102 年底	End of 2013	計 Total	5,509	1	8
		男 Male	1,949
		女 Female	3,560
民國 103 年底	End of 2014	計 Total	5,602	1	5
		男 Male	1,932	1	5
		女 Female	3,670	—	—
市議會	City Council		19	—	—
市政府	City Government		366	1	4
稅務局	Revenue Service Bureau		111	—	—
地政事務所	Land Administration Office		59	—	—
警察局及所屬	Bureau of Police & Subsidiaries		928	—	—
消防局	Bureau of Fire		224	—	—
衛生局及所屬	Bureau of Health & Subsidiaries		36	—	—
環境保護局	Bureau of Environmental Sanitation		46	—	—
其他市屬機關	The Other City Structure		60	—	1
區公所	District Office		153	—	—
各區衛生所	Health Offices of District Office		33	—	—
戶政事務所	Household Registration Office		89	—	—
市營事業機構	Municipal Owned Enterprises		—	—	—
高中職(含完全中學)	Senior High Schools		387	—	—
國民中學	Junior High Schools		1,098	—	—
國民小學(不含幼兒園)	Elementary Schools		1,993	—	—

資料來源：行政院人事行政總處。

Table 3-4 Number of Civil Servants and Teachers of All Organizations and Schools of City by Rank and Sex

Unit: Persons

官等別		By Rank			
簡薦委任(派)人員		Ranking Servant			
合計 Total	簡任(派) Senior Rank(Detail)	薦任(派) Junior Rank(Detail)	委任(派) Elementary Rank(Detail)	雇員 Auxiliary Employee	
1,223	39	638	532	14	
...
...
1,239	39	679	508	13	
...
...
1,238	43	691	496	8	
...
...
1,265	48	716	490	11	
...
...
1,243	47	718	467	11	
...
...
1,266	46	740	469	11	
...
...
1,259	49	752	449	9	
...
...
1,269	40	815	405	9	
...
...
1,307	41	833	425	8	
...
...
1,278	30	852	388	8	
401	16	274	110	1	
877	14	578	278	7	
19	6	6	6	1	
360	21	246	90	3	
111	1	68	42	—	
59	—	43	16	—	
55	—	17	34	4	
26	—	18	8	—	
33	—	26	7	—	
46	—	31	15	—	
59	2	47	10	—	
153	—	88	65	—	
4	—	4	—	—	
89	—	49	40	—	
—	—	—	—	—	
49	—	34	15	—	
101	—	77	24	—	
114	—	98	16	—	

Source : Directorate-Central of Personnel Administration, Executive Yuan.

表 3-4 新竹市各級機關學校公教人員按職等別及性別分(續)

單位：人

年底及機關類別 End of Year & Organization		性別 Sex	官等別			
			警察人員 Police Officer			
			合計 Total	警監 Selected Rank	警正 Recommended Rank	警佐 Delegated Rank
民國 94 年底	End of 2005	計 Total	1,072	2	676	394
		男 Male
		女 Female
民國 95 年底	End of 2006	計 Total	1,075	2	713	360
		男 Male
		女 Female
民國 96 年底	End of 2007	計 Total	1,074	2	684	388
		男 Male
		女 Female
民國 97 年底	End of 2008	計 Total	1,098	2	695	401
		男 Male
		女 Female
民國 98 年底	End of 2009	計 Total	1,130	2	685	443
		男 Male
		女 Female
民國 99 年底	End of 2010	計 Total	1,115	2	652	461
		男 Male
		女 Female
民國 100 年底	End of 2011	計 Total	1,105	2	637	466
		男 Male
		女 Female
民國 101 年底	End of 2012	計 Total	1,091	2	645	444
		男 Male
		女 Female
民國 102 年底	End of 2013	計 Total	1,067	2	648	417
		男 Male
		女 Female
民國 103 年底	End of 2014	計 Total	1,066	2	637	427
		男 Male	991	2	593	396
		女 Female	75	—	44	31
市議會	City Council		—	—	—	—
市政府	City Government		—	—	—	—
稅務局	Revenue Service Bureau		—	—	—	—
地政事務所	Land Administration Office		—	—	—	—
警察局及所屬	Bureau of Police & Subsidiaries		873	1	557	315
消防局	Bureau of Fire		193	1	80	112
衛生局及所屬	Bureau of Health & Subsidiaries		—	—	—	—
環境保護局	Bureau of Environmental Sanitation		—	—	—	—
其他市屬機關	The Other City Structure		—	—	—	—
區公所	District Office		—	—	—	—
各區衛生所	Health Offices of District Office		—	—	—	—
戶政事務所	Household Registration Office		—	—	—	—
市營事業機構	Municipal Owned Enterprises		—	—	—	—
高中職(含完全中學)	Senior High Schools		—	—	—	—
國民中學	Junior High Schools		—	—	—	—
國民小學(不含幼兒園)	Elementary Schools		—	—	—	—

Table 3-4 Number of Civil Servants and Teachers of All Organizations and Schools of City by Rank and Sex(Cont.)

Unit: Persons

By Rank						校長及教師 Principal and Teacher
醫事人員 Medical Personnel						
合計 Total	師(一)級 Senior Grade 1	師(二)級 Senior Grade 2	師(三)級 Senior Grade 3	士(生)級 Junior		
78	—	6	43	29		2,797
...
...
85	—	9	45	31		2,822
...
...
94	—	9	55	30		2,848
...
...
98	—	8	59	31		2,850
...
...
104	—	8	65	31		2,805
...
...
106	—	5	71	30		2,807
...
...
111	—	8	73	30		2,822
...
...
115	1	8	76	30		2,897
...
...
115	1	8	76	30		3,020
...
...
113	1	7	77	28		3,139
5	1	2	1	1		529
108	—	5	76	27		2,610
—	—	—	—	—		—
1	—	—	1	—		—
—	—	—	—	—		—
—	—	—	—	—		—
—	—	—	—	—		—
5	—	—	1	4		—
3	1	2	—	—		—
—	—	—	—	—		—
—	—	—	—	—		—
—	—	—	—	—		—
29	—	5	3	21		—
—	—	—	—	—		—
—	—	—	—	—		—
8	—	—	8	—		330
20	—	—	19	1		977
47	—	—	45	2		1,832

表 3-5 新竹市各級機關學校公教人員按教育程度分

單位：人

年底及機關類別 End of Year & Organization	性別 Sex	總計 Grand Total	研究所 Graduate School	
			博士 Ph. D. Degree	碩士 M. A. Degree
民國 94 年底 End of 2005	計 Total	5,170	1	567
	男 Male
	女 Female
民國 95 年底 End of 2006	計 Total	5,221	2	680
	男 Male
	女 Female
民國 96 年底 End of 2007	計 Total	5,254	3	782
	男 Male
	女 Female
民國 97 年底 End of 2008	計 Total	5,311	7	881
	男 Male
	女 Female
民國 98 年底 End of 2009	計 Total	5,282	8	965
	男 Male
	女 Female
民國 99 年底 End of 2010	計 Total	5,294	12	1,077
	男 Male
	女 Female
民國 100 年底 End of 2011	計 Total	5,297	17	1,209
	男 Male
	女 Female
民國 101 年底 End of 2012	計 Total	5,372	21	1,392
	男 Male
	女 Female
民國 102 年底 End of 2013	計 Total	5,509	27	1,574
	男 Male
	女 Female
民國 103 年底 End of 2014	計 Total	5,602	27	1,721
	男 Male	1,932	15	431
	女 Female	3,670	12	1,290
市議會 City Council		19	—	3
市政府 City Government		366	5	120
稅務局 Revenue Service Bureau		111	—	15
地政事務所 Land Administration Office		59	—	15
警察局及所屬 Bureau of Police & Subsidiaries		928	2	43
消防局 Bureau of Fire		224	—	13
衛生局及所屬 Bureau of Health & Subsidiaries		36	—	8
環境保護局 Bureau of Environmental Sanitation		46	1	18
其他市屬機關 The Other City Structure		60	—	20
區公所 District Office		153	—	12
各區衛生所 Health Offices of District Office		33	—	1
戶政事務所 Household Registration Office		89	—	4
市營事業機構 Municipal Owned Enterprises		—	—	—
高中職(含完全中學) Senior High Schools		387	4	213
國民中學 Junior High Schools		1,098	1	498
國民小學(不含幼兒園) Elementary Schools		1,993	14	738

資料來源：行政院人事行政總處。

Table 3-5 Number of Civil Servants and Teachers of All Organizations and Schools of City by Educational Attainments

Unit: Persons

大學畢業 University	專科畢業 College	高中(職)畢業 Senior High (Vocational) School	國(初)中以下 Junior High School & Under	
2,913	1,059	624	6	
...	
...	
2,890	1,060	584	5	
...	
...	
2,871	1,030	566	2	
...	
...	
2,854	1,021	546	2	
...	
...	
2,828	989	490	2	
...	
...	
2,794	950	457	4	
...	
...	
2,724	921	422	4	
...	
...	
2,688	896	371	4	
...	
...	
2,699	876	329	4	
...	
...	
2,711	850	290	3	
657	581	248	—	
2,054	269	42	3	
10	5	1	—	
172	53	15	1	
70	22	4	—	
33	8	3	—	
293	385	204	1	
44	150	17	—	
20	8	—	—	
17	9	1	—	
29	8	3	—	
65	57	19	—	
14	18	—	—	
53	26	6	—	
—	—	—	—	
156	13	1	—	
563	28	8	—	
1,172	60	8	1	

Source : Directorate-Central of Personnel Administration, Executive Yuan.

表 3-6 新竹市各級機關學校公教人員按年齡分

單位:人

年底及機關類別 End of Year & Organization		性別 Sex	總計 Grand Total	平均年齡 Average Age(Years)	24歲以下 Under 24 Years
民國 94 年底	End of 2005	計 Total	5,170	39	109
		男 Male
		女 Female
民國 95 年底	End of 2006	計 Total	5,221	39	93
		男 Male
		女 Female
民國 96 年底	End of 2007	計 Total	5,254	40	86
		男 Male
		女 Female
民國 97 年底	End of 2008	計 Total	5,311	40	107
		男 Male
		女 Female
民國 98 年底	End of 2009	計 Total	5,282	40	118
		男 Male
		女 Female
民國 99 年底	End of 2010	計 Total	5,294	41	112
		男 Male
		女 Female
民國 100 年底	End of 2011	計 Total	5,297	41	86
		男 Male
		女 Female
民國 101 年底	End of 2012	計 Total	5,372	41	84
		男 Male
		女 Female
民國 102 年底	End of 2013	計 Total	5,509	41	78
		男 Male
		女 Female
民國 103 年底	End of 2014	計 Total	5,602	41	138
		男 Male	1,932	41	85
		女 Female	3,670	41	53
市議會	City Council		19	48	—
市政府	City Government		366	43	6
稅務局	Revenue Service Bureau		111	45	1
地政事務所	Land Administration Office		59	41	1
警察局及所屬	Bureau of Police & Subsidiaries		928	40	79
消防局	Bureau of Fire		224	35	23
衛生局及所屬	Bureau of Health & Subsidiaries		36	45	—
環境保護局	Bureau of Environmental Sanitation		46	44	—
其他市屬機關	The Other City Structure		60	44	—
區公所	District Office		153	47	—
各區衛生所	Health Offices of District Office		33	43	1
戶政事務所	Household Registration Office		89	44	—
市營事業機構	Municipal Owned Enterprises		—	—	—
高中職(含完全中學)	Senior High Schools		387	41	3
國民中學	Junior High Schools		1,098	39	3
國民小學(不含幼兒園)	Elementary Schools		1,993	41	21

資料來源：行政院人事行政總處

說明：1.平均年齡=Σ(各組組中點×各組人數)/Σ各組人數總和。

2.24歲以下及65歲以上兩組之組中點以24及65.5代表。

Table 3-6 Number of Civil Servants and Teachers of All Organizations and Schools of City by Age Group

Unit: Persons

25-29歲 25-29 Years	30-34歲 30-34 Years	35-39歲 35-39 Years	40-44歲 40-45 Years	45-49歲 45-49 Years	50-54歲 50-54 Years	55-59歲 55-59 Years	60-64歲 60-64 Years	65歲以上 65 Years Of Age and Over
625	1,121	1,222	912	666	369	106	39	1
...
...
571	1,093	1,251	982	696	365	132	35	3
...
...
523	1,013	1,259	1,034	760	391	151	35	2
...
...
469	945	1,255	1,088	816	418	172	37	4
...
...
422	884	1,218	1,121	895	420	166	36	2
...
...
399	861	1,146	1,207	904	440	182	42	1
...
...
363	835	1,087	1,229	977	477	183	58	2
...
...
379	854	1,029	1,238	1,015	517	189	65	2
...
...
429	871	1,027	1,199	1,065	555	214	70	1
...
...
437	841	1,027	1,172	1,105	593	215	69	5
175	315	263	374	372	226	79	40	3
262	526	764	798	733	367	136	29	2
—	1	1	4	4	5	4	—	—
27	59	44	71	63	44	31	21	—
2	10	18	26	23	16	10	5	—
4	16	8	6	14	7	1	2	—
89	143	78	214	202	90	27	6	—
53	52	36	22	13	19	6	—	—
1	4	4	5	12	5	5	—	—
2	7	8	5	10	9	2	3	—
4	10	4	9	17	8	4	2	2
6	14	9	23	31	36	28	4	2
	7	2	8	5	8	1	1	—
2	10	15	21	16	11	13	1	—
—	—	—	—	—	—	—	—	—
27	54	82	111	67	26	14	3	—
78	212	322	212	144	97	20	10	—
142	242	396	435	484	212	49	11	1

Source : Directorate-Central of Personnel Administration, Executive Yuan.

表 3-7 立法委員區域選舉概況

屆及選舉區別 Term & Constituency	投票日期 Date of Ballot			選舉人數 (人) No. of Eligible Voters (Persons)	候選人數(人) No. of Candidates(Persons)		
	年 Year	月 Month	日 Date		計 Total	男 Male	女 Female
72 年增額 1983 Additional	72	12	3	158,802	16	15	1
75 年增額 1986 Additional	75	12	6	166,269	11	9	2
78 年增額 1989 Additional	78	12	2	174,825	6	5	1
第 2 屆第 18 選舉區 2nd Term 18 Constituency	81	12	19	213,796	10	8	2
第 3 屆第 18 選舉區 3rd Term 18 Constituency	84	12	2	223,618	4	4	—
第 4 屆第 18 選舉區 4th Term 18 Constituency	87	12	5	238,183	7	5	2
第 5 屆第 18 選舉區 5th Term 18 Constituency	90	12	1	256,635	11	7	4
第 6 屆第 18 選舉區 6th Term 18 Constituency	93	12	11	272,074	9	8	1
第 7 屆第 18 選舉區 7th Term 18 Constituency	97	1	12	285,433	3	2	1
第 8 屆第 18 選舉區 8th Term 18 Constituency	101	1	14	307,851	6	4	2

資料來源：新竹市選委會。

說明：投票率為投票數除以選民數，當選率為當選人數除以候選人數。

Table 3-7 Election Situations of Legislators

投票數(票) No. of Ballots(Ballots)			當選人數(人) No. of Nominees Elected(Persons)			投票數對選舉 人數比率(%) Rate of Ballots to Eligible Voters	當選人數對候選 人數比率(%) Rate of Nominees to Candidates
計 Total	有效 Valid	無效 Invalid	計 Total	男 Male	女 Female		
102,251	100,588	1,663	6	5	1	64.39	37.50
115,964	113,462	2,502	6	5	1	69.74	54.55
122,056	117,490	4,566	1	1	—	69.82	16.67
138,438	136,005	2,433	2	1	1	64.75	20.00
133,251	131,502	1,749	2	2	—	59.59	50.00
123,842	120,844	2,998	3	2	1	51.99	42.86
164,190	161,768	2,422	3	2	1	63.98	27.27
148,093	147,028	1,065	3	3	—	54.43	33.33
165,893	163,517	2,376	1	1	—	58.12	33.33
233,539	228,717	4,822	1	1	—	75.86	16.67

Source : Election Commission of Hsinchu City.

表 3-8 新竹市長選舉概況

屆及選舉區別 Term & Constituency	投票日期 Ballot			選舉人數 (人) No. of Eligible Voters (Persons)	候選人數(人) No. of Candidates(Persons)		
	年 Year	月 Month	日 Date		計 Total	男 Male	女 Female
第1屆市長出缺補選 The 1st Term	73	6	23	172,962	4	3	1
第 2 屆 The 2nd Term	74	11	16	181,378	2	2	—
第 3 屆 The 3rd Term	78	12	2	198,937	4	3	1
第 4 屆 The 4th Term	82	11	27	215,536	4	3	1
第 5 屆 The 5th Term	86	11	29	232,607	3	3	—
第 6 屆 The 6th Term	90	12	1	257,470	4	3	1
第 7 屆 The 7th Term	94	12	3	277,182	2	2	—
第 8 屆 The 8th Term	98	12	5	298,439	3	3	—
第 9 屆 The 9th Term	103	11	29	322,472	5	4	1

資料來源：新竹市選委會。

說明：投票率=投票數/選民數。

Table 3-8 Election Situations of City Magistrate

投票數(票) No. of Ballots(Ballots)			當選人姓名 Name of Nominees Elected	投票數對選舉 人數比率(%) Rate of Ballots to Eligible Voters
計 Total	有效 Valid	無效 Invalid		
116,254	114,617	1,637	施性忠 Shin Hsing Chung	67.21
143,862	140,644	3,218	任富勇 Jen Fu Yung	79.32
139,340	135,070	4,270	童勝男 Tung Sheng Nan	70.04
152,670	150,334	2,336	童勝男 Tung Sheng Nan	70.83
147,397	144,938	2,459	蔡仁堅 Tsai Jen Chien	63.37
164,561	161,717	2,844	林政則 Li Jung Tzer	63.91
165,189	161,998	3,191	林政則 Li Jung Tzer	59.6
169,588	166,563	3,025	許明財 Hsu Ming-Tsai	56.83
202,851	199,637	3,214	林智堅 Lin , Chih-Chien	62.90

Source : Election Commission of Hsinchu City.

表 3-9 新竹市議員選舉概況

屆及選舉區別 Term & Constituency	投票日期 Election date			選舉人數 (人) No. of Eligible Voters (Persons)	候選人數(人) No. of Candidates(Persons)		
	年 Year	月 Month	日 Date		計 Total	男 Male	女 Female
第1屆補足差額選舉 The 1st Term	71	9	18	165,315	12	11	1
第 2 屆 The 2nd Term	75	2	1	182,388	45	41	4
第 3 屆 The 3rd Term	79	1	20	199,271	49	45	4
第 4 屆 The 4th Term	83	1	29	215,724	49	42	7
第 5 屆 The 5th Term	87	1	24	233,121	53	45	8
第 6 屆 The 6th Term	91	1	26	257,218	81	61	20
第 7 屆 The 7th Term	94	12	3	275,898	59	46	13
第 8 屆 The 8th Term	98	12	5	297,090	57	43	14
第 9 屆 The 9th Term	103	11	29	320,302	63	44	19

資料來源：新竹市選委會。

說 明：投票率=投票數/選民數;當選率=當選人數/候選人數。

Table 3-9 Election Situations of City Councilors

投票數(票) No. of Ballots(Ballots)			當選人數(人) No. of Nominees Elected(Persons)			投票數對選舉 人數比率(%) Rate of Ballots to Eligible Voters	當選人數對候選 人數比率(%) Rate of Nominees to Candidates
計 Total	有效 Valid	無效 Invalid	計 Total	男 Male	女 Female		
87,046	85,434	1,612	7	6	1	52.65	58.33
129,646	127,396	2,250	25	23	2	71.08	55.56
138,803	135,786	3,017	25	23	2	69.06	51.02
146,139	143,247	2,892	26	23	3	67.34	53.06
117,202	115,514	1,688	29	23	6	50.28	54.72
118,750	117,416	1,334	31	23	8	46.17	38.27
164,670	161,405	3,265	32	24	8	59.69	54.24
169,129	166,792	2,337	33	25	8	56.93	57.89
201,802	197,122	4,680	33	25	8	63.00	52.38

Source : Election Commission of Hsinchu City.

重要統計名詞定義

1. 政務人員：依「地方制度法」第 56 條規定，職務比照簡任之副首長、一級單位主管或所屬一級機關首長。
2. 民選機關首長：依「地方制度法」第 56 條至第 57 條規定，由各該轄區人民依法選舉之地方政府首長。
3. 測量助理：依臺灣省政府原訂之「臺灣省各地政機關測量助理管理要點」或縣市政府本於權責訂定規定進用及管理之測量助理人員。
4. 正式工員：各縣市所屬事業機構編列用人費進用之正式工員。
5. 駐衛警察：依「各機關學校團體駐衛警察設置管理辦法」進用之人員。
6. 臨編人員：配合政策因素在編制職務外臨時派用之人員，如依原「行政院青年輔導委員會協助留學生回國服務實施要點」進用之臨編薦派人員。

肆、農林漁牧

IV. Agriculture, Forestry, Fishery and Livestock

表 4-1 耕地面積

單位：公頃

年底別 End of Year	總計 Grand Total	水田		
		合計 Total	兩期作 Double-Cropped	
民國94年底 End of 2005	2,585.29	1,887.71	1,887.71	
民國95年底 End of 2006	2,557.99	1,867.65	1,867.65	
民國96年底 End of 2007	2,526.85	1,841.23	1,841.23	
民國97年底 End of 2008	2,507.75	1,827.37	1,827.37	
民國98年底 End of 2009	2,496.75	1,820.68	1,820.68	
民國99年底 End of 2010	2,482.62	1,815.75	1,815.75	
民國100年底 End of 2011	2,456.04	1,793.43	1,793.43	
民國101年底 End of 2012	2,308.51	1,647.55	1,647.55	
民國102年底 End of 2013	2,263.11	1,624.70	1,624.70	
年底別 End of Year	總計	耕作地		
		合計	短期耕作地	
			小計	水稻
民國103年底 End of 2014	2,257.56	2,129.08	1,914.77	580.35

資料來源：本府產業發展處。

Table 4-1 Cultivated Land Area

Unit: Ha.

Paddy field		旱田 Upland Field
單期作 Single-Cropped		
第一期作 1st Crop	第二期作 2nd Crop	

—	—	697.58
—	—	690.34
—	—	685.62
—	—	680.38
—	—	676.07
—	—	666.87
—	—	662.61
—	—	660.96
—	—	638.41

耕作地		長期耕作地	長期休閒地	農耕土地 占總面積%
短期耕作地				
水稻以外之 短期作	短期休閒			

117.83	1,216.59	214.31	128.48	21.68
--------	----------	--------	--------	-------

Source: Department of Ec Source: Source: Department of Economic Development.

表 4-2 農戶人口數

年底別 End of Year	戶數(戶) No of Households(Households)					
	合計 Total	耕地全部 自有 Cultivated Land All Self-owned	耕地部分自有 Cultivated Land Part Self-owned		耕地全部 非自有 Cultivated Land All Non- self-owned	無耕地者 Without Cultivated Land
			自耕地50%以上者 Self-owned 50% & Over	自耕地50%以下者 Self-owned Under 50%		
民國93年底 End of 2004	4,954	4,418	66	314	142	14
民國94年底 End of 2005	5,054	4,687	83	92	186	6
民國95年底 End of 2006	5,096	4,661	197	188	44	6
民國96年底 End of 2007	4,953	4,666	108	145	29	5
民國97年底 End of 2008	4,912	4,694	77	63	73	5
民國98年底 End of 2009	4,809	4,560	89	66	89	5
民國99年底 End of 2010	5,646	5,214	93	91	242	6
民國100年底 End of 2011	5,633	5,010	150	240	228	5
民國101年底 End of 2012	5,625	4,770	161	480	208	6
民國102年底 End of 2013	5,622	4,854	169	338	253	8

資料來源：行政院農業委員會農糧署。

Table 4-2 Farm Families

人口數(人) No. of Population (Persons)				
合計 Total	耕地全部自有 Cultivated Land All Self-owned	耕地部分自有 Cultivated Land Part Self-owned	耕地全部非自有 Cultivated Land All Non-self-owned	無耕地者 Without Cultivated Land
23,071	19,763	2,337	889	82
25,891	23,896	985	978	32
25,503	23,510	1,769	197	27
21,979	20,947	963	58	11
22,512	21,577	704	217	14
21,529	20,366	706	436	21
25,506	23,435	968	1,077	26
27,552	24,448	1,950	1,132	22
24,835	21,013	2,830	972	20
24,385	21,030	2,335	985	35

Source: Agriculture and Food Agency, Council of Agriculture, Executive Yuan

表 4-3 稻米收穫面積及生產量

單位：公頃、公噸

年及區別 Year & District	總計 Grand Total			水稻		
				合計 Total		
	種植面積 Planted Area	收穫面積 Harvested Area	產量 Production	種植面積 Planted Area	收穫面積 Harvested Area	產量 Production
民國94年 2005	1,372	1,372	7,591	1,372	1,372	7,591
民國95年 2006	1,059	1,059	4,455	1,059	1,059	4,455
民國96年 2007	1,360	1,360	5,965	1,360	1,360	5,965
民國97年 2008	1,229	1,229	5,222	1,229	1,229	5,222
民國98年 2009	1,292	1,292	5,491	1,292	1,292	5,491
民國99年 2010	1,259	1,259	4,713	1,259	1,259	4,713
民國100年 2011	1,246	1,246	5,715	1,246	1,246	5,715
民國101年 2012	1,030	1,030	4,917	1,030	1,030	4,917
民國102年 2013	1,074	1,074	4,384	1,074	1,074	4,384
民國103年 2014	1,064	1,064	4,641	1,064	1,064	4,641
東區 East District	169	169	689	169	169	689
北區 North District	316	316	1,451	316	316	1,451
香山 Siangshan District	579	579	2,501	579	579	2,501

資料來源：行政院農業委員會農糧署。

說明：產量係以糙米為計算標準。

Table 4-3 Harvested Area and Production of Rice

Unit: Ha., M.T.

Rice					
秈稻(蓬萊) Japonica Rice			硬秈稻(在來) India Rice		
種植面積 Planted Area	收穫面積 Harvested Area	產量 Production	種植面積 Planted Area	收穫面積 Harvested Area	產量 Production
1,368	1,368	7,591	—	—	—
1,059	1,059	4,455	—	—	—
1,360	1,360	5,965	—	—	—
1,229	1,229	5,222	—	—	—
1,292	1,292	5,491	—	—	—
1,259	1,259	4,713	—	—	—
1,246	1,246	5,715	—	—	—
1,030	1,030	4,917	—	—	—
1,074	1,074	4,384	—	—	—
1,064	1,064	4,641	—	—	—
169	169	689	—	—	—
316	316	1,451	—	—	—
579	579	2,501	—	—	—

Source: Agriculture and Food Agency, Council of Agriculture, Executive Yuan

Note: The production in the table is brown rice.

表 4-3 稻米收穫面積及生產量(續)

單位：公頃、公噸

年別 Year	水稻					
	軟秈稻(秈稻) India Rice (Long)			粳糯稻(圓糯) Glutinous Rice of Japonica Type		
	種植面積 Planted Area	收穫面積 Harvested Area	產量 Production	種植面積 Planted Area	收穫面積 Harvested Area	產量 Production
民國94年 2005	—	—	—	—	—	—
民國95年 2006	—	—	—	—	—	—
民國96年 2007	—	—	—	—	—	—
民國97年 2008	—	—	—	—	—	—
民國98年 2009	—	—	—	—	—	—
民國99年 2010	—	—	—	—	—	—
民國100年 2011	—	—	—	—	—	—
民國101年 2012	—	—	—	—	—	—
民國102年 2013	—	—	—	—	—	—
民國103年 2014	—	—	—	—	—	—
東區 East District	—	—	—	—	—	—
北區 North District	—	—	—	—	—	—
香山 Siangshan District	—	—	—	—	—	—

Table 4-3 Harvested Area and Production of Rice(Cont.)

Unit: Ha., M.T.

Rice			陸稻 Upland Rice		
秈糯稻(長糯) Glutinous Rice of India Type					
種植面積 Planted Area	收穫面積 Harvested Area	產量 Production	種植面積 Planted Area	收穫面積 Harvested Area	產量 Production
—	—	—	—	—	—
—	—	—	—	—	—
—	—	—	—	—	—
—	—	—	—	—	—
—	—	—	—	—	—
—	—	—	—	—	—
—	—	—	—	—	—
—	—	—	—	—	—
—	—	—	—	—	—
—	—	—	—	—	—
—	—	—	—	—	—
—	—	—	—	—	—
—	—	—	—	—	—
—	—	—	—	—	—
—	—	—	—	—	—

表 4-4 農產品收穫面積及生產量

(1) 雜糧生產

年及區別 Year & District	總計 Grand Total		甘藷 Sweet Potatoes		硬質玉米 Hard Corns	
	收穫面積 (公頃) Harvested Area (Ha.)	產量 (公噸) Production (M.T.)	收穫面積 (公頃) Harvested Area (Ha.)	產量 (公噸) Production (M.T.)	收穫面積 (公頃) Harvested Area (Ha.)	產量 (公噸) Production (M.T.)
民國94年 2005	62.17	515.08	17.73	288.06	—	—
民國95年 2006	60.52	538.06	22.52	364.71	—	—
民國96年 2007	53.25	473.99	20.08	320.39	—	—
民國97年 2008	51.85	431.00	17.32	275.97	—	—
民國98年 2009	51.46	405.53	15.49	247.04	—	—
民國99年 2010	39.59	302.78	11.09	176.78	—	—
民國100年 2011	39.06	331.22	13.25	212.33	—	—
民國101年 2012	34.19	301.00	12.89	204.91	—	—
民國102年 2013	34.73	364.25	15.13	273.18	—	—
民國103年 2014	34.51	365.53	14.37	266.64	—	—
東區 East District	11.69	162.12	5.87	133.14	—	—
北區 North District	2.92	22.49	0.30	6.45	—	—
香山 Siangshan District	19.90	180.92	8.20	127.05	—	—

資料來源：行政院農業委員會農糧署。

Table 4-4 Harvested Area and Production of Farm Products

(1) Coarse Grain

食用玉米 Food Corns		落花生 Peanuts		其他雜糧 Others	
收穫面積 (公頃) Harvested Area (Ha.)	產量 (公噸) Production (M.T.)	收穫面積 (公頃) Harvested Area (Ha.)	產量 (公噸) Production (M.T.)	收穫面積 (公頃) Harvested Area (Ha.)	產量 (公噸) Production (M.T.)
38.89	189.58	4.34	7.24	1.21	30.20
33.65	166.23	3.95	6.53	0.40	0.60
30.26	148.95	2.91	4.66	—	—
30.86	148.87	3.54	5.51	0.13	0.65
31.41	151.31	4.56	7.18	—	—
25.72	121.75	2.78	4.25	—	—
21.31	108.80	4.50	10.10	—	—
16.90	86.34	4.40	9.76	—	—
16.12	83.47	3.48	7.60	—	—
17.42	93.06	2.72	5.84	—	—
5.71	28.67	0.11	0.32	—	—
2.56	15.87	0.06	0.17	—	—
9.15	48.52	2.55	5.35	—	—

Source: Agriculture and Food Agency, Council of Agriculture, Executive Yuan

表 4-4 農產品收穫面積及生產量(續 1)

(2) 特用作物生產

年及區別 Year & District	總計 Grand Total		茶葉 Tea	
	收穫面積 (公頃) Harvested Area (Ha.)	產量 (公噸) Production (M.T.)	收穫面積 (公頃) Harvested Area (Ha.)	產量 (公噸) Production (M.T.)
民國94年 2005	2.39	6.95	1.65	1.65
民國95年 2006	3.13	23.43	1.65	1.65
民國96年 2007	2.74	16.61	1.65	1.65
民國97年 2008	2.61	12.42	1.65	1.65
民國98年 2009	2.16	2.35	1.65	1.65
民國99年 2010	1.90	1.90	1.90	1.90
民國100年 2011	1.91	2.80	1.90	1.90
民國101年 2012	1.90	1.90	1.90	1.90
民國102年 2013	1.68	2.56	1.60	1.72
民國103年 2014	1.40	1.46	1.40	1.46
東區 East District	0.90	1.01	0.90	1.01
北區 North District	—	—	—	—
香山 Siangshan District	0.50	0.45	0.50	0.45

Table 4-4 Harvested Area and Production of Farm Products(Cont. 1)

(2) Special Crops

菸草 Tobacco		製糖甘蔗 Sugar-cane (Refined)		生食甘蔗 Sugar-cane (Fresh)		其他特用作物 Others	
收穫面積 (公頃) Harvested Area (Ha.)	產量 (公噸) Production (M.T.)	收穫面積 (公頃) Harvested Area (Ha.)	產量 (公噸) Production (M.T.)	收穫面積 (公頃) Harvested Area (Ha.)	產量 (公噸) Production (M.T.)	收穫面積 (公頃) Harvested Area (Ha.)	產量 (公噸) Production (M.T.)
—	—	—	—	0.24	4.80	0.50	0.50
—	—	—	—	0.30	6.00	1.18	15.78
—	—	—	—	0.18	4.45	0.91	10.51
—	—	—	—	0.01	0.20	0.95	10.57
—	—	—	—	0.01	0.20	0.50	0.50
—	—	—	—	—	—	—	—
—	—	—	—	0.01	0.90	—	—
—	—	—	—	—	—	—	—
—	—	—	—	—	—	0.080	0.840
—	—	—	—	—	—	—	—
—	—	—	—	—	—	—	—
—	—	—	—	—	—	—	—
—	—	—	—	—	—	—	—

表 4-4 農產品收穫面積及生產量(續 2)

(3) 蔬菜生產

年及區別 Year & District	總計 Grand Total		竹筍 Bamboo Shoot		蔥 Scallion	
	收穫面積 (公頃) Harvested Area (Ha.)	產量 (公噸) Production (M.T.)	收穫面積 (公頃) Harvested Area (Ha.)	產量 (公噸) Production (M.T.)	收穫面積 (公頃) Harvested Area (Ha.)	產量 (公噸) Production (M.T.)
民國94年 2005	171.19	1,896.09	51.22	346.86	23.13	340.05
民國95年 2006	169.08	1,899.49	43.37	308.63	24.28	343.99
民國96年 2007	159.35	1,752.20	44.50	319.51	24.53	359.39
民國97年 2008	150.84	1,633.60	41.82	298.24	22.08	326.40
民國98年 2009	142.52	1,500.32	39.79	236.03	17.20	258.30
民國99年 2010	119.24	1,282.65	32.22	192.04	13.25	214.55
民國100年 2011	115.51	1,298.96	29.22	174.54	11.26	185.35
民國101年 2012	102.16	1,282.26	28.49	168.39	8.05	135.33
民國102年 2013	137.06	1,710.86	26.04	156.00	6.48	107.96
民國103年 2014	145.96	1,409.92	25.81	152.97	5.50	91.80
東區 East District	17.99	175.30	11.32	63.96	0.03	0.64
北區 North District	8.42	125.31	0.69	6.21	0.17	3.71
香山 Siangshan District	119.55	1,109.30	13.80	82.80	5.30	87.45

Table 4-4 Harvested Area and Production of Farm Products(Cont. 2)

(3) Vegetables

甘藍 Cabbage		花椰菜 Cauliflower		蘿蔔 Radishes		其他 Others	
收穫面積 (公頃) Harvested Area (Ha.)	產量 (公噸) Production (M.T.)	收穫面積 (公頃) Harvested Area (Ha.)	產量 (公噸) Production (M.T.)	收穫面積 (公頃) Harvested Area (Ha.)	產量 (公噸) Production (M.T.)	收穫面積 (公頃) Harvested Area (Ha.)	產量 (公噸) Production (M.T.)
12.99	227.78	3.08	30.61	8.51	143.23	72.43	804.92
11.55	199.73	4.78	46.70	8.76	151.21	77.43	852.18
12.07	209.70	3.55	33.21	4.56	78.25	70.68	751.67
10.63	171.74	4.03	37.77	6.44	103.66	66.94	724.32
10.02	156.24	3.45	32.26	6.18	96.24	66.03	716.72
11.03	172.12	2.51	23.05	5.80	90.59	54.78	589.21
9.88	154.34	2.66	24.52	5.71	89.90	58.19	680.79
8.72	168.86	1.60	20.30	3.53	53.21	51.94	738.60
7.45	136.41	2.62	31.37	1.92	26.64	92.55	1,252.49
7.14	124.60	1.46	18.81	5.42	75.08	100.63	946.66
0.30	11.55	—	—	0.45	7.94	5.89	91.21
0.49	14.30	0.11	2.16	0.07	2.24	6.89	96.69
6.35	98.75	1.35	16.65	4.90	64.90	87.85	758.75

表 4-4 農產品收穫面積及生產量(續完)

(4) 果品生產

年及區別 Year & District	總計 Grand Total		香蕉 Bananas		梨 Pears	
	收穫面積 (公頃) Harvested Area (Ha.)	產量 (公噸) Production (M.T.)	收穫面積 (公頃) Harvested Area (Ha.)	產量 (公噸) Production (M.T.)	收穫面積 (公頃) Harvested Area (Ha.)	產量 (公噸) Production (M.T.)
民國94年 2005	299.75	915.97	1.85	28.12	6.18	36.62
民國95年 2006	287.34	2,452.83	2.70	38.76	5.24	43.79
民國96年 2007	280.31	2,359.04	2.57	36.05	3.70	38.16
民國97年 2008	266.51	2,334.99	2.88	63.18	3.75	38.76
民國98年 2009	259.16	2,526.80	2.71	61.65	3.75	38.76
民國99年 2010	155.28	1,448.68	4.30	98.09	3.72	43.12
民國100年 2011	144.38	655.50	5.64	126.61	2.22	28.14
民國101年 2012	144.45	601.93	5.71	125.03	2.22	28.36
民國102年 2013	111.50	569.69	6.57	121.96	2.22	29.05
民國103年 2014	139.97	1,072.34	35.38	584.30	1.00	13.89
東區 East District	49.98	686.93	30.70	493.92	1.00	13.89
北區 North District	3.04	66.47	0.88	19.25	—	—
香山 Siangshan District	86.95	318.95	3.80	71.14	—	—

Table 4-4 Harvested Area and Production of Farm Products(Cont. End)

(4) Fruit

柑橘類 Citruses		龍眼 Longans		荔枝 Lichees		其他果品類 Others	
收穫面積 (公頃) Harvested Area (Ha.)	產量 (公噸) Production (M.T.)	收穫面積 (公頃) Harvested Area (Ha.)	產量 (公噸) Production (M.T.)	收穫面積 (公頃) Harvested Area (Ha.)	產量 (公噸) Production (M.T.)	收穫面積 (公頃) Harvested Area (Ha.)	產量 (公噸) Production (M.T.)
3.55	39.68	2.30	17.25	260.40	415.44	25.47	378.86
19.60	217.99	2.30	17.25	250.20	1,982.30	7.30	152.74
17.45	187.88	2.30	17.25	246.80	1,896.67	7.49	183.04
18.26	199.12	2.30	17.25	231.80	1,842.29	7.52	174.39
18.23	291.50	2.30	17.25	223.80	1,901.00	8.37	216.64
16.86	288.03	1.30	9.65	124.10	886.30	5.00	123.49
16.16	213.30	1.30	9.65	115.10	209.98	3.96	67.83
15.45	190.99	1.10	9.16	115.70	178.81	4.27	69.58
17.35	175.78	1.10	8.83	79.70	157.51	4.56	76.56
16.87	182.02	2.31	18.04	79.10	177.53	5.31	96.56
6.10	70.85	2.31	18.04	8.10	56.12	1.77	34.11
0.07	1.01	—	—	—	—	2.09	46.21
10.70	110.16	—	—	71.00	121.41	1.45	16.24

表 4-5 森林主產物採伐及生產

單位：公頃、立方公尺、支

年 別 Year		砍伐數量		
		林木 Trees		
		面積(皆伐) Area(Clearfelling)	立木材積 Standing Timber	
			用材 Saw-Timber	薪材 Firewoods
民國94年	2005	—	—	—
民國95年	2006	—	—	—
民國96年	2007	—	—	—
民國97年	2008	3.670	193.00	—
民國98年	2009	1.520	115.00	—
民國99年	2010	1.284	201.00	—
民國100年	2011	4.535	535.00	—
民國101年	2012	—	—	—
民國102年	2013	0.950	100.00	15.00
民國103年	2014	1.900	140.00	16.00

資料來源：本府產業發展處。

Table 4-5 Felling Area and Production of the Forest Main-products

Unit: Ha., M³, Piece

Felling Quantity		生産數量 Production Quantity				
竹 Bamboo		木材(利用材積) Woods(Using Volume of Timber)				竹 Bamboo
面積 Area	數量 Quantity	用材 Saw-Timber	薪材 Firewoods	枝梢材 Mill-wood		
—	—	—	—	—	—	—
—	—	—	—	—	—	—
—	—	—	—	—	—	—
—	—	110.00	—	25.00	—	—
—	—	80.00	—	15.00	—	—
—	—	180.00	—	21.00	—	—
—	—	400.00	—	135.00	—	—
—	—	—	—	—	—	—
—	—	—	—	—	—	—
—	—	—	—	—	—	—

Source: Department of Economic Development.

表 4-6 漁業從業人員

單位：人

年底及漁會別 End of Year & Fishery Associations	總計 Grand Total			遠洋漁業 Far-sea Fisheries			近海漁業 Offshore Fisheries		
	合計 Total	專業 Full-Time	兼業 Part-Time	合計 Total	專業 Full-Time	兼業 Part-Time	合計 Total	專業 Full-Time	兼業 Part-Time
民國94年底 End of 2005	13,898	10,253	3,645	—	—	—	4,523	3,932	591
民國95年底 End of 2006	14,569	10,768	3,801	—	—	—	4,690	4,081	609
民國96年底 End of 2007	14,808	10,976	3,832	—	—	—	4,783	4,161	622
民國97年底 End of 2008	14,922	11,129	3,793	—	—	—	5,147	4,478	669
民國98年底 End of 2009	13,517	10,358	3,159	—	—	—	5,109	4,455	654
民國99年底 End of 2010	13,567	10,439	3,128	—	—	—	5,261	4,588	673
民國100年底 End of 2011	13,523	10,379	3,144	—	—	—	5,169	4,508	661
民國101年底 End of 2012	13,012	10,016	2,996	—	—	—	5,016	4,375	641
民國102年底 End of 2013	12,576	9,704	2,872	—	—	—	4,864	4,243	621
民國103年底 End of 2014	12,811	9,955	2,856	—	—	—	5,350	4,667	683
新竹區漁會 Hsinchu District Fishermen's Association	12,811	9,955	2,856	—	—	—	5,350	4,667	683

資料來源：本府產業發展處。

Table 4-6 Fisheries Workers

Unit: Persons

沿岸漁業 Coastal Fisheries			海面養殖業 Marine Aquaculture			內陸漁撈業 Inland Water Fisheries			內陸養殖業 Inland Water Aquaculture		
合計 Total	專業 Full-Time	兼業 Part-Time	合計 Total	專業 Full-Time	兼業 Part-Time	合計 Total	專業 Full-Time	兼業 Part-Time	合計 Total	專業 Full-Time	兼業 Part-Time
6,337	4,352	1,985	2,992	1,938	1,054	—	—	—	46	31	15
6,906	4,760	2,146	2,931	1,899	1,032	—	—	—	42	28	14
7,119	4,932	2,187	2,867	1,857	1,010	—	—	—	39	26	13
7,006	4,860	2,146	2,728	1,767	961	—	—	—	41	24	17
6,736	4,792	1,944	1,638	1,092	546	—	—	—	34	19	15
6,668	4,764	1,904	1,602	1,068	534	—	—	—	36	19	17
6,740	4,796	1,944	1,582	1,058	524	—	—	—	32	17	15
6,521	4,658	1,863	1,447	968	479	—	—	—	28	15	13
6,304	4,522	1,782	1,384	926	458	—	—	—	24	13	11
6,163	4,422	1,741	1,276	854	422	—	—	—	22	12	10
6,163	4,422	1,741	1,276	854	422	—	—	—	22	12	10

Source: Department of Economic Development.

表 4-7 漁戶數及漁戶人口數

年底及區別 End of Year & District	漁戶數(戶) No. of Fishermen Household(Households)						
	合計 Total	遠洋 Far-sea	近海 Offshore	沿岸 Coastal	海面養殖 Marine Aquaculture	內陸漁撈 Inland Water Fisheries	內陸養殖 Inland Water Aquaculture
民國94年底 End of 2005	2,441	—	1,050	560	738	—	93
民國95年底 End of 2006	2,490	—	1,104	616	695	—	75
民國96年底 End of 2007	2,492	—	1,110	633	680	—	69
民國97年底 End of 2008	2,523	—	1,180	626	645	—	72
民國98年底 End of 2009	2,154	—	1,175	619	303	—	57
民國99年底 End of 2010	2,184	—	1,193	637	298	—	56
民國100年底 End of 2011	2,150	—	1,165	640	295	—	50
民國101年底 End of 2012	2,031	—	1,119	602	270	—	40
民國102年底 End of 2013	1,960	—	1,085	581	260	—	34
民國103年底 End of 2014	1,954	—	1,111	574	240	—	29
東區 East District	—	—	—	—	—	—	—
北區 North District	1,095	—	722	373	—	—	—
香山 Siangshan District	859	—	389	201	240	—	29

資料來源：本府產業發展處。

Table 4-7 Fishermen Household and Population

漁戶人口數(人) No. of Population of Fishermen Household (Persons)						
合計 Total	遠洋 Far-sea	近海 Offshore	沿岸 Coastal	海面養殖 Marine Aquaculture	內陸漁撈 Inland Water Fisheries	內陸養殖 Inland Water Aquaculture
15,249	—	6,562	3,500	4,612	—	575
15,138	—	6,624	3,696	4,343	—	475
15,146	—	6,660	3,798	4,250	—	438
15,310	—	7,080	3,756	4,031	—	443
13,379	—	7,050	4,085	1,894	—	350
13,568	—	7,158	4,203	1,863	—	344
13,363	—	6,990	4,224	1,843	—	306
12,631	—	6,714	3,973	1,688	—	256
12,187	—	6,510	3,834	1,625	—	218
11,855	—	6,388	3,788	1,498	—	181
—	—	—	—	—	—	—
6,614	—	4,152	2,462	—	—	—
5,241	—	2,236	1,326	1,498	—	181

Source: Department of Economic Development.

表 4-8 現有動力漁船數

單位：艘、噸

年底別 End of Year	總計 Grand Total		動力舢舨 Powered Sampans		未滿5噸 Below 5 Tons		5-未滿10噸 5 Below 10 Tons		10-未滿20噸 10 Below 20 Tons	
	艘數 No.	噸數 Tonnage	艘數 No.	噸數 Tonnage	艘數 No.	噸數 Tonnage	艘數 No.	噸數 Tonnage	艘數 No.	噸數 Tonnage
民國94年底 End of 2005	143	4,120	30	48	21	43	7	51	24	384
民國95年底 End of 2006	154	4,180	32	52	27	56	7	51	27	428
民國96年底 End of 2007	157	4,191	35	56	26	55	8	58	27	428
民國97年底 End of 2008	169	4,214	40	63	32	65	9	65	27	428
民國98年底 End of 2009	170	4,216	40	63	33	67	9	65	27	428
民國99年底 End of 2010	170	4,216	40	63	33	67	9	65	27	428
民國100年底 End of 2011	170	4,216	40	63	33	67	9	65	27	428
民國101年底 End of 2012	182	3,850	40	56	68	158	11	77	17	253
民國102年底 End of 2013	182	3,886	38	55	67	156	11	75	19	281
民國103年底 End of 2014	177	3,536	37	52	64	147	14	98	21	321

資料來源：本府產業發展處。

Table 4-8 Number of Current Fishing Vessels

Unit: Boats, Tonnage

20-未滿50噸 20 Below 50 Tons		50-未滿100噸 50 Below 100 Tons		100-未滿200噸 100 Below 200 Tons		200-未滿500噸 200 Below 500 Tons		500-未滿1000噸 500 Below 1,000 Tons		1000噸以上 1,000 Tons and Over	
艘數 No.	噸數 Tonnage	艘數 No.	噸數 Tonnage	艘數 No.	噸數 Tonnage	艘數 No.	噸數 Tonnage	艘數 No.	噸數 Tonnage	艘數 No.	噸數 Tonnage
33	1,390	25	1,821	3	384	—	—	—	—	—	—
33	1,390	25	1,821	3	384	—	—	—	—	—	—
33	1,390	25	1,821	3	384	—	—	—	—	—	—
33	1,390	25	1,821	3	384	—	—	—	—	—	—
33	1,390	25	1,821	3	384	—	—	—	—	—	—
33	1,390	25	1,821	3	384	—	—	—	—	—	—
33	1,390	25	1,821	3	384	—	—	—	—	—	—
16	664	25	1,973	5	668	—	—	—	—	—	—
16	662	27	2,102	4	555	—	—	—	—	—	—
14	569	23	1,793	4	555	—	—	—	—	—	—

Source: Department of Economic Development.

表 4-9 漁業生產量值

單位：公噸、新臺幣千元

年別 Year	總計 Grand Total		遠洋漁業 Far-sea Fisheries		近海漁業 Offshore Fisheries	
	產量 Quantity	價值 Value	產量 Quantity	價值 Value	產量 Quantity	價值 Value
民國94年 2005	21,132	2,367,364	—	—	13,952	1,665,924
民國95年 2006	11,891	1,269,478	—	—	4,950	571,938
民國96年 2007	9,624	1,009,405	—	—	2,749	314,400
民國97年 2008	10,924	1,138,961	—	—	3,060	346,472
民國98年 2009	6,949	740,230	—	—	2,220	254,344
民國99年 2010	4,744	530,717	—	—	1,939	225,660
民國100年 2011	4,976	619,932	—	—	2,108	271,448
民國101年 2012	5,824	695,767	—	—	2,275	286,937
民國102年 2013	4,819	611,248	—	—	1,944	254,689
民國103年 2014	4,485	780,295	—	—	1,827	351,617

資料來源：本府產業發展處。

Table 4-9 Fishery Production

Unit: M.T., NT\$1,000

沿岸漁業 Coastal Fisheries		海面養殖 Marine Aquaculture		內陸漁撈 Inland Water Fisheries		內陸養殖 Inland Water Aquaculture	
產量 Quantity	價值 Value	產量 Quantity	價值 Value	產量 Quantity	價值 Value	產量 Quantity	價值 Value
7,089	687,884	47	6,332	—	—	44	7,223
6,882	691,374	21	2,934	—	—	38	3,232
6,818	689,721	11	1,451	—	—	45	3,833
7,835	789,605	9	1,258	—	—	20	1,627
4,708	483,638	9	1,178	—	—	12	1,069
2,762	300,613	7	994	—	—	36	3,449
2,843	345,448	9	1,314	—	—	16	1,722
3,511	404,350	7	984	—	—	32	3,497
2,816	349,652	9	1,206	—	—	51	5,701
2,626	421,989	7	1,014	—	—	25	5,676

Source: Department of Economic Development.

表 4-10 水產養殖面積

單位：公頃

年別 Year	總計 Grand Total				海面養殖 Marine Aquaculture				內陸養殖			
									鹹水魚塭 Brackish Water Ponds			
	合計 Total	單養 Mono- Culture	混養 Poly- Culture	休養 Suspend - Culture	合計 Total	單養 Mono- Culture	混養 Poly- Culture	休養 Suspend - Culture	合計 Total	單養 Mono- Culture	混養 Poly- Culture	休養 Suspend - Culture
民國94年 2005	359	251	13	95	325	245	—	80	16	6	—	10
民國95年 2006	358	245	12	101	325	239	—	86	16	6	—	10
民國96年 2007	356	241	11	104	325	233	—	92	16	8	—	8
民國97年 2008	364	249	—	115	325	233	—	92	24	16	—	8
民國98年 2009	129	80	—	49	91	64	—	27	24	16	—	8
民國99年 2010	115	80	—	35	91	64	—	27	24	16	—	8
民國100年 2011	115	80	—	35	91	64	—	27	24	16	—	8
民國101年 2012	110	75	—	35	86	59	—	27	24	16	—	8
民國102年 2013	110	71	—	39	86	53	—	33	24	18	—	6
民國103年 2014	105	51	13	41	80	45	—	35	25	6	13	6

資料來源：本府產業發展處。

Table 4-10 Aquacultural Area

Unit: Ha.

Inland Water Aquaculture												箱網養殖 (立方公尺) Cage Culture(M ³)	
淡水魚塢 Fresh Water Ponds				觀賞魚養殖 Ornamental Fish Culture				其他內陸養殖 Others				海面養殖 Marine Aquaculture	內陸養殖 Inland Water Aquaculture
合計 Total	單養 Mono- Culture	混養 Poly- Culture	休養 Suspend - Culture	合計 Total	單養 Mono- Culture	混養 Poly- Culture	休養 Suspend - Culture	合計 Total	單養 Mono- Culture	混養 Poly- Culture	休養 Suspend - Culture		
18	—	13	5	—	—	—	—	—	—	—	—	—	—
17	—	12	5	—	—	—	—	—	—	—	—	—	—
15	—	11	4	—	—	—	—	—	—	—	—	—	—
15	—	—	15	—	—	—	—	—	—	—	—	—	—
14	—	—	14	—	—	—	—	—	—	—	—	—	—
—	—	—	—	—	—	—	—	—	—	—	—	—	—
—	—	—	—	—	—	—	—	—	—	—	—	—	—
—	—	—	—	—	—	—	—	—	—	—	—	—	—
—	—	—	—	—	—	—	—	—	—	—	—	—	—

Source: Department of Economic Development.

表 4-11 遭難漁船數

單位：艘、噸

年別 Year	總計 Grand Total		沉沒 Sinking	
	艘數 No.	噸數 Tonnage	艘數 No.	噸數 Tonnage
民國94年 2005	2	21.83	2	21.83
民國95年 2006	—	—	—	—
民國96年 2007	1	20.30	—	—
民國97年 2008	1	98.91	1	98.91
民國98年 2009	4	370.62	3	258.33
民國99年 2010	1	1.89	1	1.89
民國100年 2011	2	110.16	—	—
民國101年 2012	—	—	—	—
民國102年 2013	—	—	—	—
民國103年 2014	—	—	—	—

資料來源：本府產業發展處。

Table 4-11 Number of Vessels in Distress

Unit: Boats, Tonnage

破損 Damage		失蹤 Disappearance		其他 Others	
艘數 No.	噸數 Tonnage	艘數 No.	噸數 Tonnage	艘數 No.	噸數 Tonnage
—	—	—	—	—	—
—	—	—	—	—	—
1	20.30	—	—	—	—
—	—	—	—	—	—
1	112.29	—	—	—	—
—	—	—	—	—	—
2	110.16	—	—	—	—
—	—	—	—	—	—
—	—	—	—	—	—
—	—	—	—	—	—

Source: Department of Economic Development.

表 4-12 遭難漁民數

單位：人

年別 Year	遭難 原因 Distress Cause	總計 Grand Total				遠洋漁業 Far-sea Fisheries			
		死亡 Death	重傷 Serious Injury	輕傷 Slight Injury	失蹤 Disappea- rance	死亡 Death	重傷 Serious Injury	輕傷 Slight Injury	失蹤 Disappea- rance
民國99年 2010	合計 Total	2	—	—	—	—	—	—	—
	落海 Fall	—	—	—	—	—	—	—	—
	潛水 Diving	—	—	—	—	—	—	—	—
	火災 Fire Disaster	—	—	—	—	—	—	—	—
	疾病 Disease	—	—	—	—	—	—	—	—
	沉沒 Sunk	2	—	—	—	—	—	—	—
	砲擊 Bombard	—	—	—	—	—	—	—	—
	其他 Others	—	—	—	—	—	—	—	—
民國100年 2011	合計 Total	—	—	—	—	—	—	—	—
	落海 Fall	—	—	—	—	—	—	—	—
	潛水 Diving	—	—	—	—	—	—	—	—
	火災 Fire Disaster	—	—	—	—	—	—	—	—
	疾病 Disease	—	—	—	—	—	—	—	—
	沉沒 Sunk	—	—	—	—	—	—	—	—
	砲擊 Bombard	—	—	—	—	—	—	—	—
	其他 Others	—	—	—	—	—	—	—	—
民國101年 2012	合計 Total	—	—	—	—	—	—	—	—
	落海 Fall	—	—	—	—	—	—	—	—
	潛水 Diving	—	—	—	—	—	—	—	—
	火災 Fire Disaster	—	—	—	—	—	—	—	—
	疾病 Disease	—	—	—	—	—	—	—	—
	沉沒 Sunk	—	—	—	—	—	—	—	—
	砲擊 Bombard	—	—	—	—	—	—	—	—
	其他 Others	—	—	—	—	—	—	—	—
民國102年 2013	合計 Total	4	—	—	—	—	—	—	—
	落海 Fall	4	—	—	—	—	—	—	—
	潛水 Diving	—	—	—	—	—	—	—	—
	火災 Fire Disaster	—	—	—	—	—	—	—	—
	疾病 Disease	—	—	—	—	—	—	—	—
	沉沒 Sunk	—	—	—	—	—	—	—	—
	砲擊 Bombard	—	—	—	—	—	—	—	—
	其他 Others	—	—	—	—	—	—	—	—
民國103年 2014	合計 Total	—	—	—	—	—	—	—	—
	落海 Fall	—	—	—	—	—	—	—	—
	潛水 Diving	—	—	—	—	—	—	—	—
	火災 Fire Disaster	—	—	—	—	—	—	—	—
	疾病 Disease	—	—	—	—	—	—	—	—
	沉沒 Sunk	—	—	—	—	—	—	—	—
	砲擊 Bombard	—	—	—	—	—	—	—	—
	其他 Others	—	—	—	—	—	—	—	—

資料來源：本府產業發展處。

表 4-13 現有家畜數

單位：頭

年底及區別 End of Year & District	總計 Grand Total	乳牛 Holsteins	馬 Horse
民國94年底 End of 2005	16,127	402	4
民國95年底 End of 2006	16,405	371	3
民國96年底 End of 2007	13,140	424	7
民國97年底 End of 2008	11,346	465	6
民國98年底 End of 2009	10,852	459	6
民國99年底 End of 2010	9,214	488	5
民國100年底 End of 2011	10,735	506	5
民國101年底 End of 2012	14,860	553	5
民國102年底 End of 2013	15,283	543	6
民國103年底 End of 2014	13,198	542	7
東區 East District	11	—	2
北區 North District	976	—	5
香山 Siangshan District	12,211	542	—

資料來源：行政院農業委員會。

Table 4-13 Number of Current Livestock

Unit: Heads

豬 Hogs	鹿 Deer	兔 Rabbit	羊 Sheep & Goats
14,838	36	6	841
15,105	43	—	883
11,949	44	20	696
9,957	70	30	818
9,622	62	20	683
7,908	68	8	737
9,520	57	19	628
13,467	56	8	771
14,106	54	5	569
12,019	55	9	566
—	1	8	—
876	—	1	94
11,143	54	—	472

Source: Council of Agriculture, Executive Yuan

表 4-14 家畜屠宰頭數

單位：頭

年及區別 Year & District	屠宰場所(年底)(所) Slaughterhouses(End of Year)(Places)		總計 Grand Total	牛	
	電動 Electric	人工 Manual		合計 Total	水牛 Buffaloes
民國94年 2005	—	—	19,659	—	—
民國95年 2006	—	—	20,067	60	—
民國96年 2007	—	—	20,829	37	4
民國97年 2008	—	—	16,287	53	—
民國98年 2009	—	—	14,916	55	—
民國99年 2010	—	—	12,723	61	—
民國100年 2011	—	—	11,621	75	1
民國101年 2012	—	—	13,928	79	2
民國102年 2013	—	—	20,147	151	—
民國103年 2014	—	—	19,406	130	—
東區 East District	—	—	—	—	—
北區 North District	—	—	1,405	—	—
香山 Siangshan District	—	—	18,001	130	—

資料來源：行政院農業委員會。

Table 4-14 Number of Livestock Slaughtered

Unit: Heads

Cattle		豬 Hogs	羊 Sheep & Goats
黃牛及雜種牛 Yellow and Hybrid Cattle	乳牛 Holsteins		
—	—	18,878	781
—	60	19,150	857
8	25	20,089	703
6	47	15,880	354
2	53	14,575	286
4	57	12,487	175
11	63	11,341	205
15	62	13,557	292
23	128	19,349	496
11	119	18,927	219
—	—	—	—
—	—	1,405	—
11	119	17,522	219

Source: Council of Agriculture, Executive Yuan

表 4-15 產乳牛頭數及產乳量

年及區別 Year & District	年底飼養場數(處) No. of Dairy Farms, End of Year (Farms)
民國94年 2005	5
民國95年 2006	4
民國96年 2007	4
民國97年 2008	4
民國98年 2009	4
民國99年 2010	4
民國100年 2011	4
民國101年 2012	4
民國102年 2013	4
民國103年 2014	4
東 區 East District	—
北 區 North District	—
香 山 Siangshan District	4

資料來源：行政院農業委員會。

Table 4-15 Number of Milking Cows and Milk Quantity

年底經產牛頭數(頭) No. of Milking Cows, End of Year (Heads)	全年產乳量(公斤) Annual Quantity of Milk (kg)
182	920,919
184	905,023
206	949,672
234	964,337
224	845,393
222	991,086
254	1,172,890
285	1,168,848
296	1,240,981
293	1,208,264
—	—
—	—
293	1,208,264

Source: Council of Agriculture, Executive Yuan

表 4-16 現有家禽數量

單位：千隻

年底及區別 End of Year & District	雞 Chickens		
	合計 Total	蛋雞 Layer	肉雞 Broiler
民國94年底 End of 2005	65.940	8.500	57.440
民國95年底 End of 2006	67.351	—	67.351
民國96年底 End of 2007	59.401	—	59.401
民國97年底 End of 2008	18.786	—	18.786
民國98年底 End of 2009	47.752	—	47.752
民國99年底 End of 2010	48.643	—	48.643
民國100年底 End of 2011	56.779	—	56.779
民國101年底 End of 2012	36.709	—	36.709
民國102年底 End of 2013	37.736	—	37.736
民國103年底 End of 2014	33.973	0.490	33.483
東區 East District	2.490	—	2.490
北區 North District	3.894	—	3.894
香山 Siangshan District	27.589	0.490	27.099

資料來源：行政院農業委員會。

Table 4-16 Number of Current Poultry

Unit: 1,000 Heads

鴨 Ducks			鵝 Geese	火雞 Turkeys
合計 Total	蛋鴨 Tsaiya	肉鴨 Mule & Muscovy Duck		
7.594	5.470	2.124	2.734	2.419
2.300	2.300	—	0.400	3.010
2.200	2.200	—	0.800	2.600
1.980	1.980	—	0.704	1.900
7.810	1.760	6.050	0.035	1.075
3.690	3.580	0.110	0.260	1.813
4.395	3.745	0.650	—	3.486
4.344	3.144	1.200	—	2.866
5.370	3.570	1.800	—	1.750
3.146	3.146	—	—	2.173
—	—	—	—	—
—	—	—	—	—
3.146	3.146	—	—	2.173

Source: Council of Agriculture, Executive Yuan

表 4-17 農田水利會灌溉排水受益地面積

單位：公頃

年底別 End of Year	總計 Grand Total	灌溉 Irrigation				
		合計 Total	兩期作田 Double-cropped Field	單期作田 Single-cropped Field	輪作田 Rotation Cropped Field	旱田 Upland Field
民國94年底 End of 2005	1,892	—	—	—	—	—
民國95年底 End of 2006	1,872	—	—	—	—	—
民國96年底 End of 2007	1,938	—	—	—	—	—
民國97年底 End of 2008	1,936	—	—	—	—	—
民國98年底 End of 2009	1,936	—	—	—	—	—
民國99年底 End of 2010	1,934	—	—	—	—	—
民國100年底 End of 2011	1,934	—	—	—	—	—
民國101年底 End of 2012	1,934	—	—	—	—	—
民國102年底 End of 2013	1,534	—	—	—	—	—
民國103年底 End of 2014	3,646	—	—	—	—	—

資料來源：行政院農業委員會。

Table 4-17 Irrigation and Drainage Area of Irrigation Associations

Unit: Ha.

灌溉排水兼用 Irrigation and Drainage					排水受益 Drainage		
合計 Total	兩期作田 Double-cropped Field	單期作田 Single-cropped Field	輪作田 Rotation Cropped Field	旱田 Upland Field	合計 Total	水田 Paddy Field	旱田 Upland Field
1,892	1,892	—	—	—	—	—	—
1,872	1,872	—	—	—	—	—	—
1,938	1,938	—	—	—	—	—	—
1,936	1,936	—	—	—	—	—	—
1,936	1,936	—	—	—	—	—	—
1,934	1,934	—	—	—	—	—	—
1,934	1,934	—	—	—	—	—	—
1,934	1,934	—	—	—	—	—	—
1,534	1,534	—	—	—	—	—	—
3,646	3,646	—	—	—	—	—	—

Source: Council of Agriculture, Executive Yuan

重要統計名詞定義

1. 耕地面積：係指可以耕種之土地，短期休閒及休耕均包括在內。
2. 水田：指能蓄水，經常可以栽培水稻之耕地。
3. 兩期作田：指灌溉設備完全，一年間可在同一田地上完成栽培第 1 期作及第 2 期作水稻者，但因某種關係僅栽培水稻一次者，仍視為「兩期作田」。
4. 單期作田：指因地勢、氣候、灌溉等關係，一年間在同一田地上，僅可栽培水稻一次者。
5. 旱田：指土壤不容易貯水或水量不足只能栽培陸稻、雜糧及果樹類等之耕地。
6. 農戶數：依農林漁牧業普查規範，係指一般家庭從事農作物之栽培，家畜、家禽及蜂、蠶之飼養等生產事業，或以農業生產設備、場所等提供民眾休閒遊樂之農業活動事業之家戶數。
7. 農戶人口：原則上指在農戶內共同居住，並營共同生活之人口，惟因就業（含職業軍人）經常居住在外（未另組織家庭），但需提供本人所得 50% 以上維持農家生活，及因就學經常居住在外，但其生活費用 50% 以上由農家提供者亦列為農家人口。
8. 特種作物：係指專供加工製造用之農產原料作物。

伍、工商業及 市政建設

V. Industry, Commerce and City Reconstruction

表 5-1 營運中工廠家數

單位：家

年底及 區別 End of Year & District	總計 Grand Total	食品 製造業 Food Manufacturing	飲料及菸草 製造業 Beverages and Tobacco Manufacturing	紡織業 Textiles Mills	成衣及服飾品 製造業 Wearing Apparel and Clothing Accessories Manufacturing	皮革、毛皮及 其製品製造業 Leather, Fur and Related Products Manufacturing
民國93年底 End of 2004	1,481	50	4	14	8	8
民國94年底 End of 2005	1,459	50	5	12	9	8
民國95年底 End of 2006
民國96年底 End of 2007	1,436	54	5	10	8	8
民國97年底 End of 2008	1,415	54	5	11	8	8
民國98年底 End of 2009	1,359	52	5	12	8	7
民國99年底 End of 2010	1,342	52	5	11	7	7
民國100年底 End of 2011
民國101年底 End of 2012	1,315	57	5	9	9	5
民國102年底 End of 2013	1,306	58	5	7	9	5
東區 East District	585	21	2	5	4	1
北區 North District	172	14	—	—	4	1
香山 Siangshan District	549	23	3	2	1	3

資料來源：經濟部。

說明：95及100年辦理工商及服務業普查，停辦工廠校正暨營運調查，故無資料。

Table 5-1 Number of Factories in Operating

Unit: Establishments

木竹製品 製造業 Wood and Bamboo Products Manufacturing	紙漿、紙及 紙製品製造 業 Pulp, Paper and Paper Products Manufacturing	印刷及資料 儲存媒體 複製業 Printing and Reproduction of Recorded Media	石油及煤製 品製造業 Petroleum and Coal Products Manufacturing	化學材料 製造業 Chemical Material Manufacturing	化學製品 製造業 Chemical Products Manufacturing	藥品及醫用 化學製品製 造業 Pharmaceuticals and Medicinal Chemical products Manufacturing	橡膠製品 製造業 Rubber Products Manufacturing
23	17	39	1	10	30	8	21
23	16	37	1	8	28	7	21
...
21	16	38	1	12	30	9	24
20	17	36	1	13	34	8	24
18	14	36	1	12	36	5	24
18	14	34	1	13	39	6	25
...
15	13	31	2	12	40	7	25
14	13	29	1	12	40	7	25
5	2	9	—	6	20	7	2
5	3	11	—	—	—	—	2
4	8	9	1	6	20	—	21

Source: Ministry of Economic Affairs.

表 5-1 營運中工廠家數(續)

單位：家

年底及鄉鎮市區別 End of Year & District	塑膠製品 製造業 Plastic Products Manufacturing	非金屬礦物 製品製造業 Non-metallic Mineral Products Manufacturing	基本金屬 製造業 Basic Metal Manufacturing	金屬製品 製造業 Fabricated Metal Products Manufacturing	電子零 組件製造業 Electronic Parts and Components Manufacturing	電腦、電子產 品及光學製品 製造業 Computers, Electronic and Optical Products Manufacturing
民國93年底 End of 2004	127	82	7	193	189	117
民國94年底 End of 2005	121	79	5	190	201	114
民國95年底 End of 2006
民國96年底 End of 2007	110	71	4	189	217	107
民國97年底 End of 2008	108	69	4	179	211	110
民國98年底 End of 2009	103	65	4	172	208	109
民國99年底 End of 2010	100	61	4	169	208	107
民國100年底 End of 2011
民國101年底 End of 2012	96	55	8	180	198	100
民國102年底 End of 2013	91	56	14	186	197	98
東 區 East District	20	10	5	47	166	78
北 區 North District	24	7	1	31	2	4
香 山 Siangshan District	47	39	8	108	29	16

Table 5-1 Number of Factories in Operating(Cont.)

Unit: Establishments

電力設備 製造業 Electrical Equipment Manufacturing	機械設備 製造業 Machinery and Equipment Manufacturing	汽車及其零件 製造業 Motor Vehicles and Parts Manufacturing	其他運輸工 具及其零件 製造業 Other Transport Equipment and Parts Manufacturing	家具 製造業 Furniture Manufacturing	其他 製造業 Other Manufacturing	產業用機械設 備維修及安裝 業 Repair and Installation of Industrial Machinery and Equipment	非製造業 Non- manufacturing
148	277	27	7	30	43	...	1
140	271	26	8	32	46	1	...
...
133	266	28	6	25	41	3	...
140	258	24	6	24	41	2	...
129	247	24	5	21	38	4	...
123	245	24	5	22	39	3	...
...
112	241	21	6	21	40	5	2
110	233	21	5	22	39	6	3
55	81	6	1	7	21	3	1
16	30	3	3	4	6	1	—
39	122	12	1	11	12	2	2

表 5-2 商業登記現有家數與資本額

單位：家、新臺幣千元

年底別 End of Year	總計 Grand Total		農、林、漁、牧業 Agriculture, Forestry, Fishing and Animal Husbandry		礦業及 土石採取業 Mining and Quarrying		製造業 Manufacturing	
	家數 No.	資本額 Capital	家數 No.	資本額 Capital	家數 No.	資本額 Capital	家數 No.	資本額 Capital
民國94年底 End of 2005	14,802	2,161,407	21	39,103	16	5,397	1,730	178,239
民國95年底 End of 2006	15,083	2,306,538	26	40,288	16	5,644	1,708	188,271
年底別 End of Year	總計 Grand Total		農、林、漁、牧業 Agriculture, Forestry, Fishing and Animal Husbandry		礦業及 土石採取業 Mining and Quarrying		製造業 Manufacturing	
	家數 No.	資本額 Capital	家數 No.	資本額 Capital	家數 No.	資本額 Capital	家數 No.	資本額 Capital
民國96年底 End of 2007	15,271	2,428,912	28	40,678	15	5,324	1,682	186,784
民國97年底 End of 2008	15,416	2,480,437	27	39,788	16	5,624	1,661	179,707
民國98年底 End of 2009	15,847	2,511,008	26	39,738	16	5,624	1,627	162,029
民國99年底 End of 2010	16,409	2,681,102	30	40,308	16	5,624	1,627	165,489
民國100年底 End of 2011	16,824	2,770,834	36	41,526	14	5,174	1,636	174,439
民國101年底 End of 2012	16,976	2,816,172	39	42,253	15	5,324	1,624	179,305
民國102年底 End of 2013	17,627	2,952,178	44	42,831	15	5,324	1,630	188,442
民國103年底 End of 2014	17,976	3,054,422	48	33,437	17	10,524	1,645	205,333

資料來源：經濟部。

Table 5-2 Number and Capital of Business Entities Existing Registered

Unit: Establishments, NT\$1,000

水電燃氣業 Electricity, Gas and Water		營造業 Construction		批發及 零售業 Wholesale and Retail Trade		運輸、倉儲及通信業 Transportation, Storage and Communications	
家數 No.	資本額 Capital	家數 No.	資本額 Capital	家數 No.	資本額 Capital	家數 No.	資本額 Capital

— — 1,136 453,797 8,179 884,629 208 91,971

— — 1,207 471,903 8,240 944,612 208 91,821

電力及燃氣 供應業 Electricity & Gas Supply		用水供應及 污染整治業 Water Supply and Remediation Services		營造業 Construction		批發及 零售業 Wholesale and Retail Trade		運輸及 倉儲業 Transportation and Storage		資訊及 通訊傳播業 Information and Communication	
家數 No.	資本額 Capital	家數 No.	資本額 Capital	家數 No.	資本額 Capital	家數 No.	資本額 Capital	家數 No.	資本額 Capital	家數 No.	資本額 Capital

— — 59 48,462 1,258 523,957 8,303 990,015 236 105,585 180 38,208

— — 62 57,360 1,262 520,949 8,373 1,027,302 234 101,575 181 37,277

— — 62 57,315 1,297 511,319 8,543 1,092,907 232 101,372 183 37,628

— — 67 58,748 1,341 557,112 8,759 1,166,918 233 101,725 189 38,690

1 600 69 59,173 1,385 573,471 8,856 1,202,525 239 102,048 195 39,921

1 600 70 57,813 1,395 562,501 8,847 1,201,880 241 96,478 189 45,600

1 600 70 58,343 1,474 602,478 8,963 1,232,783 241 95,658 194 46,430

1 600 66 48,413 1,526 628,499 9,034 1,263,522 243 96,168 192 50,925

Source: Ministry of Economic Affairs.

表 5-2 商業登記現有家數與資本額(續)

單位：家、新臺幣千元

年底別 End of Year	住宿及 餐飲業 Accommodation and Food Services		金融及 保險業 Financial and Insurance		不動產及租賃業 Real Estate and Rental and Leasing		專業、科學 及技術服務業 Professional, Scientific and Technical Services	
	家數 No.	資本額 Capital	家數 No.	資本額 Capital	家數 No.	資本額 Capital	家數 No.	資本額 Capital
民國94年底 End of 2005	1,197	131,073	48	54,833	173	38,841	336	61,815
民國95年底 End of 2006	1,266	155,512	47	59,433	174	42,616	353	68,688
年底別 End of Year	住宿及 餐飲業 Accommodation and Food Services		金融及 保險業 Financial and Insurance		不動產業 Real Estate		專業、科學 及技術服務業 Professional, Scientific and Technical Services	
	家數 No.	資本額 Capital	家數 No.	資本額 Capital	家數 No.	資本額 Capital	家數 No.	資本額 Capital
民國96年底 End of 2007	1,342	170,894	65	67,479	46	9,101	278	43,870
民國97年底 End of 2008	1,405	171,699	59	67,536	51	20,311	275	42,392
民國98年底 End of 2009	1,558	177,133	57	67,456	55	11,071	295	48,844
民國99年底 End of 2010	1,702	200,840	59	67,756	60	12,753	289	46,732
民國100年底 End of 2011	1,841	204,525	59	67,559	59	10,710	307	54,691
民國101年底 End of 2012	1,939	228,715	59	67,119	63	9,840	306	55,925
民國102年底 End of 2013	2,120	249,643	60	68,719	87	14,357	345	65,586
民國103年底 End of 2014	2,253	272,692	61	68,869	97	17,206	367	68,680

Table 5-2 Number and Capital of Business Entities Existing Registered(Cont.)

Unit: Establishments, NT\$1,000

公共行政業 Public Administration		教育服務業 Education		醫療保健及 社會福利服務業 Health Care and Social Welfare Services		文化、運動及 休閒服務業 Cultural, Sporting and Recreational Services		其他服務業 Other Services			
家數 No.	資本額 Capital	家數 No.	資本額 Capital	家數 No.	資本額 Capital	家數 No.	資本額 Capital	家數 No.		資本額 Capital	
—	—	—	—	—	—	272	44,393	1,486		177,316	
—	—	—	—	—	—	325	47,202	1,513		190,548	

公共行政及國 防；強制性社會 安全 Public Administration & Defence;		教育服務業 Education		醫療保健及 社會工作服務業 Human Health and Social Work Services		藝術、娛樂及 休閒服務業 Arts, Entertainment and Recreation		支援服務業 Support Services		其他服務業 Other Services	
家數 No.	資本額 Capital	家數 No.	資本額 Capital	家數 No.	資本額 Capital	家數 No.	資本額 Capital	家數 No.	資本額 Capital	家數 No.	資本額 Capital
—	—	—	—	—	—	206	26,911	376	92,820	1,197	78,824
—	—	—	—	—	—	228	28,951	379	100,292	1,203	79,674
—	—	—	—	—	—	245	29,562	396	106,081	1,255	62,929
—	—	1	100	—	—	276	37,612	419	109,796	1,341	70,899
—	—	2	300	—	—	274	36,854	427	114,987	1,424	82,331
—	—	3	305	—	—	285	43,451	429	125,838	1,471	93,227
—	—	3	440	—	—	413	51,629	454	128,210	1,513	100,706
—	—	4	640	—	—	377	48,983	473	129,103	1,572	110,829

表 5-3 公司登記現有家數及資本額 — 按組織別分

單位：家、新臺幣百萬元

年底別 End of Year	總計 Grand Total		無限公司 Unlimited Company		兩合公司 Unlimited Company with Limited Liability Shareholders		有限公司 Limited Company	
	家數 No.	資本額 (含在臺營運資金) Capital(Included Size of Capital in Taiwan)	家數 No.	資本額 Capital	家數 No.	資本額 Capital	家數 No.	資本額 Capital
民國94年底 End of 2005	10,096	1,054,742	—	—	1	—	6,973	32,689
民國95年底 End of 2006	10,414	1,096,852	—	—	—	—	7,174	31,596
民國96年底 End of 2007	9,994	1,086,361	—	—	—	—	6,871	32,570
民國97年底 End of 2008	9,865	1,065,584	—	—	—	—	6,769	33,754
民國98年底 End of 2009	10,096	1,078,473	—	—	—	—	6,983	32,917
民國99年底 End of 2010	10,315	1,013,371	—	—	—	—	7,175	33,752
民國100年底 End of 2011	10,324	1,017,010	—	—	—	—	7,192	34,744
民國101年底 End of 2012	10,104	996,855	—	—	—	—	7,071	35,437
民國102年底 End of 2013	10,387	1,025,738	—	—	—	—	7,326	36,319
民國103年底 End of 2014	10,621	1,023,189	—	—	—	—	7,515	37,614

資料來源：經濟部。

**Table 5-3 Number and Capital of Companies Existing Registered
by Organization**

Unit: Establishments, NT\$ Million

股份有限公司 Company Limited by Shares		外國公司 在臺認許公司 Foreign Company with Recognition		大陸地區 在臺許可公司 Mainland Region with Recognition		外國公司 代表人辦事處 Foreign Company Representative Offices	大陸地區 在臺許可辦事處 Mainland Region Representative Offices
家數 No.	資本額 Capital	家數 No.	在臺營 運資金 Size of Capital in Taiwan	家數 No.	在臺營 運資金 Size of Capital in Taiwan	家數 No.	家數 No.
3,038	1,021,644	84	409	—	—	53	—
3,149	1,064,750	91	506	—	—	55	—
3,036	1,052,893	87	898	—	—	56	—
3,010	1,030,910	86	920	—	—	56	—
3,040	1,044,823	73	733	—	—	57	—
3,072	978,932	68	687	—	—	61	1
3,064	981,484	68	781	—	—	64	1
2,961	960,373	72	1,045	—	—	69	1
2,991	988,363	70	1,056	—	—	65	3
3,034	984,534	72	1,040	—	—	68	3

Source: Ministry of Economic Affairs.

表 5-4 公司登記現有家數與資本額—按行業別分

單位：家、新臺幣百萬元

年底別 End of Year	總計 Grand Total		農、林、漁、牧業 Agriculture, Forestry, Fishing and Animal Husbandry		礦業及 土石採取業 Mining and Quarrying		製造業 Manufacturing	
	家數 No.	資本額 Capital	家數 No.	資本額 Capital	家數 No.	資本額 Capital	家數 No.	資本額 Capital
民國94年底 End of 2005	10,096	1,054,742	58	705	78	707	3,101	689,103
民國95年底 End of 2006	10,414	1,096,852	54	702	66	646	3,071	710,686
年底別 End of Year	總計 Grand Total		農、林、漁、牧業 Agriculture, Forestry, Fishing and Animal Husbandry		礦業及 土石採取業 Mining and Quarrying		製造業 Manufacturing	
	家數 No.	資本額 Capital	家數 No.	資本額 Capital	家數 No.	資本額 Capital	家數 No.	資本額 Capital
民國96年底 End of 2007	9,994	1,086,361	42	532	46	555	3,167	967,698
民國97年底 End of 2008	9,865	1,065,584	39	545	47	575	3,097	944,015
民國98年底 End of 2009	10,096	1,078,473	53	578	50	580	3,139	956,087
民國99年底 End of 2010	10,315	1,013,371	58	581	48	560	3,211	882,717
民國100年底 End of 2011	10,324	1,017,010	74	636	50	595	3,194	894,499
民國101年底 End of 2012	10,104	996,855	89	841	50	602	3,091	868,442
民國102年底 End of 2013	10,387	1,025,738	105	958	52	723	3,160	895,448
民國103年底 End of 2014	10,621	1,023,189	112	1,185	55	725	3,203	892,136

資料來源：經濟部。

Table 5-4 Number and Capital of Companies Existing Registered by Industry

Unit: Establishments, NT\$ Million

水電燃氣業 Electricity, Gas and Water		營造業 Construction		批發及 零售業 Wholesale and Retail Trade		運輸、倉儲及通信業 Transportation, Storage and Communications	
家數 No.	資本額 Capital	家數 No.	資本額 Capital	家數 No.	資本額 Capital	家數 No.	資本額 Capital
11	84	1,765	78,100	2,158	213,877	202	5,093
33	159	1,717	95,286	2,161	220,639	379	5,427

電力及燃氣 供應業 Electricity & Gas Supply		用水供應及 污染整治業 Water Supply and Remediation Services		營造業 Construction		批發及 零售業 Wholesale and Retail Trade		運輸及 倉儲業 Transportation and Storage		資訊及 通訊傳播業 Information and Communication	
家數 No.	資本額 Capital	家數 No.	資本額 Capital	家數 No.	資本額 Capital	家數 No.	資本額 Capital	家數 No.	資本額 Capital	家數 No.	資本額 Capital
8	37	53	1,452	1,638	14,151	1,699	12,249	173	9,183	377	8,164
10	50	50	1,479	1,628	14,450	1,617	12,415	171	9,727	358	8,150
13	81	48	1,340	1,671	16,368	1,612	11,944	171	9,719	366	7,790
19	121	48	1,607	1,744	18,840	1,569	11,564	170	9,695	386	8,047
24	220	53	1,708	1,763	19,458	1,526	8,140	164	3,100	384	7,809
28	254	51	1,716	1,766	20,358	1,418	7,859	157	3,178	379	7,801
34	336	54	1,592	1,818	21,431	1,428	7,003	155	3,351	378	5,855
41	432	50	1,528	1,871	22,374	1,394	6,872	152	4,080	392	6,150

Source: Ministry of Economic Affairs.

表 5-4 公司登記現有家數與資本額—按行業別分(續)

單位：家、新臺幣百萬元

年底別 End of Year	住宿及 餐飲業 Accommodation and Food Services		金融及 保險業 Financial and Insurance		不動產及租賃業 Real Estate and Rental and Leasing		專業、科學 及技術服務業 Professional, Scientific and Technical Services		公共 行政業 Public Administration	
	家數 No.	資本額 Capital	家數 No.	資本額 Capital	家數 No.	資本額 Capital	家數 No.	資本額 Capital	家數 No.	資本額 Capital
民國94年底 End of 2005	92	473	284	30,738	446	6,743	917	9,242	—	—
民國95年底 End of 2006	96	463	301	30,035	430	5,716	952	10,748	—	—
年底別 End of Year	住宿及 餐飲業 Accommodation and Food Services		金融及 保險業 Financial and Insurance		不動產業 Real Estate		專業、科學 及技術服務業 Professional, Scientific and Technical Services		公共行政及國 防；強制性社會 安全 Public Administration & Defence; Safety	
	家數 No.	資本額 Capital	家數 No.	資本額 Capital	家數 No.	資本額 Capital	家數 No.	資本額 Capital	家數 No.	資本額 Capital
民國96年底 End of 2007	81	511	466	38,331	539	10,387	621	14,855	—	—
民國97年底 End of 2008	69	427	494	42,996	528	10,257	607	11,444	—	—
民國98年底 End of 2009	69	425	517	43,493	533	10,592	635	10,621	—	—
民國99年底 End of 2010	78	552	566	48,557	561	11,223	676	11,018	—	—
民國100年底 End of 2011	87	711	578	49,050	592	10,885	684	11,191	—	—
民國101年底 End of 2012	89	785	596	54,685	580	10,768	689	10,614	—	—
民國102年底 End of 2013	85	778	637	55,533	636	12,234	748	11,078	—	—
民國103年底 End of 2014	87	696	721	58,200	669	13,416	797	7,091	1	1

Table 5-4 Number and Capital of Companies Existing Registered by Industry(Cont.)

Unit: Establishments, NT\$ Million

教育服務業 Education		醫療保健及 社會福利服務業 Health Care and Social Welfare Services		文化、運動及 休閒服務業 Cultural, Sporting and Recreational Services		其他服務業 Other Services		未分類 Non-classified	
家數 No.	資本額 Capital	家數 No.	資本額 Capital	家數 No.	資本額 Capital	家數 No.	資本額 Capital	家數 No.	資本額 Capital
—	—	—	—	71	1,194	465	11,330	448	7,355
—	—	3	7	73	1,286	434	3,851	644	11,202

教育服務業 Education		醫療保健及 社會工作服務業 Human Health and Social Work Services		藝術、娛樂及 休閒服務業 Arts, Entertainment and Recreation		支援服務業 Support Services		其他服務業 Other Services		未分類 Non-classified	
家數 No.	資本額 Capital	家數 No.	資本額 Capital	家數 No.	資本額 Capital	家數 No.	資本額 Capital	家數 No.	資本額 Capital	家數 No.	資本額 Capital
2	2	1	6	19	267	240	1,719	189	1,434	633	4,795
3	4	1	6	20	268	243	1,715	198	1,664	685	5,398
3	4	1	6	20	253	250	1,698	200	1,685	745	5,208
4	12	1	6	19	202	272	1,834	212	1,585	673	4,651
4	12	1	6	19	210	280	2,010	219	1,935	628	4,834
5	12	1	6	22	225	291	2,137	221	2,166	581	4,408
6	13	—	—	24	515	298	2,178	229	2,226	540	4,488
7	25	—	—	27	497	304	2,272	235	1,713	503	3,794

表 5-5 都市計畫區面積及人口

年底及 都市計畫區別 End of Year & Urban Planning District	都市計畫區面積 (平方公里) (A) Area of Urban Planning Districts(km ²)	都市計畫區人口數 (人)
		計畫人口數 (B) Anticipated Population
民國94年底 End of 2005	44.55	493,500
民國95年底 End of 2006	44.42	467,500
民國96年底 End of 2007	44.42	467,500
民國97年底 End of 2008	44.42	467,500
民國98年底 End of 2009	44.90	360,500
民國99年底 End of 2010	44.90	360,500
民國100年底 End of 2011	44.90	360,500
民國101年底 End of 2012	45.42	360,500
民國102年底 End of 2013	45.42	360,500
民國103年底 End of 2014	46.36	360,500
新竹(含香山)都市計畫 Hsinchu (Siangshan) Urban Planning	18.65	218,000
朝山都市計畫 Chao-shan Urban Planning	2.69	10,000
高速公路新竹交流道特定區計畫 Highway Hsinchu Interchange Special District Planning	3.27	30,000
新竹漁港特定區計畫 Hsinchu Fishery Harbor Special District Planning	7.54	27,500
新竹科學園區特定區計畫 Hsinchu Science Park Special District Planning	12.22	55,000
新竹科技特定區計畫 Hsinchu Technology Special District Planning	2.00	20,000

資料來源：本府都市發展處。

Table 5-5 Area and Population of Building Volume of Urban Planning Districts

Population of Urban Planning Districts (Persons)	都市計畫區人口密度 (人/平方公里) Population Density of Urban Planning Districts (Persons per km ²)	
現況人口數 (C) Present Population	計畫人口密度 (B)/(A) Anticipated Population Density	現況人口密度 (C)/(A) Present Population Density
312,164	11,076.74	7,006.61
313,810	10,523.90	7,064.18
324,061	10,523.90	7,294.94
329,690	10,523.90	7,421.66
335,754	8,029.19	7,478.03
339,002	8,029.19	7,550.37
344,008	8,029.24	7,661.92
348,548	7,937.49	7,674.33
350,755	7,937.49	7,722.92
351,846	7,883.19	7,588.69
230,397	11,690.64	12,355.45
12,359	3,722.87	4,601.09
28,849	10,700.09	8,819.63
19,180	3,646.73	2,543.43
43,609	4,499.97	3,552.03
16,783	10,016.53	8,838.08

Source : Department of Urban Development.

表 5-6 都市計畫區域內公共工程實施數量

年度及 都市計畫區別 Fiscal Year & Urban Planning District	道路(包括廣場)(平方公尺)		
	瀝青路面 Asphalt		
	新闢 Construction	拓寬 Widened	鋪裝 Improvement
民國94年度 FY2005	77,057	—	—
民國95年度 FY2006	72,833	—	—
民國96年度 FY2007	20,335	—	—
民國97年度 FY2008	44,428	—	—
民國98年度 FY2009	—	57,464	130,679
民國99年度 FY2010	23,814	—	14,350
民國100年度 FY2011	60,896	—	—
民國101年度 FY2012	71,850	—	—
民國102年度 FY2013	108,525	—	—
民國103年度 FY2014	44,000	4,389	—
新竹(含香山)都市計畫 Hsinchu (Siangshan) Urban Planning	44,000	4,389	—
朝山都市計畫 Chao-shan Urban Planning	—	—	—
高速公路新竹交流道特定區計畫 Highway Hsinchu Interchange Special District Planning	—	—	—
新竹漁港特定區計畫 Hsinchu Fishery Harbor Special District Planning	—	—	—
新竹科學園區特定區計畫 Hsinchu Science Park Special District Planning	—	—	—
新竹科技特定區計畫 Hsinchu Technology Special District Planning	—	—	—

資料來源：本府工務處。

Table 5-6 The Implementation Amount for Public Works of Urban Planning

Road(Included Square) (M ²)					
水泥混凝土路面 Cement Concrete			石子路面 Gravel		
新闢 Construction	拓寬 Widened	鋪裝 Improvement	新闢 Construction	拓寬 Widened	鋪裝 Improvement
-	-	-	-	-	-
-	-	-	-	-	-
-	-	-	-	-	-
-	-	-	-	-	-
-	-	-	-	-	-
-	-	-	-	-	-
-	-	-	-	-	-
-	-	-	-	-	-
-	-	-	-	-	-
-	-	-	-	-	-
-	-	-	-	-	-
-	-	-	-	-	-
-	-	-	-	-	-
-	-	-	-	-	-
-	-	-	-	-	-
-	-	-	-	-	-
-	-	-	-	-	-
-	-	-	-	-	-
-	-	-	-	-	-
-	-	-	-	-	-
-	-	-	-	-	-
-	-	-	-	-	-
-	-	-	-	-	-

Source : Department of Public Works.

表 5-6 都市計畫區域內公共工程實施數量(續)

年度及 都市計畫區別 Fiscal Year & Urban Planning District	道路(包括廣場) (平方公尺) Road(Included Square) (M ²)			橋樑	
	沙土路面 Dirt			鋼筋混凝土橋 Reinforced	
	新闢 Construction	拓寬 Widened	鋪裝 Improvement	座 Plans	面積 (平方公尺) Area (M ²)
民國94年度 FY2005	—	—	—	—	—
民國95年度 FY2006	—	—	—	—	—
民國96年度 FY2007	—	—	—	—	—
民國97年度 FY2008	—	—	—	—	—
民國98年度 FY2009	—	—	—	—	—
民國99年度 FY2010	—	—	—	—	—
民國100年度 FY2011	—	—	—	—	—
民國101年度 FY2012	—	—	—	—	—
民國102年度 FY2013	—	—	—	—	—
民國103年度 FY2014	—	—	—	—	—
新竹(含香山)都市計畫 Hsinchu (Siangshan) Urban Planning	—	—	—	—	—
朝山都市計畫 Chao-shan Urban Planning	—	—	—	—	—
高速公路新竹交流道特定區計畫 Highway Hsinchu Interchange Special District Planning	—	—	—	—	—
新竹漁港特定區計畫 Hsinchu Fishery Harbor Special District Planning	—	—	—	—	—
新竹科學園區特定區計畫 Hsinchu Science Park Special District Planning	—	—	—	—	—
新竹科技特定區計畫 Hsinchu Technology Special District Planning	—	—	—	—	—

Table 5-6 The Implementation Amount for Public Works of Urban Planning(Cont.)

Bridge		下水道 Drainage						公園 Park	
其他 Others		雨水下水道 Storm Drainage System			污水下水道 Sewer System				
座 Plans	面積 (平方公尺) Area (M ²)	抽水站 Pumping Stations		排水幹支線 (公尺) Main & Branch Line (M)	污水處理廠 Sanitary Wastewater Treatment Plants		污水幹支線 (公尺) Main & Branch Line (M)	處 Plans	面積 (平方公尺) Area (M ²)
		處 Stations	m ³ /秒 (m ³ /s)		處 Stations	m ³ /日 (m ³ /Day)			
—	—	—	—	515	—	—	334	2	4,002
—	—	—	—	480	—	—	1,126	1	814
—	—	—	—	—	—	—	3,244	—	—
—	—	—	—	330	1	30,000	691,693	—	—
—	—	—	—	976	—	—	8,555	—	—
—	—	—	—	1,142	—	—	4,020	—	—
—	—	—	—	1,888	1	6,600	21,426	1	1,000
—	—	—	—	—	—	—	204	1	1,096
—	—	—	—	—	—	—	705	—	—
—	—	1	10	1,645	1	12,871	26,603	1	16,300
—	—	1	10	1,645	1	12,871	26,603	1	16,300
—	—	—	—	—	—	—	—	—	—
—	—	—	—	—	—	—	—	—	—
—	—	—	—	—	—	—	—	—	—
—	—	—	—	—	—	—	—	—	—
—	—	—	—	—	—	—	—	—	—

表 5-7 都市計畫公共設施用地計畫面積

單位：公頃

年底及 都市計畫區別 End of Year & Urban Planning District	總計 Grand Total	公園 Park	綠地 Green Area	廣場 Square	兒童 遊樂園 Play Ground
民國94年底 End of 2005	1,441.85	214.02	44.97	5.23	4.74
民國95年底 End of 2006	1,413.88	185.40	31.59	5.41	4.74
民國96年底 End of 2007	1,411.09	182.06	31.59	5.40	4.74
民國97年底 End of 2008	1,407.78	182.06	31.59	5.40	4.74
民國98年底 End of 2009	1,336.85	182.60	35.21	5.40	3.41
民國99年底 End of 2010	1,336.13	182.60	35.21	5.40	3.41
民國100年底 End of 2011	1,329.47	182.25	35.21	5.40	3.01
民國101年底 End of 2012	1,382.35	191.74	34.51	5.40	4.35
民國102年底 End of 2013	1,382.49	191.74	34.48	5.40	4.35
民國103年底 End of 2014	1,422.29	220.25	21.72	6.61	4.35
新竹(含香山)都市計畫 Hsinchu (Siangshan) Urban Planning	476.57	57.10	7.73	0.02	1.96
朝山都市計畫 Chao-shan Urban Planning	65.09	0.80	0.18	—	—
高速公路新竹交流道特定區計畫 Highway Hsinchu Interchange Special District Planning	110.11	25.81	1.45	1.05	—
新竹漁港特定區計畫 Hsinchu Fishery Harbor Special District Planning	207.74	29.55	—	3.43	—
新竹科學園區特定區計畫 Hsinchu Science Park Special District Planning	479.00	95.55	12.35	—	2.39
新竹科技特定區計畫 Hsinchu Technology Special District Planning	83.79	11.44	—	2.11	—

資料來源：本府都市發展處。

Table 5-7 Area Planned of Public Facility Land of Urban Planning

Unit: Ha.

體育場 Athletic Complex	道路、 人行步道 Road and Walkways	停車場 Car Park	加油站 Gas Station	市場 Market	學校 School	社教機構 Social Educational Organization
10.93	486.11	8.48	3.10	10.32	338.21	6.55
10.93	503.42	10.67	1.81	10.32	355.32	6.55
10.93	503.35	11.30	1.81	10.32	355.32	6.55
10.93	503.35	11.30	1.81	10.32	355.32	6.55
10.63	502.80	11.55	0.99	5.39	352.03	6.33
10.63	503.01	11.55	0.99	5.39	351.95	6.33
10.38	496.82	11.28	0.99	5.39	352.10	6.33
10.38	523.70	12.43	0.99	10.00	355.30	6.43
10.38	523.70	12.43	0.99	10.00	355.47	6.43
14.39	538.19	10.91	0.99	9.79	346.94	6.43
7.44	220.49	5.56	—	6.23	97.62	5.05
—	36.50	0.26	—	0.21	7.62	0.19
—	54.23	1.24	—	0.58	11.56	—
6.95	85.59	1.15	0.78	2.35	4.88	—
—	98.73	2.60	—	0.25	225.26	—
—	42.65	0.10	0.21	0.17	—	1.19

Source : Department of Urban Development.

表 5-7 都市計畫公共設施用地計畫面積(續)

單位：公頃

年底及 都市計畫區別 End of Year & Urban Planning District	醫療 衛生機構 Health Services	機關用地 Administrative Authorities	墓地 Cemetery	變電所、電 力專業用地 Telecommunicati on Office	郵政、 電信用地 Post Office
民國94年底 End of 2005	—	85.12	54.44	7.77	1.61
民國95年底 End of 2006	—	59.17	47.56	7.77	1.61
民國96年底 End of 2007	—	58.94	47.56	7.77	1.61
民國97年底 End of 2008	—	59.05	47.56	7.66	1.61
民國98年底 End of 2009	2.58	50.38	10.09	8.60	1.61
民國99年底 End of 2010	2.58	50.38	10.09	8.60	1.49
民國100年底 End of 2011	2.58	49.49	10.09	8.60	0.21
民國101年底 End of 2012	2.58	53.09	10.09	9.18	0.22
民國102年底 End of 2013	2.58	53.09	10.09	9.18	0.22
民國103年底 End of 2014	2.58	49.24	10.09	7.23	0.22
新竹(含香山)都市計畫 Hsinchu (Siangshan) Urban Planning	2.58	30.80	—	2.26	0.22
朝山都市計畫 Chao-shan Urban Planning	—	0.31	—	0.58	—
高速公路新竹交流道特定區計畫 Highway Hsinchu Interchange Special District Planning	—	2.21	—	3.60	—
新竹漁港特定區計畫 Hsinchu Fishery Harbor Special District Planning	—	1.76	—	—	—
新竹科學園區特定區計畫 Hsinchu Science Park Special District Planning	—	12.87	10.09	—	—
新竹科技特定區計畫 Hsinchu Technology Special District Planning	—	1.29	—	0.79	—

Table 5-7 Area Planned of Public Facility Land of Urban Planning(Cont.)

Unit: Ha.

民用航空站、 機場 Civil Air Terminal	溝渠河道 Waterway	港埠用地 Harbor	捷運系統、交通、 車站、鐵路 Terminal Station	環保設施用地 Environment Protection Facility	其他用地 Others
—	13.03	—	82.02	25.23	39.97
—	12.34	—	89.03	30.27	39.97
—	12.34	—	89.26	30.27	39.97
—	9.03	—	89.26	30.27	39.97
—	4.11	—	76.22	30.27	36.65
—	3.97	—	75.63	30.27	36.65
—	3.97	—	75.63	29.58	40.16
—	3.97	—	65.44	30.27	52.28
—	3.97	—	65.44	30.27	52.28
—	3.97	—	66.16	10.35	91.90
—	2.57	—	12.35	—	16.59
—	0.13	—	17.86	—	0.45
—	—	—	8.26	—	0.13
—	—	—	0.23	—	71.07
—	1.27	—	7.97	9.66	—
—	—	—	19.49	0.69	3.66

表 5-8 都市計畫公共設施用地已闢建面積

單位：公頃

年底及都市計畫區別 End of Year & Urban Planning District	總計 Grand Total	公園 Park	綠地 Green Area	廣場 Square	兒童 遊樂園 Play Ground
民國94年底 End of 2005	912.15	100.63	—	2.11	1.91
民國95年底 End of 2006	882.67	101.36	—	2.11	1.91
民國96年底 End of 2007	884.53	100.94	—	2.11	1.91
民國97年底 End of 2008	891.21	103.24	—	2.11	1.91
民國98年底 End of 2009	870.82	104.08	—	2.11	4.70
民國99年底 End of 2010	871.67	104.08	—	2.11	4.70
民國100年底 End of 2011	872.83	104.08	0.01	2.12	4.70
民國101年底 End of 2012	849.81	104.08	0.01	2.12	4.70
民國102年底 End of 2013	858.12	104.08	0.01	2.12	4.70
民國103年底 End of 2014	862.26	105.71	0.01	2.12	4.70
新竹(含香山)都市計畫 Hsinchu (Siangshan) Urban Planning	401.46	29.64	0.01	0.01	1.91
朝山都市計畫 Chao-shan Urban Planning	46.24	0.34	—	—	—
高速公路新竹交流道特定區計畫 Highway Hsinchu Interchange Special District Planning	34.40	3.12	—	—	—
新竹漁港特定區計畫 Hsinchu Fishery Harbor Special District Planning	55.51	7.99	—	—	—
新竹科學園區特定區計畫 Hsinchu Science Park Special District Planning	317.31	62.73	—	—	2.79
新竹科技特定區計畫 Hsinchu Technology Special District Planning	7.35	1.89	—	2.11	—

資料來源：本府都市發展處。

Table 5-8 Area Constructed of Public Facility Land of Urban Planning

Unit: Ha.

體育場 Athletic Complex	道路、 人行步道 Road and Walkways	停車場 Car Park	加油站 Gas Station	市場 Market	學校 School	社教機構 Social Educational Organization
7.47	269.80	2.99	3.10	5.13	300.02	6.36
7.47	277.09	3.20	1.81	5.13	300.02	6.36
7.47	279.37	3.20	1.81	5.13	300.02	6.36
7.47	283.75	3.20	1.81	5.13	300.02	6.36
7.47	298.36	3.20	1.81	5.13	300.02	5.17
7.47	298.86	3.55	1.81	5.13	300.02	5.17
7.47	300.00	3.55	1.81	5.13	300.02	5.17
7.44	302.11	3.55	0.99	5.13	300.02	4.98
7.44	305.72	3.55	0.99	9.83	300.02	4.98
7.44	308.24	3.55	0.99	9.83	300.02	4.98
7.44	200.51	3.24	—	8.93	90.68	4.98
—	23.71	—	—	—	4.20	—
—	16.67	—	—	0.29	8.81	—
—	28.70	0.21	0.78	0.19	4.92	—
—	38.15	—	—	0.25	191.41	—
—	0.50	0.10	0.21	0.17	—	—

Source : Department of Urban Development.

表 5-8 都市計畫公共設施用地已闢建面積(續)

單位：公頃

年底及都市計畫區別 End of Year & Urban Planning District	醫療 衛生機構 Health Services	機關用地 Administrative Authorities	墓地 Cemetery	變電所、電 力專業用地 Telecommunicati on Office	郵政、 電信用地 Post Office
民國94年底 End of 2005	—	79.62	54.44	2.11	1.49
民國95年底 End of 2006	—	52.10	45.54	2.11	1.49
民國96年底 End of 2007	—	52.10	45.54	2.11	1.49
民國97年底 End of 2008	—	52.10	45.54	2.11	1.49
民國98年底 End of 2009	—	52.10	8.07	2.11	1.49
民國99年底 End of 2010	—	52.10	8.07	2.11	1.49
民國100年底 End of 2011	—	52.10	8.07	2.11	1.49
民國101年底 End of 2012	—	52.10	8.07	2.11	0.22
民國102年底 End of 2013	—	52.10	8.07	2.11	0.22
民國103年底 End of 2014	—	52.10	8.07	2.11	0.22
新竹(含香山)都市計畫 Hsinchu (Siangshan) Urban Planning	—	35.96	—	1.32	0.22
朝山都市計畫 Chao-shan Urban Planning	—	—	—	—	—
高速公路新竹交流道特定區計畫 Highway Hsinchu Interchange Special District Planning	—	—	—	—	—
新竹漁港特定區計畫 Hsinchu Fishery Harbor Special District Planning	—	0.97	—	—	—
新竹科學園區特定區計畫 Hsinchu Science Park Special District Planning	—	13.88	8.07	—	—
新竹科技特定區計畫 Hsinchu Technology Special District Planning	—	1.29	—	0.79	—

Table 5-8 Area Constructed of Public Facility Land of Urban Planning(Cont.)

Unit: Ha.

民用航空站、 機場 Civil Air Terminal	溝渠河道 Waterway	港埠用地 Harbor	捷運系統、交 通、車站、鐵路 Terminal Station	環保設施用地 Environment Protection Facility	其他用地 Others
—	0.27	—	58.43	11.75	4.52
—	0.27	—	58.43	11.75	4.52
—	0.27	—	58.43	11.75	4.52
—	0.27	—	58.43	11.75	4.52
—	0.27	—	58.43	11.75	4.55
—	0.27	—	58.43	11.75	4.55
—	0.27	—	58.43	11.75	4.55
—	0.13	—	35.75	11.75	4.55
—	0.13	—	35.75	11.75	4.55
—	0.13	—	35.75	11.75	4.55
—	—	—	12.09	—	4.52
—	0.13	—	17.86	—	—
—	—	—	5.51	—	—
—	—	—	—	11.75	—
—	—	—	—	—	0.03
—	—	—	0.29	—	—

表 5-9 核發建築物使用執照總樓地板面積

單位：平方公尺

年別 Year	按土地使用分區別分 By Land Using District				
	合計 Total	都市計畫區域內 Within Urban Planned District		都市計畫區域外 Outside Urban Planned District	
		住宅區 Residential District	非住宅區 Non-residential District	住宅區 Residential District	非住宅區 Non-residential District
民國94年 2005	701,297	377,719	272,942	3,201	47,435
民國95年 2006	455,169	184,312	172,971	7,641	90,245
民國96年 2007	885,404	424,889	295,606	145,503	19,406
民國97年 2008	1,071,302	588,167	410,890	72,245	—
民國98年 2009	959,377	550,657	357,337	51,383	—
民國99年 2010	522,038	307,836	183,028	31,174	—
民國100年 2011	807,590	399,870	338,785	68,935	—
民國101年 2012	888,703	607,347	217,265	53,029	11,062
民國102年 2013	815,613	476,200	273,564	46,932	18,917
民國103年 2014	562,003	253,004	242,181	64,353	2,465

資料來源：本府工務處。

說明：混凝土構造(含鋼筋混凝土)、鋼構造以及磚構造於94年(含)以前分別為鋼筋混凝土構造、鋼架構造以及加強磚造與磚石構造加總。

Table 5-9 Total Floor Area with Usage Licenses

Unit: M²

按構造別分 By Materials							
合計 Total	磚構造 Brick Construction	木構造 Wood Construction	鋼構造 Steel Construction	混凝土構造 (含鋼筋混 凝土) Concrete Construction	鋼骨鋼筋混 凝土構造 Reinforced Concrete Construction	冷軋型 鋼構造 Cold-formed Steel Construction	其他 Others
701,297	512	—	521	661,352	24,967	—	13,945
455,169	—	—	13,363	396,205	44,101	—	1,500
885,404	759	229	65,596	772,285	46,535	—	—
1,071,302	1,386	765	12,692	1,054,736	1,723	—	—
959,377	1,972	50	30,193	909,639	17,523	—	—
522,038	494	557	64,081	451,708	3,196	—	2,002
807,590	1,317	—	28,119	777,265	889	—	—
888,703	5,644	—	21,985	808,368	52,706	—	—
815,613	—	364	12,382	786,306	16,561	—	—
562,003	11,987	—	11,093	538,103	820	—	—

Source : Department of Public Works.

表 5-10 自來水供水普及率

年底別 End of Year & District	人數 (人)	
	行政區域人數 (A) Population in District	供水區域人數 Population in Served Area
民國94年底 End of 2005	390,692	390,692
民國95年底 End of 2006	394,757	394,757
民國96年底 End of 2007	399,035	399,035
民國97年底 End of 2008	405,371	405,371
民國98年底 End of 2009	411,587	411,587
民國99年底 End of 2010	415,344	415,075
民國100年底 End of 2011	420,052	419,827
民國101年底 End of 2012	425,071	425,071
民國102年底 End of 2013	428,483	428,483
民國103年底 End of 2014	431,988	431,988

資料來源：經濟部。

Table 5-10 Saturation of Water Supply

No. of Population (Persons)	供水普及率
實際供水人數 (B) Actual Population Served	(B)/(A)*100 (%) Percentage of Population Served
381,941	97.76
385,470	97.65
391,904	98.21
400,599	98.82
406,816	98.84
410,516	98.84
415,251	98.86
420,450	98.91
423,886	98.93
427,370	98.93

Source: Ministry of Economic Affairs.

表 5-11 電力供應情形

年別 Year	合計 Total			電力
	年底戶數 (戶) No. of Consumers, End of Year (Households)	售電量 (度) Consumption of Electricity (KWH)	每用戶全年平均用電 量(度) Average Power Consumption per Customer (KWH)	年底戶數 (戶) No. of Consumers, End of Year (Households)
民國94年 2005	190,553	8,860,562,549	46,499	4,437
民國95年 2006	194,485	9,259,498,223	47,610	4,427
民國96年 2007	201,301	9,606,455,372	47,722	4,423
民國97年 2008	208,893	9,696,677,842	46,419	4,386
民國98年 2009	216,888	9,094,584,187	41,932	4,351
民國99年 2010	221,734	9,645,071,459	43,498	4,388
民國100年 2011	226,493	9,624,257,957	42,493	4,415
民國101年 2012	232,656	9,634,873,526	41,413	4,475
民國102年 2013	238,196	9,975,099,717	41,878	4,529
民國103年 2014	242,794	10,270,124,349	42,300	4,565

資料來源：經濟部。

Table 5-11 The Supply Status of Electric Power

Electric Power		電燈 Electric Light		
售電量 (度) Consumption of Electricity (KWH)	每用戶全年 平均用電量(度) Average Power Consumption per Customer (KWH)	年底戶數 (戶) No. of Consumers, End of Year (Households)	售電量 (度) Consumption of Electricity (KWH)	每用戶全年 平均用電量(度) Average Power Consumption per Customer (KWH)
7,712,637,042	1,738,255	186,116	1,147,925,507	6,168
8,094,614,334	1,828,465	190,058	1,164,883,889	6,129
8,415,543,695	1,902,678	196,878	1,190,911,677	6,049
8,503,377,549	1,938,755	204,507	1,193,300,293	5,835
7,916,052,244	1,819,364	212,537	1,178,531,943	5,545
8,448,122,861	1,925,279	217,346	1,196,948,598	5,507
8,396,375,142	1,901,784	222,078	1,227,882,815	5,529
8,441,007,689	1,886,259	228,181	1,193,865,837	5,232
8,783,256,496	1,939,337	233,667	1,191,843,221	5,101
9,033,072,483	1,978,767	238,229	1,237,051,866	5,193

Source: Ministry of Economic Affairs.

表 5-12 現有河川防洪設施及各項工程實施

單位：公尺

年 Year	現有河川防洪工程設施 The Existing Works for River Flood Control		環境改善工程 Improvement Constructions for River Environment	
	堤防 Levee	護岸 Revetment	堤防 Levee	護岸 Revetment
民國94年 2005
民國95年 2006
民國96年 2007
民國97年 2008	8,556	1,068	—	—
民國98年 2009	8,556	1,068	—	—
民國99年 2010	8,556	1,068	—	—
民國100年 2011	8,556	2,928	—	—
民國101年 2012	10,101	2,928	—	—
民國102年 2013	10,101	2,928	—	—
民國103年 2014	10,101	3,528	—	—

資料來源：經濟部。

Table 5-12 The Existing Works for River Flood Control and Implementing of All Works

Unit: M

歲修工程 Annual Repairing Constructions		防災減災工程 Constructions of River Disaster Prevention and Reduction		災修及搶修工程 Rehabilitation After Disasters and Urgent Repairs of the Works	
堤防 Levee	護岸 Revetment	堤防 Levee	護岸 Revetment	堤防 Levee	護岸 Revetment
...
...
...
—	—	—	700	—	—
—	—	—	—	—	—
—	—	—	1,294	—	—
375	—	—	566	—	—
—	—	1,545	—	—	—
—	—	—	—	—	—
—	—	—	600	—	—

Source: Ministry of Economic Affairs.

表 5-13 禦潮(海堤)工程實施

單位：公尺

年度別 Fiscal Year	海岸環境改善工程 Improvement Construction for Coastal Environment			
	海堤 Sea-dike	海岸保護工 Coast Protection Works	長度 Length	面積(公頃) Area (Ha.)
民國94年度 FY2005
民國95年度 FY2006	—	—	—	—
民國96年度 FY2007	—	—	—	—
民國97年度 FY2008	—	—	—	—
民國98年度 FY2009	250	—	—	—
民國99年度 FY2010	—	—	—	—
民國100年度 FY2011	—	1,464	—	—
民國101年度 FY2012	—	—	—	—
民國102年度 FY2013	—	—	—	—
民國103年度 FY2014	—	—	—	—

資料來源：經濟部。

Table 5-13 Implementing of Coastal Protection(Sea-dike) Works

Unit: M

養護工程 Annual Repairing of Coastal Protection Works		整建工程 Maintaining and Establishing of Coastal Protection Works		災修及搶修工程 Rehabilitation After Disasters and Urgent Repairs of the Works	
海堤 Sea-dike	海岸保護工 Coast Protection Works	海堤 Sea-dike	海岸保護工 Coast Protection Works	海堤 Sea-dike	海岸保護工 Coast Protection Works
...
—	—	—	—	200	—
—	—	—	—	434	—
—	—	—	—	70	—
336	—	—	—	200	—
—	—	—	—	—	—
—	—	—	—	—	—
—	—	—	—	—	—
—	—	—	—	—	—
—	—	—	—	—	—

Source: Ministry of Economic Affairs.

重要統計名詞定義

1. 工廠登記家數：依工廠管理輔導法規定辦理工廠相關登記的家數。
2. 營運中工廠家數：指工廠校正暨營運調查有回表且正常營運之工廠。
3. 商業登記家數：依商業登記法等有關規定設立之獨資、合夥之營利事業之商業家數。
4. 公司登記家數：依公司法規定，已辦公司設立登記之家數。
5. 營業登記家數：依加值型及非加值型營業稅法第5章第28條辦理營利事業稅籍登記之公司行號家數。
6. 公司組織：為無限公司、有限公司、兩合公司、股份有限公司。
7. 工商業企業單位數：指工商業為獲得利潤而結合各項生產要素，從事一種或多種經濟活動，獨立構成一個經營體，自行決定經營方針、資金運用等，並自負盈虧責任之單位個數。
8. 工商業場所單位數：指工商業從事一種主要經濟活動構成一獨立部門之單位個數。例如1家工廠、1家商店、1個營業所、1家分公司、1家門市部等，占有一區劃空間從事一定主要經濟活動之單位均屬之。
9. 工商業實際運用資產淨額：指工商業為經營業務需要，實際運用各項資產淨額，包括該單位自有自用資產及租用借用固定資產，但不包括出租、出借固定資產。
10. 都市計畫區面積：依法完成法定程序之都市計畫其規劃之總面積。
11. 自來水供水普及率：供水區域內實際供水人數占該區域總人數之百分比。
12. 電燈用戶數：係指包燈及表燈的用戶數。包燈指包制電燈，由電力公司控制電源之開啟與關閉；表燈指一般表制用戶電燈。
13. 電燈用電量：係指包燈及表燈的用電量。

陸、金融財稅

VI. Finance and Montary Affairs

表 6-1 金融機構分布

單位：家

年底別 End of Year	總計 Grand Total	本國銀行 Domestic Banks	外國銀行 Foreign Banks	陸商銀行 Mainland Chinese Banks	信用 合作社 Credit Co- operative Associations	農會 信用部 Credit Departments of Farmers' Associations	漁會 信用部 Credit Departments of Fishermen's Associations
民國94年底 End of 2005	144	88	—	—	23	9	1
民國95年底 End of 2006	142	86	—	—	24	9	1
民國96年底 End of 2007	138	83	—	—	23	9	1
民國97年底 End of 2008	139	84	—	—	23	9	1
民國98年底 End of 2009	136	84	—	—	22	9	1
民國99年底 End of 2010	138	86	—	—	22	9	1
民國100年底 End of 2011	137	86	—	—	21	9	1
民國101年底 End of 2012	143	91	—	—	22	9	1
民國102年底 End of 2013	140	88	—	—	22	9	1
民國103年底 End of 2014	138	86	—	—	22	9	1

資料來源：中央銀行

說明：1.總機構算1單位，分行(局、庫、社、部、公司)等分支機構算1單位，其餘分支單位不納入統計。

2.信用卡公司不納入統計。

3.本國銀行及本國人壽保險公司部分不包括郵匯局之分支單位。

4.產物保險合作社納入本國產物保險公司計算。

Table 6-1 Distribution of Financial Institutions

Unit: Establishments

票券 金融公司 Bills Finance Companies	證券 金融公司 Securities Finance Companies	本國 壽險公司 Domestic Life Insurance Companies	本國 產險公司 Domestic Property and Casualty Insurance Companies	外國 壽險公司 Foreign Life Insurance Companies	外國 產險公司 Foreign Property and Casualty Insurance Companies	再保險 公司 Reinsurance Companies	金融 控股公司 Financial Holding Companies
3	—	7	13	—	—	—	—
2	—	7	13	—	—	—	—
2	—	7	13	—	—	—	—
2	—	7	13	—	—	—	—
2	—	6	12	—	—	—	—
2	—	6	12	—	—	—	—
2	—	6	12	—	—	—	—
2	—	6	12	—	—	—	—
2	—	6	12	—	—	—	—
2	—	6	12	—	—	—	—

Source : Central Bank.

表 6-2 主要金融機構存、放款餘額

單位：新臺幣百萬元

年底別 End of Year	存款餘額 Balance of Deposits					
	合計 Total	本國銀行 Domestic Banks	外國銀行 在臺分行 Local Branches of Foreign Banks	大陸地區銀行 在臺分行 Local Branches of Mainland Chinese Banks	信用合作社 Credit Co-operative Associations	郵政儲金 匯業局 Directorate General of the Postal Remittances & Savings Bank
民國94年底 End of 2005	779,369	649,510	11,440	—	65,084	53,335
民國95年底 End of 2006	814,972	677,724	11,552	—	66,450	59,246
民國96年底 End of 2007	867,286	730,572	11,545	—	65,136	60,033
民國97年底 End of 2008	911,077	759,644	13,637	—	65,837	71,959
民國98年底 End of 2009	1,024,697	883,064	2,080	—	70,726	68,827
民國99年底 End of 2010	1,079,317	933,817	1,511	—	73,551	70,438
民國100年底 End of 2011	1,069,081	918,192	1,525	—	76,144	73,220
民國101年底 End of 2012	1,104,721	948,111	1,179	—	77,738	77,693
民國102年底 End of 2013	1,156,942	995,407	—	—	80,744	80,791
民國103年底 End of 2014	1,215,680	1,047,217	—	—	83,680	84,783

資料來源：行政院金融監督管理委員會。

Table 6-2 Balance of Deposits and Loans of Main Financial Institutions

Unit: Million NT\$

合計 Total	放款餘額 Balance of Loans			
	本國銀行 Domestic Banks	外國銀行 在臺分行 Local Branches of Foreign Banks	大陸地區銀行 在臺分行 Local Branches of Mainland Chinese Banks	信用合作社 Credit Co-operative Associations
508,394	462,495	3,391	—	42,508
514,380	465,941	3,672	—	44,767
540,737	489,426	4,208	—	47,103
547,555	491,917	6,980	—	48,658
522,097	474,256	576	—	47,265
515,170	468,750	686	—	45,734
531,468	484,798	262	—	46,408
506,229	455,494	811	—	49,924
486,793	434,022	—	—	52,771
508,218	453,499	—	—	54,719

Source : Financial Supervisory Commission, Executive Yuan.

表 6-3 歲入預決算—按來源別分

(1) 預算

單位：新臺幣千元

年度別 Fiscal Year			總計 Grand Total	稅課收入 Tax Revenues	罰款及賠償收入 Fine and Compensation Revenues	規費收入 Official Fee Revenues
94年度 FY2005	原預算	Original	14,395,028	7,241,179	485,902	1,214,745
	追加減後預算	Final	14,491,153	7,241,179	486,502	1,215,080
95年度 FY2006	原預算	Original	13,437,466	7,350,885	438,543	1,056,334
	追加減後預算	Final	14,534,808	7,430,885	452,583	1,140,554
96年度 FY2007	原預算	Original	16,654,998	7,550,451	480,671	1,044,990
	追加減後預算	Final	17,441,392	7,750,451	515,891	1,103,399
97年度 FY2008	原預算	Original	16,999,999	8,043,835	407,074	823,507
	追加減後預算	Final	18,152,684	8,115,835	342,172	810,982
98年度 FY2009	原預算	Original	17,141,299	8,234,326	380,611	814,544
	追加減後預算	Final	18,675,195	8,334,326	386,775	792,304
99年度 FY2010	原預算	Original	13,900,480	7,509,944	341,167	819,455
	追加減後預算	Final	17,239,999	7,809,944	349,097	825,471
100年度 FY2011	原預算	Original	17,679,999	8,227,755	330,215	835,253
	追加減後預算	Final	18,281,999	8,327,755	330,215	814,884
101年度 FY2012	原預算	Original	17,574,733	9,140,786	344,117	853,873
	追加減後預算	Final	18,188,716	9,531,083	345,300	855,013
102年度 FY2013	原預算	Original	17,995,532	9,371,537	384,349	900,558
	追加減後預算	Final	17,995,532	9,371,537	384,349	900,558
103年度 FY2014	原預算	Original	17,937,252	9,797,962	365,691	748,203
	追加減後預算	Final	17,937,251	9,797,962	365,691	748,203

資料來源：新竹市政府主計處。

Table 6-3 The Budget and Final Accounts of Annual Revenues by Source

(1) Budget					Unit: NT\$1,000
財產收入 Property Revenues	營業盈餘及事業收入 Government Operating Surplus and Public Enterprise Revenues	補助及協助收入 Subsidy and Assistance Revenues	捐獻及贈與收入 Donation and Contribution Revenues	其他收入 Others	
254,847	—	4,896,260	122	301,973	
255,071	—	4,990,424	422	302,475	
210,016	—	4,079,887	2	301,799	
210,542	—	4,986,369	302	313,573	
270,666	—	7,007,636	104	300,480	
270,930	—	7,484,051	4,714	311,956	
108,984	—	7,311,640	3,644	301,315	
109,484	—	8,497,446	3,644	273,121	
116,280	—	7,291,286	82	304,170	
110,980	—	8,786,241	82	264,487	
117,956	—	4,821,725	2	290,231	
958,956	—	6,993,848	52	302,631	
120,867	—	7,909,252	5,438	251,219	
120,879	—	8,409,872	5,475	272,919	
152,035	—	6,624,222	39	459,661	
152,035	—	6,695,305	39	609,941	
209,052	407,200	6,437,635	231	284,970	
209,052	407,200	6,437,635	231	284,970	
202,979	—	6,189,870	68,091	564,455	
202,979	—	6,189,870	68,091	564,455	

Source : Department of budget, Accounting and Statistic.

表 6-3 歲入預決算—按來源別分(續)

(2) 決算

單位：新臺幣千元

年度別 Fiscal Year	總計 Grand Total	稅課收入 Tax Revenues	罰款及賠償收入 Fine and Compensation Revenues	規費收入 Official Fee Revenues
94年度 FY2005	12,274,276	7,078,008	506,506	899,642
95年度 FY2006	13,180,391	7,454,265	440,156	926,459
96年度 FY2007	13,932,622	7,937,405	394,186	995,323
97年度 FY2008	14,535,415	7,870,692	406,352	694,378
98年度 FY2009	14,757,016	7,543,636	407,225	600,268
99年度 FY2010	14,463,480	8,408,800	401,503	674,039
100年度 FY2011	15,653,889	9,046,344	749,660	673,220
101年度 FY2012	16,840,953	9,908,092	407,932	679,587
102年度 FY2013	17,206,247	10,128,969	378,474	767,230
103年度 FY2014	16,912,959	9,850,282	391,360	736,868

說明：決算數係為決算審定數。

Table 6-3 The Budget and Final Accounts of Annual Revenues by Source(Cont.)

(2) Final Accounts					Unit: NT\$1,000
財產收入 Property Revenues	營業盈餘及事業收入 Government Operating Surplus and Public Enterprise Revenues	補助及協助收入 Subsidy and Assistance Revenues	捐獻及贈與收入 Donation and Contribution Revenues	其他收入 Others	
207,682	—	3,256,806	2,894	322,738	
145,890	—	3,907,120	8,836	297,665	
145,069	—	4,096,967	7,465	356,207	
117,859	—	5,121,427	9,517	315,190	
226,281	—	5,674,068	619	304,919	
280,223	—	4,285,563	9,282	404,070	
104,179	—	4,652,522	6,060	421,904	
106,686	—	4,770,584	2,365	965,707	
137,009	370,867	5,038,385	1,445	383,868	
208,696	—	5,022,322	69,833	633,598	

Note: The number of the final accounts has been audited.

表 6-4 歲出預決算—按政事別分

(1) 預算

單位：新臺幣千元

年度別 Fiscal Year			總計 Grand Total	政權行使支出 Expenditures for the Exercise of Political Power	行政支出 Administrative Expenditure	民政支出 Expenditures for Civil Affairs	財務支出 Financial Expenditure	教育支出 Educational Expenditures
94年度 FY2005	原預算	Original	15,910,000	344,299	285,598	975,392	254,298	4,834,116
	追加減後預算	Final	16,712,570	344,299	302,225	1,019,352	269,741	5,104,899
95年度 FY2006	原預算	Original	14,213,912	300,632	241,132	1,044,982	258,001	4,313,017
	追加減後預算	Final	16,099,098	302,937	260,325	1,136,833	259,548	4,721,054
96年度 FY2007	原預算	Original	16,655,000	273,600	263,124	1,060,354	259,270	4,667,875
	追加減後預算	Final	17,605,779	273,600	265,744	1,078,551	259,270	4,773,582
97年度 FY2008	原預算	Original	17,000,000	153,151	264,537	970,706	260,926	4,705,895
	追加減後預算	Final	18,648,731	154,101	278,122	987,746	264,776	5,056,482
98年度 FY2009	原預算	Original	17,141,300	195,722	289,056	1,011,274	261,617	4,665,956
	追加減後預算	Final	18,675,196	198,060	305,214	1,046,750	261,617	5,088,871
99年度 FY2010	原預算	Original	13,900,481	170,550	227,202	835,135	253,352	4,392,323
	追加減後預算	Final	17,240,000	178,150	268,161	938,383	262,230	5,364,765
100年度 FY2011	原預算	Original	17,680,000	167,876	267,206	1,023,750	253,363	4,794,392
	追加減後預算	Final	18,282,000	262,846	272,366	1,039,234	255,213	4,973,148
101年度 FY2012	原預算	Original	17,574,734	174,097	252,510	1,086,154	261,619	5,148,505
	追加減後預算	Final	18,283,170	176,697	292,367	1,156,913	261,719	5,386,707
102年度 FY2013	原預算	Original	18,064,421	177,355	275,519	1,205,266	260,847	5,652,666
	追加減後預算	Final	18,064,421	177,355	275,519	1,205,266	260,847	5,652,666
103年度 FY2014	原預算	Original	18,381,252	194,926	365,670	1,381,786	246,294	5,325,943
	追加減後預算	Final	18,381,252	194,926	367,250	1,417,567	246,294	5,567,935

資料來源：新竹市政府主計處。

Table 6-4 The Budget and Final Accounts of Annual Expenditures by Functions

(1) Budget							Unit: NT\$1,000
科學支出 Scientific Expenditures	文化支出 Cultural Expenditures	農業支出 Agricultural Expenditures	工業支出 Industrial Expenditures	交通支出 Transportation and Communication Expenditures	其他經濟服務支出 Expenditures for Other Economic Service	社會保險支出 Expenditure for Social Insurance	
—	202,935	218,791	769,329	1,499,161	284,875	29,844	
—	237,985	261,627	985,278	1,578,018	321,538	29,844	
—	213,559	202,425	215,765	886,968	208,993	29,844	
—	282,250	268,159	435,036	1,262,895	242,396	29,844	
—	255,102	214,742	460,019	1,994,095	225,717	29,844	
—	319,303	290,388	623,325	2,114,465	273,848	29,844	
—	241,646	217,087	357,330	2,387,981	236,256	29,844	
—	393,800	259,544	1,070,479	2,269,317	548,816	29,844	
—	229,831	371,930	602,154	1,211,866	355,109	29,418	
—	258,444	320,970	643,246	1,527,645	478,284	29,418	
—	175,759	104,289	174,158	726,124	176,309	29,418	
—	293,548	172,766	325,600	796,665	345,142	29,421	
—	216,199	98,325	361,406	682,793	251,068	43,473	
—	278,856	122,809	503,525	975,668	321,546	43,503	
—	200,715	100,541	503,543	939,751	305,474	42,660	
—	324,552	117,147	751,673	1,126,643	459,965	42,660	
—	247,773	137,097	351,737	1,219,603	421,164	41,288	
—	247,773	137,097	351,737	1,219,603	421,164	41,288	
—	334,055	87,004	601,582	606,159	523,405	68,350	
—	384,890	126,464	625,449	747,583	607,215	68,350	

Source : Department of budget, Accounting and Statistic.

表 6-4 歲出預決算—按政事別分(續1)

(1) 預算

單位：新臺幣千元

年度別 Fiscal Year	社會救助支出 Expenditure for Social Assistance	福利服務支出 Expenditure for Welfare Service	國民就業支出 Expenditure for Employment Service	醫療保健支出 Expenditures for Medical and Health Matters	社區發展支出 Expenditures for Community Development	環境保護支出 Expenditure for Environmental Protection
94年度 FY2005	37,126	1,187,532	48,883	112,995	20,588	869,671
	45,346	1,360,969	49,011	128,587	29,422	944,911
95年度 FY2006	60,246	1,145,089	42,749	103,470	38,006	850,528
	69,449	1,483,034	43,378	123,138	42,656	1,215,670
96年度 FY2007	68,625	1,529,400	44,130	110,965	38,745	816,108
	70,625	1,522,783	44,867	124,501	38,745	1,367,630
97年度 FY2008	70,095	1,579,608	48,357	113,750	38,716	861,282
	88,897	1,622,829	48,607	123,034	53,716	1,121,696
98年度 FY2009	105,910	1,738,948	48,755	117,323	41,476	1,224,200
	129,999	1,789,842	48,755	129,652	43,296	2,018,759
99年度 FY2010	93,554	762,856	30,681	104,259	4,507	1,050,410
	131,459	1,624,022	138,638	165,821	21,377	1,931,186
100年度 FY2011	151,359	1,246,842	47,313	148,184	27,690	1,584,467
	151,359	1,255,015	47,493	190,400	37,340	1,600,011
101年度 FY2012	150,584	1,317,472	41,749	160,299	18,497	1,175,399
	171,427	1,485,721	45,699	164,445	28,497	1,397,868
102年度 FY2013	176,335	1,796,773	54,766	171,224	38,150	1,413,029
	176,335	1,796,773	54,766	171,224	38,150	1,413,029
103年度 FY2014	176,335	1,796,773	54,766	169,001	38,559	1,397,828
	152,050	1,730,832	58,815	175,592	39,359	1,453,199

**Table 6-4 The Budget and Final Accounts of Annual Expenditures
by Functions(Cont. 1)**

(1) Budget

Unit: NT\$1,000

退休撫卹 給付支出 Retirement and Compassionate Aid Payment	警政支出 Expenditure for Police Service	債務付息支出 Interest Payment	還本付息 事務支出 Debt Servicing Management Fees	專案補助支出 Subsidies for Special Projects	第二預備金 Secondary Reserve Fund	其他支出 Others
1,634,879	1,453,688	160,000	—	—	300,000	386,000
1,704,879	1,494,668	165,000	—	—	63,698	271,273
1,783,120	1,507,386	250,000	—	—	180,000	338,000
1,823,120	1,521,246	250,000	—	—	13,914	312,216
1,865,339	1,562,946	250,000	—	—	300,000	365,000
1,865,339	1,590,398	250,000	—	—	90,398	338,573
1,903,146	1,541,487	350,000	—	—	300,000	368,200
1,903,146	1,557,412	350,000	—	—	111,074	355,293
1,984,092	1,535,427	400,000	—	—	400,000	321,236
1,984,092	1,572,753	400,000	—	—	80,769	318,760
2,027,726	1,489,233	400,000	—	—	400,000	272,636
2,027,726	1,512,736	400,000	—	—	40,467	271,737
2,079,160	1,476,668	390,000	—	—	2,055,141	313,325
2,103,080	1,494,945	390,000	—	—	1,650,318	313,325
2,188,742	1,529,973	140,000	—	—	1,498,000	338,450
2,188,742	1,543,267	190,000	—	—	631,393	339,068
2,190,967	1,520,636	250,000	—	—	126,292	335,934
2,190,967	1,520,636	250,000	—	—	126,292	335,934
2,076,838	1,477,592	230,000	—	—	1,010,000	351,636
2,076,838	1,485,722	230,000	—	—	279,036	345,886

表 6-4 歲出預決算—按政事別分(續2)

(2) 決算

單位：新臺幣千元

年度別 Fiscal Year	總計 Grand Total	政權行使支出 Expenditures for the Exercise of Political Power	行政支出 Administrative Expenditure	民政支出 Expenditures for Civil Affairs	財務支出 Financial Expenditure	教育支出 Educational Expenditures
94年度 FY2005	15,245,086	332,789	270,907	925,134	221,619	4,815,858
95年度 FY2006	14,623,588	287,285	234,333	1,036,249	215,321	4,422,548
96年度 FY2007	15,424,424	252,905	235,499	934,544	222,059	4,445,158
97年度 FY2008	16,677,595	132,186	247,838	914,041	228,395	4,692,093
98年度 FY2009	16,007,725	130,909	256,545	922,936	213,819	4,755,737
99年度 FY2010	14,885,995	153,885	233,696	853,743	212,887	5,001,948
100年度 FY2011	15,490,592	239,029	250,044	982,985	218,618	5,145,507
101年度 FY2012	16,358,938	159,466	267,109	1,097,740	220,461	5,263,339
102年度 FY2013	16,301,718	161,317	260,094	1,129,097	222,035	5,221,504
103年度 FY2014	16,848,050	175,862	341,754	1,263,309	224,194	5,497,460

說明：決算數係為決算審定數。

**Table 6-4 The Budget and Final Accounts of Annual Expenditures
by Functions(Cont. 2)**

(2) Final Accounts

Unit: NT\$1,000

科學支出 Scientific Expenditures	文化支出 Cultural Expenditures	農業支出 Agricultural Expenditures	工業支出 Industrial Expenditures	交通支出 Transportation and Communication Expenditures	其他經濟 服務支出 Expenditures for Other Economic Service	社會保險支出 Expenditure for Social Insurance
—	207,258	236,526	926,689	1,390,409	256,850	27,369
—	240,512	251,114	404,675	1,155,417	227,351	26,470
—	293,260	251,232	584,514	1,401,343	250,617	26,162
—	360,242	239,136	1,027,523	1,852,268	492,305	27,130
—	219,946	238,398	582,121	1,055,099	417,605	25,466
—	264,398	121,643	287,721	609,068	309,952	26,274
—	337,988	123,213	471,467	906,273	399,102	38,893
—	300,222	106,471	717,295	1,009,496	426,698	25,327
—	232,339	123,136	300,704	1,138,466	402,353	12,790
—	350,947	111,924	583,030	687,796	576,408	63,094

Note: The number of the final accounts has been audited.

表 6-4 歲出預算—按政事別分(續完)

(2) 決算

單位：新臺幣千元

年度別 Fiscal Year	社會救助支出 Expenditure for Social Assistance	福利服務支出 Expenditure for Welfare Service	國民就業支出 Expenditure for Employment Service	醫療保健支出 Expenditures for Medical and Health Matters	社區發展支出 Expenditures for Community Development	環境保護支出 Expenditure for Environmental Protection
94年度 FY2005	44,110	1,324,359	37,300	114,461	26,659	877,112
95年度 FY2006	62,364	1,355,605	37,864	115,368	29,499	1,180,989
96年度 FY2007	69,105	1,432,181	37,382	118,268	27,009	1,333,319
97年度 FY2008	85,253	1,495,980	39,017	112,954	32,838	1,088,749
98年度 FY2009	120,710	1,590,978	40,734	115,875	21,385	1,860,062
99年度 FY2010	118,889	1,490,710	122,705	147,168	20,225	1,512,210
100年度 FY2011	139,439	1,119,857	39,668	171,873	33,282	1,241,349
101年度 FY2012	167,941	1,362,027	38,088	152,897	25,996	1,181,371
102年度 FY2013	172,812	1,683,879	42,543	156,300	27,372	1,275,565
103年度 FY2014	123,502	1,668,709	49,402	163,344	31,461	1,321,263

**Table 6-4 The Budget and Final Accounts of Annual Expenditures
by Functions(Cont. End)**

(2) Final Accounts

Unit: NT\$1,000

退休撫卹 給付支出 Retirement and Compassionate Aid Payment	警政支出 Expenditure for Police Service	債務付息支出 Interest Payment	還本付息 事務支出 Debt Servicing Management Fees	專案補助支出 Subsidies for Special Projects	其他支出 Others
1,581,572	1,367,900	101,876	—	—	158,329
1,658,405	1,395,318	136,003	—	—	150,898
1,684,847	1,447,556	218,182	—	—	159,282
1,714,841	1,414,777	315,630	—	—	164,399
1,747,384	1,414,117	171,460	—	—	106,439
1,828,746	1,377,043	84,507	—	—	108,577
1,994,494	1,389,073	136,252	—	—	112,186
2,112,264	1,398,318	150,003	—	—	176,409
2,110,560	1,351,721	152,124	—	—	125,008
2,019,105	1,353,508	131,775	—	—	110,204

表 6-5 歷年財政狀況

單位：新臺幣千元、%

年度別 Fiscal Year	融資調度需求 Finance-Scheduling Requirements			融資調度財源 Finance-Scheduling Financial Resources		
	歲入歲出差短 Deficit of Annual Revenues & Expenditures	債務還本 Debt Repayment		賒借收入 Borrowing	移用以前年度 歲計賸餘 Appropriation from Previous Year's Surplus	
94年度 FY2005	-2,373,701	-2,968,478	594,778	2,816,193	2,816,193	—
95年度 FY2006	2,035,223	-1,442,148	3,477,371	4,763,807	4,763,807	—
96年度 FY2007	1,455,796	-1,491,016	2,946,812	3,110,385	3,110,385	—
97年度 FY2008	-2,146,604	-2,149,527	2,922,715	3,197,866	3,197,866	—
98年度 FY2009	2,152,321	-1,250,515	3,402,835	3,396,150	3,396,150	—
99年度 FY2010	2,589,631	-422,419	3,012,050	2,882,700	2,882,700	—
100年度 FY2011	3,319,455	163,342	3,156,114	2,606,100	2,606,100	—
101年度 FY2012	3,598,567	482,074	3,116,494	3,000,000	3,000,000	—
102年度 FY2013	5,488,328	1,000,286	4,488,043	4,000,000	4,000,000	—
103年度 FY2014	4,310,579	64,908	4,245,671	4,000,000	4,000,000	—

資料來源：本府主計處。

說明：1.本表資料係為決算審定數。

2.自有財源比率=[(歲入-補助及協助收入-統籌分配稅收入)/歲入]*100。

3.賦稅依存度=稅課收入/歲出*100。

4.補助及協助依存度=補助及協助收入/歲出*100。

5.因新竹市沿海十七公里觀光帶建設基金債務未具自償性，自民國102年1月起納入債務比率計算，民國102及103年度併計該基金債務列數。

Table 6-5 Financial Condition of Previous Years

Unit: NTS\$1,000, %

自有財源比率 Rate of Owner Financial Resources	賦稅依存度 Degree of Dependence on Taxes	補助及協助依存度 Degree of Dependence on Subsidy and Assistance	債務未償餘額 Outstanding Debt	占歲出 As a Percentage of Annual Expenditures
59.17	46.43	21.36	10,537,527	66.15
63.42	50.97	26.72	11,596,666	79.30
63.77	51.46	26.56	13,264,708	84.93
56.45	47.19	30.71	14,477,339	86.81
56.74	47.12	35.45	13,908,115	86.88
68.37	56.49	28.79	14,350,881	96.41
71.02	58.40	30.04	13,201,231	85.22
73.78	60.57	29.16	13,031,983	79.66
75.09	62.50	31.09	12,715,806	78.46
70.57	58.46	29.81	13,054,585	77.48

Source : Department of Budget, Accounting and Statistics

Note : 1. The data in the table have been audited.

2. Rate of Owner Financial Resources= [(Annual Revenues – Subsidy and Assistance Revenues – Centrally-funded Tax Revenues) / Annual Revenues] * 100

3. Degree of Dependence on Taxes= Tax Revenues / Annual Expenditures * 100

4. Degree of Dependence on Subsidy and Assistance= Subsidy and Assistance Revenues / Annual Expenditures * 100

表 6-6 各項稅捐實徵數

單位：新臺幣千元

年度別 Fiscal Year	總計 Grand Total	國稅		
		合計 Total	營利事業所得稅 Profit-seeking Enterprise Income Tax	綜合所得稅 Individual Income Tax
94年度 FY2005	29,977,870	24,829,414	6,696,965	22,437,213
95年度 FY2006	34,513,311	29,023,817	10,353,237	24,266,568
96年度 FY2007	62,841,248	56,745,919	22,474,706	31,586,781
97年度 FY2008	68,100,983	62,939,361	26,508,981	36,741,071
98年度 FY2009	48,990,149	43,369,716	17,411,443	24,166,949
99年度 FY2010	55,035,417	48,734,326	17,251,728	30,613,882
100年度 FY2011	56,826,734	50,457,765	19,565,640	33,271,265
101年度 FY2012	49,139,607	42,567,655	17,331,496	29,969,849
102年度 FY2013	53,981,263	46,721,274	22,741,458	29,264,860
103年度 FY2014	74,494,370	67,603,536	40,882,699	31,827,238

資料來源：財政部及新竹市稅務局。

Table 6-6 No. of Actual Collection of Various Taxes

Unit: NT\$1,000

National Taxes					
遺產及贈與稅 Estate and Gift Tax	貨物稅 Commodities Tax	證券交易稅 Securities Transaction Tax	期貨交易稅 Futures Transaction Tax	菸酒稅 Alcohol and Tobacco Tax	營業稅 Business Tax
299,636	19,511	1,651,453	33,882	44	-6,309,290
383,515	18,224	2,193,897	33,702	6	-8,225,332
348,488	57,320	3,291,486	52,528	—	-1,065,390
315,839	40,738	1,951,044	55,077	—	-2,673,389
136,038	15,804	2,598,710	36,626	324	-996,178
245,589	5,601	2,446,333	40,790	410	-1,870,007
144,152	2,240	2,039,122	29,063	361	-4,594,078
185,952	2,309	1,793,794	11,207	431	-6,727,383
353,056	2,244	1,573,140	7,852	819	-7,222,155
410,474	2,192	1,960,806	10,204	718	-7,490,795

Source : Ministry of Financial.R.O.C and Local Tax Bureau,Hsinchu City.

表 6-6 各項稅捐實徵數(續)

單位：新臺幣千元

年度別 Fiscal Year	市稅				
	合計 Total	印花稅 Stamp Tax	使用牌照稅 Vehicle License Tax	田賦 Agricultural Land Tax	地價稅 Land Value Tax
94年度 FY2005	4,995,641	283,042	1,052,400	—	1,257,537
95年度 FY2006	5,354,619	297,702	1,074,663	—	1,254,152
96年度 FY2007	5,855,150	342,349	1,095,211	—	1,319,247
97年度 FY2008	5,003,296	380,249	1,099,322	—	1,298,989
98年度 FY2009	5,479,853	247,332	1,092,553	—	1,353,169
99年度 FY2010	6,143,737	265,643	1,118,064	—	1,398,743
100年度 FY2011	6,191,558	272,009	1,150,395	—	1,358,758
101年度 FY2012	6,472,072	327,913	1,179,584	—	1,344,927
102年度 FY2013	7,129,374	291,646	1,198,787	—	1,410,957
103年度 FY2014	6,776,787	286,091	1,230,321	—	1,413,845

Table 6-6 No. of Actual Collection of Various Taxes(Cont.)

Unit: NT\$1,000

City Taxes					罰鍰 Fines
土地增值稅 Land Value Increment Tax	房屋稅 House Tax	娛樂稅 Amusement Tax	契稅 Deed Tax	教育捐 Education Surtax	
1,043,035	1,085,060	42,958	231,507	102	152,815
1,271,726	1,147,241	37,817	271,245	73	134,875
1,574,922	1,174,539	35,203	313,586	93	240,179
684,382	1,198,797	31,748	309,744	65	158,326
1,130,281	1,242,052	28,035	386,434	-3	140,580
1,432,181	1,428,622	29,296	471,188	—	157,354
1,665,500	1,349,767	33,259	361,874	-4	177,411
1,896,175	1,382,035	35,411	306,027	—	99,880
2,389,980	1,426,962	37,783	373,259	—	130,615
1,994,343	1,487,320	38,296	326,571	—	114,047

表 6-7 各項稅捐納庫數

單位：新臺幣千元

年度及稅目別 Fiscal Year & Tax Item	實徵數 No. of Actual Collection	納庫數		
		合計 Total	國庫 National Treasury	中央統籌分配 Unified Taxation by Central Gov't
94年度 FY2005	5,019,556	5,019,556	—	208,607
95年度 FY2006	5,387,062	5,387,062	—	254,346
96年度 FY2007	5,891,313	5,891,313	—	314,984
97年度 FY2008	5,033,042	5,033,042	—	136,876
98年度 FY2009	5,528,205	5,528,205	—	226,057
99年度 FY2010	6,199,663	6,199,663	—	286,436
100年度 FY2011	6,217,656	6,217,656	—	333,100
101年度 FY2012	6,497,689	6,497,689	—	379,235
102年度 FY2013	7,148,895	7,148,895	—	477,996
103年度 FY2014	6,799,218	6,799,218	—	398,869
印花稅 Stamp Tax	286,091	286,091	—	—
使用牌照稅 Vehicle License Tax	1,230,321	1,230,321	—	—
地價稅 Land Value Tax	1,413,845	1,413,845	—	—
土地增值稅 Land Value Incement Tax	1,994,343	1,994,343	—	398,869
房屋稅 House Tax	1,487,320	1,487,320	—	—
娛樂稅 Amusement Tax	38,296	38,296	—	—
契稅 Deed Tax	326,571	326,571	—	—
教育捐 Education Surtax	—	—	—	—
罰鍰 Finesx	22,431	22,431	—	—

資料來源：新竹市稅務局。

Table 6-7 No. of Various Taxes Paid to Treasury

No. of Paid to Treasury			未納庫數 No. of Unpaid to Treasury
重建基金 Financial Enterprises	市庫 City Treasury	市統籌分配 Unified Taxation by City Gov't	
—	4,810,949	—	—
—	5,132,716	—	—
—	5,576,329	—	—
—	4,896,166	—	—
—	5,302,148	—	—
—	5,913,227	—	—
—	5,884,556	—	—
—	6,118,454	—	—
—	6,670,899	—	—
—	6,400,349	—	—
—	286,091	—	—
—	1,230,321	—	—
—	1,413,845	—	—
—	1,595,474	—	—
—	1,487,320	—	—
—	38,296	—	—
—	326,571	—	—
—	—	—	—
—	22,431	—	—

Source : Local Tax Bureau, Hsinchu City.

表 6-8 新竹市公庫收支

(1) 收入

單位：新臺幣千元

年度別 Fiscal Year	總計 Grand Total	本年度收入	
		合計 Total	稅課收入 Tax Revenues
94年度 FY2005	14,123,539	13,484,254	6,617,420
95年度 FY2006	13,071,354	12,629,712	7,004,261
96年度 FY2007	14,060,061	13,625,633	7,668,309
97年度 FY2008	14,247,319	14,174,461	7,716,599
98年度 FY2009	18,589,030	18,318,272	7,366,083
99年度 FY2010	17,212,955	16,929,791	8,143,786
100年度 FY2011	17,562,742	17,296,805	8,577,195
101年度 FY2012	19,860,451	19,520,342	9,691,046
102年度 FY2013	20,761,652	20,530,831	9,935,227
103年度 FY2014	20,904,707	20,721,394	9,762,382

資料來源：本府財政處。

Table 6-8 Revenues and Expenditures of Hsinchu Treasury

(1) Revenues

Unit: NT\$1,000

Revenues of Current Fiscal Year				
工程受益費收入 Construction Benefit Fee Revenues	罰款及賠償收入 Fine and Compensation Revenues	規費收入 Official Fee Revenues	信託管理收入 Trust Management Fee Revenues	財產收入 Property Revenues
2,333	472,069	870,397	—	101,392
1,047	408,277	911,661	—	87,781
786	365,573	967,203	—	126,629
1,013	380,533	690,502	—	119,360
194	344,141	587,295	—	211,209
94	352,022	656,629	—	265,651
45	357,536	662,697	—	87,434
61	371,021	647,620	—	95,313
—	333,140	743,076	—	126,203
—	357,519	714,738	—	193,336

Source : Department of Finance, Hsinchu City.

表 6-8 新竹市公庫收支(續1)

(1) 收入

單位：新臺幣千元

年度別 Fiscal Year	本年度收入		
	營業盈餘事業收入 Government Operating Surplus and Public Enterprise Revenues	補助及協助收入 Subsidy and Assistance Revenues	捐獻及贈與收入 Donation and Contribution Revenues
94年度 FY2005	370,867	3,235,264	2,894
95年度 FY2006	—	3,899,466	7,036
96年度 FY2007	—	4,088,738	5,724
97年度 FY2008	—	4,947,913	8,411
98年度 FY2009	—	5,656,398	619
99年度 FY2010	—	4,231,898	9,282
100年度 FY2011	—	4,592,659	3,360
101年度 FY2012	—	4,761,744	2,365
102年度 FY2013	370,867	4,652,275	1,445
103年度 FY2014	—	5,016,322	69,833

Table 6-8 Revenues and Expenditures of Hsinchu Treasury(Cont.1)

(1) Revenues				Unit: NT\$1,000
Revenues of Current Fiscal Year		以前年度收入 Revenues of Previous Fiscal Year	預算外收入 Revenues of Extra-Budget	
賒借收入 Borrowing Revenues	其他收入 Others			
1,500,000	311,618	639,285		—
—	310,183	441,642		—
—	402,671	434,428		—
—	310,130	72,858		—
3,396,150	756,183	270,758		—
2,882,700	387,729	283,164		—
2,606,100	409,779	265,937		—
3,000,000	951,172	340,109		—
4,000,000	368,598	230,821		—
4,000,000	607,264	183,313		—

表 6-8 新竹市公庫收支(續2)

(2) 支出

單位：新臺幣千元

年度別 Fiscal Year	總計 Grand Total	本年度支出		
		一般政務支出		
		合計 Total	政權行使支出 The Exercise of Political Power	行政支出 Administrative
94年度 FY2005	15,249,111	1,513,338	131,018	262,921
95年度 FY2006	14,889,112	1,523,748	136,848	229,145
96年度 FY2007	15,724,551	1,607,589	252,905	233,506
97年度 FY2008	16,960,185	1,402,875	130,418	239,417
98年度 FY2009	18,969,075	1,434,919	130,034	233,118
99年度 FY2010	18,357,980	1,430,330	147,303	227,076
100年度 FY2011	18,666,013	1,612,520	188,322	238,641
101年度 FY2012	19,222,870	1,666,134	156,080	251,826
102年度 FY2013	20,685,216	1,659,556	159,756	234,206
103年度 FY2014	21,063,678	1,779,408	173,821	288,120

Table 6-8 Revenues and Expenditures of Hsinchu Treasury(Cont. 2)

(2) Expenditures

Unit: NT\$1,000

Expenditures of Current Fiscal Year					
Expenditures for General Administration		教育科學文化支出 Educational, Scientific, and Cultural Expenditures			
民政支出 Civil Affairs	財務支出 Financial	合計 Total	教育支出 Educational	科學支出 Scientific	文化支出 Cultural
903,139	216,260	4,252,307	4,057,826	—	194,481
899,743	258,012	4,323,522	4,084,835	—	238,687
899,214	221,964	4,360,417	4,126,196	—	234,221
814,532	218,508	4,263,551	4,048,401	—	215,150
864,567	207,200	4,452,345	4,260,712	—	191,633
844,157	211,794	4,932,324	4,689,562	—	242,762
966,939	218,618	5,426,036	5,138,820	—	287,216
1,038,427	219,801	5,495,785	5,259,847	—	235,938
1,047,883	217,711	5,439,810	5,221,408	—	218,402
1,093,273	224,194	5,816,380	5,497,460	—	318,920

表 6-8 新竹市公庫收支(續3)

(2) 支出

單位：新臺幣千元

年度別 Fiscal Year	本年度支出	
	經濟發展支出	
	合計 Total	農業支出 Agricultural
94年度 FY2005	1,602,162	202,119
95年度 FY2006	1,632,355	209,970
96年度 FY2007	1,493,238	198,821
97年度 FY2008	536,076	155,359
98年度 FY2009	1,385,445	157,728
99年度 FY2010	846,874	73,233
100年度 FY2011	1,094,988	72,295
101年度 FY2012	1,500,102	59,056
102年度 FY2013	1,124,790	83,044
103年度 FY2014	1,447,282	78,149

Table 6-8 Revenues and Expenditures of Hsinchu Treasury(Cont. 3)

(2) Expenditures			Unit: NT\$1,000
Expenditures of Current Fiscal Year			
Expenditures for Economic Development			
工業支出 Industrial	交通支出 Transportation and Communication	其他經濟服務支出 Other Economic Service	
312,950	841,278	245,815	
172,488	677,097	572,800	
174,661	894,979	224,777	
95,410	87,338	197,969	
165,470	723,681	338,566	
133,901	404,911	234,829	
208,319	520,038	294,336	
433,921	672,874	334,251	
160,534	545,836	335,376	
352,616	509,895	506,622	

表 6-8 新竹市公庫收支(續4)

(2) 支出

單位：新臺幣千元

年度別 Fiscal Year	本年度支出			
	社會福利支出			
	合計 Total	社會保險支出 Social Insurance	社會救助支出 Social Assistance	福利服務支出 Welfare Service
94年度 FY2005	1,547,144	27,369	44,110	1,323,904
95年度 FY2006	1,594,071	26,470	61,231	1,355,507
96年度 FY2007	1,680,085	26,162	69,084	1,429,553
97年度 FY2008	1,747,764	27,130	84,419	1,485,228
98年度 FY2009	1,875,118	25,466	120,511	1,577,220
99年度 FY2010	1,854,459	26,274	117,359	1,477,979
100年度 FY2011	1,475,702	38,893	139,453	1,114,757
101年度 FY2012	1,723,673	25,327	167,941	1,355,259
102年度 FY2013	2,051,287	12,790	172,812	1,673,362
103年度 FY2014	2,029,617	62,851	121,765	1,649,189

Table 6-8 Revenues and Expenditures of Hsinchu Treasury(Cont. 4)

(2) Expenditures

Unit: NT\$1,000

Expenditures of Current Fiscal Year					
Expenditures for Social Welfare		社區發展及環境保護支出 Expenditures for Community Development and Environmental Protection			
國民就業支出 Employment Service	醫療保健支出 Medical and Health Matters	合計 Total	社區發展支出 Community Development	環境保護支出 Environmental Protection	
37,300	114,461	811,413	22,560	788,853	
37,962	112,901	970,703	29,399	941,304	
37,383	117,903	1,068,047	27,009	1,041,038	
38,819	112,168	733,218	31,244	701,974	
38,512	113,409	1,316,800	19,953	1,296,847	
103,627	129,220	987,454	18,304	969,150	
39,668	142,931	839,024	31,399	807,625	
38,088	137,058	967,683	25,977	941,706	
42,542	149,781	1,076,726	27,372	1,049,354	
49,362	146,450	1,276,214	30,661	1,245,553	

表 6-8 新竹市公庫收支(續5)

(2) 支出

單位：新臺幣千元

年度別 Fiscal Year	本年度支出		
	退休撫卹支出 Expenditures for Retirement and Compassionate Aid		
	合計 Total	退休撫卹給付支出 Retirement and Compassionate Aid Payment	退休撫卹業務支出 Retirement and Compassionate Aid Affairs
94年度 FY2005	1,581,572	1,581,572	—
95年度 FY2006	1,658,405	1,658,405	—
96年度 FY2007	1,684,848	1,684,848	—
97年度 FY2008	1,713,678	1,713,678	—
98年度 FY2009	1,747,351	1,747,351	—
99年度 FY2010	1,828,746	1,828,746	—
100年度 FY2011	1,994,494	1,994,494	—
101年度 FY2012	2,112,264	2,112,264	—
102年度 FY2013	2,110,560	2,110,560	—
103年度 FY2014	2,019,105	2,019,105	—

Table 6-8 Revenues and Expenditures of Hsinchu Treasury(Cont. 5)

(2) Expenditures

Unit: NT\$1,000

Expenditures of Current Fiscal Year				
警政支出 Expenditures for Police Affairs	債務支出 Debt Expenditures			
	合計 Total	債務還本支出 Debt Repayment	債務付息支出 Interest Payment	還本付息事務支出 Debt Servicing Management Fees
1,348,676	217,846	115,970	101,876	—
1,316,886	136,003	136,003	—	—
1,354,808	218,182	—	218,182	—
1,327,889	3,238,345	2,922,715	315,630	—
1,288,599	3,574,295	3,402,835	171,460	—
1,356,292	3,096,557	3,012,050	84,507	—
1,362,639	3,292,365	3,156,113	136,252	—
1,366,400	3,266,496	3,116,493	150,003	—
1,337,035	4,640,167	4,488,043	152,124	—
1,342,012	4,377,446	4,245,671	131,775	—

表 6-8 新竹市公庫收支(續完)

(2) 支出

單位：新臺幣千元

年度別 Fiscal Year	本年度支出			
	協助及補助支出 Expenditures for assistance and subsidies			
	合計 Total	協助支出 Assistance	專案補助支出 Subsidies for Special Projects	平衡預算補助支出 Balance Budget
94年度 FY2005	—	—	—	—
95年度 FY2006	—	—	—	—
96年度 FY2007	—	—	—	—
97年度 FY2008	—	—	—	—
98年度 FY2009	—	—	—	—
99年度 FY2010	—	—	—	—
100年度 FY2011	—	—	—	—
101年度 FY2012	—	—	—	—
102年度 FY2013	—	—	—	—
103年度 FY2014	—	—	—	—

Table 6-8 Revenues and Expenditures of Hsinchu Treasury(Cont. End)

(2) Expenditures				Unit: NTS1,000		
Expenditures of Current Fiscal Year			以前年度支出 Expenditures of Previous Fiscal Year	預算外支出 Expenditures of Extra-Budget	公庫結存 Balances of Treasuries	
其他支出 Others						
合計 Total	第二預備金 Secondary Reserve Fund	其他支出 Others				
158,329	—	158,329	2,216,324	—	597,633	
150,898	—	150,898	1,582,521	—	316,451	
150,034	—	150,034	2,107,303	—	474,199	
146,602	—	146,602	1,850,187	—	455,491	
104,357	—	104,357	1,789,846	—	-4,427,096	
108,576	—	108,576	1,916,368	—	-4,656,097	
113,464	—	113,464	1,454,781	—	106,088	
128,684	—	128,684	995,649	—	226,749	
118,228	—	118,228	1,127,057	—	33,350	
109,331	—	109,331	866,883	—	3,358	

表 6-9 營業基金及非營業特種基金盈虧 (餘絀)

單位：新臺幣千元

年度別 Fiscal Year	預算數及決算審定數 No. of Budget and Financial Certificated Statement	總計 Grand Total	營業基金 Enterprise Funds	
			合計 Total	新竹農產運銷股份有限公司
民國100年度 FY 2011	預算數 Budget	-121,126	496	496
	決算審定數 Financial Certificated Statement	1,126,307	1,228	1,228
民國101年度 FY 2012	預算數 Budget	-455,264	613	613
	決算審定數 Financial Certificated Statement	558,360	1,475	1,475
民國102年度 FY 2013	預算數 Budget	-558,061	71	71
	決算審定數 Financial Certificated Statement	539,790	23,305	23,305
民國103年度 FY 2014	預算數 Budget	-534,350	8,906	8,906
	決算審定數 Financial Certificated Statement	5,241	3,272	3,272

資料來源：本府主計處。
說明：決算數係為決算審定數。

Table 6-9 Enterprise Funds and Nonprofit Special Funds Profit-Loss (Balance)

Unit: NT\$1,000

非營業特種基金 Nonprofit Special Funds							
合計 Total	作業基金 Operation Funds						
	計 Sub-total	新竹火車站後站 土地開發作業基 金	新竹市實施平 均地權基金	新竹市各 重劃區基金	新竹市產業園區 開發管理基金	新竹市公共 停車場作業 基金	新竹市世博台灣館 產創園區作業基金
-121,622	22,623	181	-2,843	19,423	-67	154,632	-148,703
1,125,079	508,873	7,291	76,487	326,015	70	87,285	11,724
-455,877	58,838	1,296	-12,809	-18,895	-71	29,252	60,065
556,884	92,052	8,830	-1,804	35,085	123	75,215	-25,397
-558,132	-43,417	3,046	45,422	-19,846	-74	28,197	-100,162
516,485	43,288	8,813	45,051	-31,682	801	71,814	-51,509
-543,256	-74,842	3,473	-6,331	-23,971	-57	24,097	-72,053
1,969	-46,334	7,291	-5,431	-9,679	45	33,006	71,566

Source : Department of Budget, Accounting and Statistics
 Note: The number of the final accounts has been audited.

表 6-9 營業基金及非營業特種基金盈虧（餘絀）（續）

單位：新臺幣千元

年度別 Fiscal Year	非營業特種基金			
	特別收入基金			
	計 Sub-total	新竹市地方教育 發展基金	新竹市公益彩券 盈餘分配基金	新竹市身心障礙者 就業基金
民國100年度 FY 2011	-115,917	-170,386	12,555	21,232
	609,512	396,518	148,765	52,811
民國101年度 FY 2012	-514,715	-434,942	-42,005	-60,138
	469,374	281,514	126,074	39,251
民國102年度 FY 2013	-399,207	-361,630	-85,782	32,737
	319,038	150,130	141,854	5,419
民國103年度 FY 2014	-468,414	-296,656	-156,402	-16,235
	50,363	-28,078	53,305	-3,162

Table 6-9 Enterprise Funds and Nonprofit Special Funds Profit-Loss (Balance)(Cont.)

Unit: NT\$1,000

Nonprofit Special Funds				
Special Revenue Funds		資本計畫基金 Capital Project Funds		
新竹市環境污染防治基金	新竹市環境教育基金	計 Sub-total	新竹市十七公里觀光帶建設基金	
20,682	—		-28,328	-28,328
11,419	—		6,694	6,694
21,316	1,054		—	—
20,825	1,711		-4,541	-4,541
14,969	499		—	—
19,852	1,783		3,823	3,823
118	761		—	—
29,366	-1,069		-2,060	-2,060

表 6-9 營業基金及非營業特種基金盈虧 (餘絀)

Table 6-9 Enterprise Funds and Nonprofit Special Funds Profit-Loss (Balance)

年度別 Fiscal Year	(基金項目名稱) Fund Items	預算數(新臺幣千元) No. of Budget (NT\$1,000)	決算數(新臺幣千元) No. of Final Accounts (NT\$1,000)
民國100年度 FY 2011	新竹農產運銷股份有限公司	496	1,228
	新竹火車站後站土地開發作業基金	181	7,291
	新竹市實施平均地權基金	-2,843	76,487
	新竹市各重劃區基金	19,423	326,015
	新竹市產業園區開發管理基金	-67	70
	新竹市公共停車場作業基金	154,632	87,285
	新竹市世博台灣館產創園區作業基金	-148,703	11,724
	新竹市地方教育發展基金	-170,386	396,518
	新竹市公益彩券盈餘分配基金	12,555	148,765
	新竹市身心障礙者就業基金	21,232	52,811
	新竹市環境污染防制基金	20,682	11,419
	新竹市環境教育基金	20,682	11,419
	新竹市十七公里觀光帶建設基金	-28,328	6,694
	民國101年度 FY 2012	新竹農產運銷股份有限公司	613
新竹火車站後站土地開發作業基金		1,296	8,830
新竹市實施平均地權基金		-12,809	-1,804
新竹市各重劃區基金		-18,895	35,085
新竹市產業園區開發管理基金		-71	123
新竹市公共停車場作業基金		29,252	75,215
新竹市世博台灣館產創園區作業基金		60,065	-25,397
新竹市地方教育發展基金		-434,942	281,514
新竹市公益彩券盈餘分配基金		-42,005	126,074
新竹市身心障礙者就業基金		-60,138	39,251
新竹市環境污染防制基金		21,316	20,825
新竹市環境教育基金		1,054	1,711
新竹市十七公里觀光帶建設基金		0	-4,541
民國102年度 FY 2013		新竹農產運銷股份有限公司	71
	新竹火車站後站土地開發作業基金	3,046	8,813
	新竹市實施平均地權基金	45,422	45,051
	新竹市各重劃區基金	-19,846	-31,682
	新竹市產業園區開發管理基金	-74	801
	新竹市公共停車場作業基金	28,197	71,814
	新竹市世博台灣館產創園區作業基金	-100,162	-51,509
	新竹市地方教育發展基金	-361,630	150,130
	新竹市公益彩券盈餘分配基金	-85,782	141,854
	新竹市身心障礙者就業基金	32,737	5,419
	新竹市環境污染防制基金	14,969	19,852
	新竹市環境教育基金	499	1,783
	新竹市十七公里觀光帶建設基金	0	3,823
	民國103年度 FY 2014	新竹農產運銷股份有限公司	8,906
新竹火車站後站土地開發作業基金		3,473	7,291
新竹市實施平均地權基金		-6,331	-5,431
新竹市各重劃區基金		-23,971	-9,679
新竹市產業園區開發管理基金		-57	45
新竹市公共停車場作業基金		24,097	33,006
新竹市世博台灣館產創園區作業基金		-72,053	-71,566
新竹市地方教育發展基金		-296,656	-28,078
新竹市公益彩券盈餘分配基金		-156,402	53,305
新竹市身心障礙者就業基金		-16,235	-3,162
新竹市環境污染防制基金		118	29,366
新竹市環境教育基金		761	-1,069
新竹市十七公里觀光帶建設基金		-	-2,060

說明：決算數係為決算審定數。

NoteL: The number of the final accounts has been audited.

重要統計名詞定義

1. 金融機構：係指本國銀行、外國銀行、農會信用部、信用合作社、票券金融公司、證券金融公司、本國及外國保險公司與金融控股公司。
2. 本國銀行：依據我國銀行法組織登記經營銀行業務的機構。
3. 外國銀行：依據外國法律組織登記設立的銀行，而經我國政府認許在國內依公司法與銀行法登記營業的分行。
4. 信用合作社：為社員組織之金融機構，其資金主要來自社員存款，放款業務則限定為對社員之生產性或生活上正當需要之貸款。
5. 農會信用部：根據農會法之規定所成立之會員組織的金融事業，資金主要來自會員存款，放款業務則限定為對會員之農業產銷有關的正當資金需要之供給。
6. 票券金融公司：在短期票券市場扮演資金仲介角色之金融機構。
7. 證券金融公司：為促進證券市場之健全發展，而允許設立之金融機構。
8. 金融控股公司：金融機構選擇以控股公司型態，聯屬經營銀行、證券、期貨、保險及其他金融相關事業，以發揮範疇經濟效益。
9. 存款餘額：指活期存款、定期存款、外匯存款及公庫存款等截至年底之餘額。
10. 放款餘額：指貼現透支、短期放款、中長期放款及進出口押匯等截至年底之餘額。
11. 總預算：政府機關依預算法第 17 條規定，政府每一會計年度，各就其歲入與歲出、債務之舉借與以前年度歲計賸餘之移用及債務之償還全部所編之預算，為總預算。
12. 總預算歲入：依預算法第 6 條規定稱歲入者，謂一個會計年度之一切收入。但不包括債務之舉借及以前年度歲計賸餘之移用。為自有財源及補助收入合計數。
13. 總預算歲出：依預算法第 6 條規定稱歲出者，謂一個會計年度之一切支出。但不包括債務之償還。
14. 追加（減）後預算：依預算法第 79 條之規定，各機關如遇依法律增加業務或事業致增加經費時、依法律增設新機關時、所辦事業因重大事故經費超過法定預算時或依有關法律應補列追加預算者，得請求提出追加歲出預算。
15. 審定後決算數：各機關於會計年度結束後，應編製年度決算，送審計機關審核；審計機關審定後，應發給審定書，即為審定後決算數。
16. 國稅實徵淨額：含營利事業所得稅、綜合所得稅、遺產及贈與稅、營業稅、貨物稅、證券及期貨交易稅以及罰鍰及其他等實徵淨額。
17. 地方稅實徵淨額：含地價稅、土地增值稅、使用牌照稅、房屋稅、娛樂稅、印花稅及契稅等實徵淨額。
18. 實徵解庫數：即本年度或以前年度各項稅捐之徵起數（實徵數）減除退稅數，劃解（繳納）入國庫及市庫之稅款。

柒、交通運輸

VII. Traffic Communication

表 7-1 車輛登記

單位：輛

年底別 End of Year	總計 Grand Total	大客車 Bus		大貨車 Truck	
		自用 Private	營業 Business	自用 Private	營業 Business
民國94年底 End of 2005	356,587	44	738	1,561	1,068
民國95年底 End of 2006	363,824	43	738	1,578	1,090
民國96年底 End of 2007	373,977	44	742	1,600	1,101
民國97年底 End of 2008	384,019	46	728	1,603	1,039
民國98年底 End of 2009	392,140	49	724	1,571	852
民國99年底 End of 2010	397,821	46	840	1,541	902
民國100年底 End of 2011	409,105	46	905	1,574	912
民國101年底 End of 2012	411,113	48	945	1,453	877
民國102年底 End of 2013	403,547	46	959	1,484	790
民國103年底 End of 2014	402,265	43	993	1,494	799

資料來源：交通部。

說明：依楔形差補公式計算，校正後因四捨五入，細項與總數或容不符。

Table 7-1 Number of Registered Motor Vehicles

Unit: Cars

小客車 Passenger Car		小貨車 Pick-up Truck		機踏車 Motorcycle	特種車 Specially Constructed Vehicles
自用 Private	營業 Business	自用 Private	營業 Business		
108,744	2,121	10,870	227	230,144	1,070
110,329	2,185	10,935	306	235,549	1,071
112,086	2,241	10,986	332	243,784	1,061
111,561	1,350	10,852	214	255,565	1,061
113,080	1,272	10,859	368	262,338	1,027
115,451	1,689	10,913	240	265,195	1,004
118,986	1,815	11,073	243	272,497	1,054
121,821	1,832	11,122	229	271,559	1,227
124,730	1,825	11,200	205	261,084	1,224
127,915	1,767	11,363	204	256,460	1,227

Source : Ministry of Transportation and Communications.

表 7-2 公路里程概況

單位：公里

年底別 End of Year	總計 Grand Total	國道 National Highway	省道 Provincial Highway
民國94年底 End of 2005	338	17	39
民國95年底 End of 2006	411	17	39
民國96年底 End of 2007	414	17	39
民國97年底 End of 2008	418	17	39
民國98年底 End of 2009	421	17	39
民國99年底 End of 2010	423	17	39
民國100年底 End of 2011	527	17	39
民國101年底 End of 2012	528	17	39
民國102年底 End of 2013	531	17	39
民國103年底 End of 2014	549	17	39

資料來源：交通部。

Table 7-2 Length of Highways

Unit: KM

市道 City Highway	鄉道 Rural Highway	專用公路 Exclusive Highway	市區道路 Urban Highway
28	—	—	254
28	—	—	327
28	—	—	330
28	—	—	334
29	—	—	336
29	—	—	338
29	—	—	442
29	—	—	443
29	—	—	446
29	—	—	464

Source : Ministry of Transportation and Communications.

表 7-3 郵政機構概況

單位：處

年底別 End of Year	總計 Grand Total	管理機構 Administration Establishments	自辦業務機構			
			合計 Total	郵件處理中心 Mail Processing Centers	支局 Branch Offices	汽車行動郵局 Mobile P. O.
民國94年底 End of 2005	116	1	27	—	27	—
民國95年底 End of 2006	79	1	27	—	27	—
民國96年底 End of 2007	50	1	27	—	27	—
民國97年底 End of 2008	50	1	27	—	27	—
民國98年底 End of 2009	51	1	27	—	27	—
民國99年底 End of 2010	53	1	27	—	27	—
民國100年底 End of 2011	47	1	27	—	27	—
民國101年底 End of 2012	48	1	27	—	26	—
民國102年底 End of 2013	47	1	26	—	26	—
民國103年底 End of 2014	44	1	26	—	26	—

資料來源：交通部。

Table 7-3 Number of Post Offices and Postal Agencies

Unit: Offices

Major Establishments			委辦業務機構 Minor Establishments		
火車行動郵局 Train P.O.	臨時郵局 Temporary P.O.	臨時支局 Temporary Branch Offices	合計 Total	代辦所 Agencies	代售處 Stamp Sales Agencies
—	—	—	88	23	65
—	—	—	51	4	47
—	—	—	22	4	18
—	—	—	22	4	18
—	—	—	23	5	18
—	—	—	25	7	18
—	—	—	19	7	12
—	—	—	21	9	12
—	—	—	20	8	12
—	—	—	17	6	11

Source: Ministry of Transportation and Communications.

重要統計名詞定義

1. 機動車輛登記數：向監理機關登記，領有統一牌照之汽機車登記數。
2. 汽車停車位數：係指新竹市政府交通處收費、不收費汽車停車位及已完成停車場登記之非市有路外汽車停車位數。
3. 機車停車位數：係指新竹市政府交通處收費、不收費機車停車位及已完成停車場登記之非市有路外機車停車位數。

捌、教育文化

VIII. Education and Culture

表 8-1 境內高等教育概況

(1) 大學

學年度及學校別 SY & School	系所數 (個) No. of Departments (Departments)	教職員數(人) No. of Teachers and Staffs(Persons)								
		合計 Total			教師 Teachers			職員 Staffs		
		計 Sub-total	男 Male	女 Female	計 Sub-total	男 Male	女 Female	計 Sub-total	男 Male	女 Female
民國94學年度 SY 2005	227	2,919	1,814	1,105	2,087	1,548	539	832	266	566
民國95學年度 SY 2006	306	2,926	1,811	1,115	2,122	1,557	565	804	254	550
民國96學年度 SY 2007	315	3,028	1,870	1,158	2,194	1,608	586	834	262	572
民國97學年度 SY 2008	315	3,773	2,040	1,733	2,236	1,620	616	1,537	420	1,117
民國98學年度 SY 2009	315	3,458	1,953	1,505	2,229	1,620	609	1,229	333	896
民國99學年度 SY 2010	315	3,415	1,923	1,492	2,213	1,603	610	1,202	320	882
民國100學年度 SY 2011	315	3,876	2,039	1,837	2,207	1,595	612	1,669	444	1,225
民國101學年度 SY 2012	340	3,961	2,058	1,903	2,252	1,612	640	1,709	446	1,263
民國102學年度 SY 2013	334	4,010	2,061	1,949	2,273	1,615	658	1,737	446	1,291
民國103學年度 SY 2014	332	3,934	2,016	1,918	2,237	1,586	651	1,697	430	1,267
國立清華大學 National Tsing Hua University	72	1,297	677	620	662	505	157	635	172	463
國立交通大學 National Chiao Tung University	80	1,223	711	512	714	578	136	509	133	376
國立新竹教育大學 National Hsin Chu University of Education	36	303	108	195	173	85	88	130	23	107
私立中華大學 Private Chung Hua University	59	465	228	237	296	194	102	169	34	135
私立玄奘大學 Private Hsuan Chuang University	42	277	136	141	159	93	66	118	43	75
私立元培科技大學 Private Yuan Pei University	43	369	156	213	233	131	102	136	25	111

資料來源：教育部統計處。

說明：1.教員數含助教。

2. 清華大學及交通大學97學年度職員數含助理員,故人數增多。

3. 系所數係以不重複計算為原則，同一研究所有博士班及碩士班時，總計僅以一所計列。

Table 8-1 Summary of Higher Education in the City

(1) University										
學生數(人) No. of Students(Persons)										
大學部 Universities										
合計 Total			一年級 1st Year		二年級 2nd Year		三年級 3rd Year		四年級 4th Year	
計 Sub-total	男 Male	女 Female	男 Male	女 Female	男 Male	女 Female	男 Male	女 Female	男 Male	女 Female
32,412	17,857	14,555	4,194	3,044	4,042	3,120	4,559	4,177	4,208	3,957
33,694	18,577	15,117	4,517	3,417	4,158	2,988	4,415	4,081	4,354	4,136
34,368	19,041	15,327	4,867	3,544	4,306	3,320	4,277	3,673	4,265	3,974
34,088	19,280	14,808	5,008	3,674	4,787	3,503	4,299	3,921	4,092	3,604
34,074	19,059	15,015	4,690	3,457	4,847	3,593	4,586	3,828	4,135	3,772
34,392	19,370	15,022	4,778	3,543	4,504	3,332	4,689	3,811	4,434	3,803
35,081	19,719	15,362	4,807	3,834	4,560	3,430	4,336	3,609	4,565	3,773
33,994	18,993	15,001	4,864	3,832	4,574	3,631	4,436	3,615	4,134	3,505
34,372	19,246	15,126	4,680	3,682	4,581	3,560	4,526	3,767	4,278	3,594
34,513	19,157	15,356	4,587	3,716	4,465	3,538	4,469	3,735	4,453	3,750
6,280	4,085	2,195	940	517	994	537	1,009	506	963	547
5,432	3,776	1,656	931	418	929	401	870	407	886	385
2,535	731	1,804	180	446	178	444	187	426	160	448
7,619	4,551	3,068	1,087	739	1,078	719	1,052	730	973	776
5,514	2,588	2,926	668	789	589	709	590	677	601	639
7,133	3,426	3,707	781	807	697	728	761	989	870	955

Source: Department of Statistics of Ministry Education.

表 8-1 境內高等教育概況(續1)

(1) 大學

學年度及學校別 SY & School	學生數(人)							
	大學部 Universities							
	五年級 5th Year		六年級 6th Year		七年級 7th Year		延修生 Deferred	
	男 Male	女 Female	男 Male	女 Female	男 Male	女 Female	男 Male	女 Female
民國94學年度 SY 2005	273	200	4	6	—	—	928	271
民國95學年度 SY 2006	73	123	4	1	—	—	1,117	316
民國96學年度 SY 2007	218	171	—	—	—	—	1,120	344
民國97學年度 SY 2008	218	80	—	—	—	—	1,083	343
民國98學年度 SY 2009	67	98	—	—	—	—	1,185	323
民國99學年度 SY 2010	13	164	—	—	—	—	1,207	377
民國100學年度 SY 2011	12	134	—	—	—	—	1,210	418
民國101學年度 SY 2012	—	96	—	—	—	—	1,287	432
民國102學年度 SY 2013	—	—	—	—	—	—	1,181	523
民國103學年度 SY 2014	9	115	—	—	—	—	1,174	502
國立清華大學 National Tsing Hua University	—	—	—	—	—	—	179	88
國立交通大學 National Chiao Tung University	—	—	—	—	—	—	160	45
國立新竹教育大學 National Hsin Chu University of Education	—	—	—	—	—	—	26	40
私立中華大學 Private Chung Hua University	—	—	—	—	—	—	361	104
私立玄奘大學 Private Hsuan Chuang University	—	—	—	—	—	—	140	112
私立元培科技大學 Private Yuan Pei University	9	115	—	—	—	—	308	113

Table 8-1 Summary of Higher Education in the City(Cont. 1)

(1) University

No. of Students(Persons)							上學年度畢業生數(人) No. of Graduates, Last SY(Persons)		
研究所 Graduate Schools							合計 Total	男 Male	女 Female
合計 Total			碩士班 Master Program		博士班 Ph.D. Program				
計 Sub-total	男 Male	女 Female	男 Male	女 Female	男 Male	女 Female			
17,157	12,666	4,491	8,948	3,751	3,718	740	12,243	7,299	4,944
18,319	13,333	4,986	9,426	4,167	3,907	819	12,522	7,382	5,140
18,857	13,526	5,331	9,492	4,456	4,034	875	13,137	7,741	5,396
19,051	13,435	5,616	9,420	4,733	4,015	883	13,355	7,852	5,503
19,445	13,499	5,946	9,442	4,998	4,057	948	13,405	7,768	5,637
19,516	13,446	6,070	9,387	5,121	4,059	949	13,065	7,603	5,462
19,342	13,157	6,185	9,351	5,237	3,806	948	13,522	7,927	5,595
18,999	12,798	6,201	9,244	5,297	3,554	904	13,832	8,005	5,827
18,563	12,496	6,067	9,098	5,231	3,398	836	13,132	7,661	5,471
18,121	12,086	6,035	8,929	5,213	3,157	822	13,086	7,632	5,454
6,011	4,232	1,779	2,829	1,396	1,403	383	3,294	2,222	1,072
8,709	6,393	2,316	4,779	1,965	1,614	351	3,804	2,734	1,070
1,450	394	1,056	361	1,009	33	47	929	228	701
1,079	674	405	574	373	100	32	2,039	1,135	904
624	260	364	253	355	7	9	1,139	454	685
248	133	115	133	115	—	—	1,881	859	1,022

表 8-1 境內高等教育概況(續2)

(2) 專科

學年度 SY	校數 (所) No. of Schools (Schools)	教職員數 (人)		
		合計 Total		
		計 Sub-total	男 Male	女 Female
民國94學年度 SY 2005	—	—	—	—
民國95學年度 SY 2006	—	—	—	—
民國96學年度 SY 2007	—	—	—	—
民國97學年度 SY 2008	—	—	—	—
民國98學年度 SY 2009	—	—	—	—
民國99學年度 SY 2010	—	—	—	—
民國100學年度 SY 2011	—	—	—	—
民國101學年度 SY 2012	—	—	—	—
民國102學年度 SY 2013	—	—	—	—
民國103學年度 SY 2014	—	—	—	—

Table 8-1 Summary of Higher Education in the City(Cont. 2)

(2) Junior College

No. of Teachers and Staffs (Persons)						學生數(人) No. of Students(Persons)		
教師 Teachers			職員 Staffs			合計 Total		
計 Sub-total	男 Male	女 Female	計 Sub-total	男 Male	女 Female	計 Sub-total	男 Male	女 Female
—	—	—	—	—	—	667	231	436
—	—	—	—	—	—	220	83	137
—	—	—	—	—	—	25	10	15
—	—	—	—	—	—	4	3	1
—	—	—	—	—	—	—	—	—
—	—	—	—	—	—	—	—	—
—	—	—	—	—	—	—	—	—
—	—	—	—	—	—	—	—	—
—	—	—	—	—	—	—	—	—
—	—	—	—	—	—	—	—	—

表 8-1 境內高等教育概況(續完)

(2) 專科

學年度 SY	學生數(人)							
	一年級 1st Year		二年級 2nd Year		三年級 3rd Year		四年級 4th Year	
	男 Male	女 Female	男 Male	女 Female	男 Male	女 Female	男 Male	女 Female
民國94學年度 SY 2005	—	—	—	—	34	36	55	117
民國95學年度 SY 2006	—	—	—	—	—	—	—	—
民國96學年度 SY 2007	—	—	—	—	—	—	—	—
民國97學年度 SY 2008	—	—	—	—	—	—	—	—
民國98學年度 SY 2009	—	—	—	—	—	—	—	—
民國99學年度 SY 2010	—	—	—	—	—	—	—	—
民國100學年度 SY 2011	—	—	—	—	—	—	—	—
民國101學年度 SY 2012	—	—	—	—	—	—	—	—
民國102學年度 SY 2013	—	—	—	—	—	—	—	—
民國103學年度 SY 2014	—	—	—	—	—	—	—	—

Table 8-1 Summary of Higher Education in the City(Cont. End)

(2) Junior College

No. of Students (Persons)				上學年度畢業生數(人) No. of Graduates, Last SY(Persons)			
五年級 5th Year		延修生 Deferred		合計 Total	男 Male	女 Female	
男 Male	女 Female	男 Male	女 Female				
86	237	56	46	476	117	359	
49	113	34	24	405	128	277	
—	—	10	15	182	66	116	
—	—	3	1	22	9	13	
—	—	—	—	2	2	—	
—	—	—	—	—	—	—	
—	—	—	—	—	—	—	
—	—	—	—	—	—	—	
—	—	—	—	—	—	—	
—	—	—	—	—	—	—	

表 8-2 境內高級中等學校概況

學年度、 設立別及區別 SY & Founder & District	校數 (所) No. of Schools (Schools)	教師數(人) No. of Teachers(Persons)			職員數(人) No. of Staffs(Persons)			班級數(班) No. of Classes(Classess)		
		合計 Total	男 Male	女 Female	合計 Total	男 Male	女 Female	合計 Total	普通科 General Education	綜合高中 Comprehensive High School
民國94學年度 SY 2005	12	1,352	438	914	262	60	202	532	199	107
民國95學年度 SY 2006	12	1,351	441	910	267	62	205	541	197	127
民國96學年度 SY 2007	12	1,375	448	927	270	59	211	545	197	132
民國97學年度 SY 2008	12	1,389	459	930	267	58	209	553	199	131
民國98學年度 SY 2009	12	1,418	466	952	271	57	214	560	201	132
民國99學年度 SY 2010	12	1,447	470	977	276	61	215	568	204	126
民國100學年度 SY 2011	12	1,449	487	962	271	60	211	564	210	110
民國101學年度 SY 2012	12	1,463	478	985	270	59	211	558	216	97
民國102學年度 SY 2013	12	1,471	489	982	277	61	216	544	221	85
民國103學年度 SY 2014	12	1,473	486	987	277	60	217	538	222	86
按設立別 By Founder										
公立 Public	8	987	308	679	176	28	148	303	192	24
私立 Private	4	486	178	308	101	32	69	235	30	62
按行政區別 By Districts										
東區 East District	9	1,122	374	748	220	46	174	445	166	86
北區 North District	2	231	77	154	41	12	29	69	44	—
香山區 Siangshan District	1	120	35	85	16	2	14	24	12	—

資料來源：教育部統計處。

Table 8-2 Summary of Senior Secondary Schools in the City

班級數(班) No. of Classes(Classess)			學生數(人) No. of Students (Persons)						
			合計 Total			普通科 General Education		綜合高中 Comprehensive High School	
專業群 (職業)科 Vocational Education	實用技 能學程 Practical Technical Program	進修部 (學校) Continuing Education	計 Sub-total	男 Male	女 Female	男 Male	女 Female	男 Male	女 Female
121	19	86	21,307	10,659	10,648	3,927	4,041	2,415	2,246
110	21	86	21,561	10,712	10,849	3,807	3,951	2,726	2,558
107	23	86	21,923	10,892	11,031	3,807	3,928	2,826	2,706
112	25	86	22,117	11,008	11,109	3,819	3,939	2,808	2,735
118	24	85	22,041	10,983	11,058	3,911	3,955	2,762	2,699
130	24	84	22,249	11,084	11,165	3,985	3,936	2,454	2,792
140	25	79	22,061	11,009	11,052	4,085	4,027	2,044	2,615
150	23	72	22,167	11,186	10,981	4,236	4,166	1,766	2,497
151	21	66	21,413	10,863	10,550	4,324	4,332	1,580	2,117
148	20	62	21,084	10,731	10,353	4,315	4,351	1,628	2,166
57	12	18	11,450	5,949	5,501	3,835	3,536	443	504
91	8	44	9,634	4,782	4,852	480	815	1,185	1,662
119	20	54	17,407	8,529	8,878	3,063	3,448	1,628	2,166
20	—	5	2,836	1,784	1,052	1,009	712	—	—
9	—	3	841	418	423	243	191	—	—

Source: Department of Statistics of Ministry Education.

表 8-2 境內高級中等學校概況(續)

學年度、 設立別及區別 SY & Founder & District	學生數 (人) No. of Students (Persons)						上學年度畢業生數 (人) No. of Students (Persons)		
	專業群 (職業)科 Vocational Education		實用技能學程 Practical Technical Program		進修部(學校) Continuing Education		合計 Total		
	男 Male	女 Female	男 Male	女 Female	男 Male	女 Female	計 Sub-total	男 Male	女 Female
民國94學年度 SY 2005	2,060	2,584	334	355	1,923	1,422	5,957	2,969	2,988
民國95學年度 SY 2006	1,839	2,533	384	403	1,956	1,404	6,316	3,096	3,220
民國96學年度 SY 2007	1,862	2,478	423	445	1,974	1,474	6,543	3,125	3,418
民國97學年度 SY 2008	1,992	2,519	491	507	1,898	1,409	6,732	3,277	3,455
民國98學年度 SY 2009	2,070	2,585	518	533	1,722	1,286	6,787	3,276	3,511
民國99學年度 SY 2010	2,502	2,652	503	527	1,640	1,258	6,943	3,400	3,543
民國100學年度 SY 2011	2,788	2,723	494	493	1,598	1,194	7,089	3,491	3,598
民國101學年度 SY 2012	3,180	2,838	444	440	1,560	1,040	6,810	3,219	3,591
民國102學年度 SY 2013	3,221	2,761	357	411	1,381	929	7,017	3,438	3,579
民國103學年度 SY 2014	3,237	2,651	287	395	1,264	790	6,859	3,413	3,446
按設立別 By Founder									
公立 Public	1,132	1,008	181	271	358	182	3,675	1,878	1,797
私立 Private	2,105	1,643	106	124	906	608	3,184	1,535	1,649
按行政區別 By Districts									
東區 East District	2,393	2,154	287	395	1,158	715	5,727	2,729	2,998
北區 North District	695	284	—	—	80	56	865	562	303
香山區 Siangshan District	149	213	—	—	26	19	267	122	145

Table 8-2 Summary of Senior High & Vocational Schools in the City (Cont.)

上學年度畢業生數(人)
No. of Students (Persons)

普通科 General Education		綜合高中 Comprehensive High School		專業群 (職業)科 Vocational Education		實用技能學程 Practical Technical Program		進修部(學校) Continuing Education	
男 Male	女 Female	男 Male	女 Female	男 Male	女 Female	男 Male	女 Female	男 Male	女 Female
1,277	1,267	301	428	903	850	36	73	452	370
1,288	1,370	462	493	757	830	96	96	493	431
1,209	1,323	707	707	569	829	89	124	551	435
1,236	1,287	817	825	562	790	115	105	547	448
1,190	1,273	788	858	574	781	149	140	575	459
1,239	1,302	885	853	604	795	134	170	538	423
1,273	1,295	847	883	655	822	177	179	539	419
1,248	1,306	752	874	613	836	162	161	444	414
1,301	1,285	633	924	899	868	143	152	462	350
1,385	1,386	505	681	954	911	151	140	418	328
1,216	1,151	146	177	353	334	67	80	96	55
169	235	359	504	601	577	84	60	322	273
1,013	1,115	505	681	691	767	151	140	369	295
302	208	—	—	220	68	—	—	40	27
70	63	—	—	43	76	—	—	9	6

表 8-3 境內國民中學概況

學年度、 設立別及區別 SY & Founder & District		校數 (所) No. of Schools (Schools)	教師數(人) No. of Teachers(Persons)			職員數(人) No. of Staffs(Persons)			班級數(班) No. of Classes(Classess)	
			合計 Total	男 Male	女 Female	合計 Total	男 Male	女 Female	合計 Total	七年級 7th Year
民國94學年度	SY 2005	19	839	191	648	91	14	77	505	175
民國95學年度	SY 2006	19	855	200	655	117	20	97	510	172
民國96學年度	SY 2007	19	909	200	709	104	16	88	522	177
民國97學年度	SY 2008	20	952	217	735	117	15	102	540	184
民國98學年度	SY 2009	20	990	225	765	121	10	111	567	196
民國99學年度	SY 2010	20	1,008	239	769	121	13	108	569	187
民國100學年度	SY 2011	20	1,014	241	773	122	18	104	571	187
民國101學年度	SY 2012	20	1,042	242	800	121	19	102	572	198
民國102學年度	SY 2013	20	1,054	240	814	123	22	101	592	208
民國103學年度	SY 2014	20	1,061	244	817	130	19	111	595	188
按設立別 By Founder										
公立 Public		16	1,050	241	809	123	18	105	548	172
私立 Private		4	11	3	8	7	1	6	47	16
按行政區別 By Districts										
東區 East District		11	676	150	526	75	13	62	375	120
北區 North District		5	280	64	216	31	2	29	151	48
香山區 Siangshan District		4	105	30	75	24	4	20	69	20

資料來源：教育部統計處。

Table 8-3 Summary of Junior High Schools in the City

班級數(班) No. of Classes(Classess)		學生數(人) No. of Students (Persons)										上學年度畢業生數 (人) No. of Graduates, Last SY(Persons)		
		合計 Total			七年級 7th Year		八年級 8th Year		九年級 9th Year					
八年級 8th Year	九年級 9th Year	計 Sub-total	男 Male	女 Female	男 Male	女 Female	男 Male	女 Female	男 Male	女 Female	合計 Total	男 Male	女 Female	
163	167	17,370	9,020	8,350	3,022	2,827	2,938	2,762	3,060	2,761	5,959	3,115	2,844	
174	164	17,458	8,970	8,488	3,019	2,846	3,024	2,834	2,927	2,808	5,849	3,038	2,811	
171	174	17,788	9,142	8,646	3,124	2,955	3,000	2,853	3,018	2,838	5,703	2,929	2,774	
180	176	18,247	9,390	8,857	3,251	3,010	3,130	2,967	3,009	2,880	5,941	3,076	2,865	
186	185	18,693	9,665	9,028	3,299	3,046	3,225	3,006	3,141	2,976	5,897	3,012	2,885	
195	187	18,305	9,493	8,812	2,964	2,741	3,301	3,055	3,228	3,016	6,122	3,152	2,970	
189	195	17,517	9,102	8,415	2,883	2,646	2,943	2,729	3,276	3,040	6,194	3,201	2,993	
186	188	17,135	8,902	8,233	3,060	2,862	2,887	2,640	2,955	2,731	6,259	3,234	3,025	
197	187	17,446	9,083	8,363	3,140	2,869	3,050	2,856	2,893	2,638	5,624	2,915	2,709	
208	199	17,314	9,068	8,246	2,869	2,526	3,145	2,862	3,054	2,858	5,493	2,860	2,633	
192	184	15,586	8,137	7,449	2,543	2,260	2,832	2,602	2,762	2,587	4,996	2,601	2,395	
16	15	1,728	931	797	326	266	313	260	292	271	497	259	238	
130	125	11,084	5,734	5,350	1,817	1,673	1,968	1,833	1,949	1,844	3,541	1,824	1,717	
52	51	4,401	2,383	2,018	775	598	819	718	789	702	1,397	747	650	
26	23	1,829	951	878	277	255	358	311	316	312	555	289	266	

Source: Department of Statistics of Ministry Education.

表 8-4 境內國民小學概況

學年度、 設立別及區別 SY & Founder & District	校數(所) No. of Schools (Schools)	教師數(人) No. of Teachers(Persons)			職員數(人)
		合計 Total	男 Male	女 Female	合計 Total
民國94學年度 SY 2005	32	1,855	260	1,595	216
民國95學年度 SY 2006	32	1,860	258	1,602	170
民國96學年度 SY 2007	32	1,892	267	1,625	172
民國97學年度 SY 2008	32	1,867	262	1,605	165
民國98學年度 SY 2009	33	1,868	258	1,610	162
民國99學年度 SY 2010	33	1,883	280	1,603	166
民國100學年度 SY 2011	33	1,905	274	1,631	183
民國101學年度 SY 2012	33	1,939	278	1,661	182
民國102學年度 SY 2013	33	1,999	296	1,703	186
民國103學年度 SY 2014	33	2,095	306	1,789	181
按設立別 By Founder					
公立 Public	31	2,030	299	1,731	176
私立 Private	2	65	7	58	5
按行政區別 By Districts					
東區 East District	16	1,178	155	1,023	87
北區 North District	7	587	87	500	55
香山區 Siangshan District	10	330	64	266	39

資料來源：教育部統計處。

Table 8-4 Summary of Primary Schools in the City

No. of Staffs(Persons)		班級數(班) No. of Classes(Classes)						
男 Male	女 Female	合計 Total	一年級 1st Year	二年級 2nd Year	三年級 3rd Year	四年級 4th Year	五年級 5th Year	六年級 6th Year
24	192	1,111	175	180	197	188	190	181
20	150	1,125	188	178	179	195	191	194
22	150	1,144	203	191	180	179	197	194
17	148	1,153	190	206	194	180	183	200
13	149	1,129	185	190	208	187	177	182
15	151	1,147	183	187	197	209	190	181
20	163	1,159	189	184	193	195	205	193
20	162	1,158	191	189	191	190	192	205
20	166	1,148	191	190	194	187	193	193
20	161	1,173	206	190	198	194	191	194
20	156	1,133	199	183	191	187	185	188
—	5	40	7	7	7	7	6	6
7	80	664	119	109	111	109	109	107
6	49	328	56	52	59	53	53	55
7	32	181	31	29	28	32	29	32

Source: Department of Statistics of Ministry Education.

表 8-4 境內國民小學概況(續)

學年度、 設立別及區別 SY & Founder & District	學生數 (人)						
	合計 Total			一年級 1st Year		二年級 2nd Year	
	計 Sub-total	男 Male	女 Female	男 Male	女 Female	男 Male	女 Female
民國94學年度 SY 2005	35,417	18,399	17,018	2,882	2,675	2,969	2,628
民國95學年度 SY 2006	35,283	18,322	16,961	3,034	2,814	2,877	2,603
民國96學年度 SY 2007	35,040	18,286	16,754	3,072	2,790	3,016	2,815
民國97學年度 SY 2008	34,300	17,962	16,338	2,795	2,488	3,107	2,767
民國98學年度 SY 2009	32,805	17,209	15,596	2,652	2,425	2,771	2,444
民國99學年度 SY 2010	32,409	17,012	15,397	2,557	2,268	2,679	2,463
民國100學年度 SY 2011	31,822	16,684	15,138	2,510	2,354	2,566	2,265
民國101學年度 SY 2012	30,935	16,289	14,646	2,563	2,299	2,528	2,357
民國102學年度 SY 2013	29,899	15,663	14,236	2,463	2,366	2,568	2,276
民國103學年度 SY 2014	29,760	15,580	14,180	2,759	2,391	2,462	2,365
按設立別 By Founder							
公立 Public	28,547	14,951	13,596	2,646	2,276	2,362	2,245
私立 Private	1,213	629	584	113	115	100	120
按行政區別 By Districts							
東區 East District	17,289	9,069	8,220	1,614	1,403	1,439	1,401
北區 North District	8,387	4,349	4,038	779	655	680	661
香山區 Siangshan District	4,084	2,162	1,922	366	333	343	303

Table 8-4 Summary of Primary Schools in the City(Cont.)

No. of Students (Persons)								上學年度畢業生數(人) No. of Graduates, Last SY(Persons)		
三年級 3rd Year		四年級 4th Year		五年級 5th Year		六年級 6th Year		合計 Total	男 Male	女 Female
男 Male	女 Female	男 Male	女 Female	男 Male	女 Female	男 Male	女 Female			
3,251	2,997	3,195	2,963	3,097	2,931	3,005	2,824	5,548	2,867	2,681
2,944	2,642	3,206	3,011	3,187	2,964	3,074	2,927	5,827	3,005	2,822
2,849	2,610	2,945	2,624	3,210	2,969	3,194	2,946	5,973	3,048	2,925
3,021	2,821	2,859	2,628	2,939	2,653	3,241	2,981	6,170	3,215	2,955
3,066	2,759	2,993	2,773	2,829	2,580	2,898	2,615	6,164	3,191	2,973
2,816	2,476	3,100	2,767	3,012	2,814	2,848	2,609	5,574	2,932	2,642
2,708	2,482	2,801	2,470	3,090	2,762	3,009	2,805	5,417	2,828	2,589
2,553	2,273	2,718	2,474	2,818	2,461	3,109	2,782	5,812	3,006	2,806
2,536	2,356	2,551	2,302	2,716	2,479	2,829	2,457	5,887	3,120	2,767
2,556	2,285	2,529	2,364	2,554	2,302	2,720	2,473	5,282	2,812	2,470
2,444	2,191	2,432	2,262	2,459	2,221	2,608	2,401	5,102	2,722	2,380
112	94	97	102	95	81	112	72	180	90	90
1,511	1,314	1,457	1,345	1,501	1,324	1,547	1,433	2,975	1,578	1,397
729	665	713	674	677	671	771	712	1,545	814	731
316	306	359	345	376	307	402	328	762	420	342

表 8-5 境內幼兒園概況

學年度及設立別 SY & Founder	園數 (所) No. of Schools (Schools)	教職員工人數(人)		
		教師 Teachers		
		合計 Total	男 Male	女 Female
民國94學年度 SY 2005	88	639
民國95學年度 SY 2006	85	569	8	561
民國96學年度 SY 2007	87	524	6	518
民國97學年度 SY 2008	80	524	7	517
民國98學年度 SY 2009	77	528	5	523
民國99學年度 SY 2010	75	406	1	405
民國100學年度 SY 2011	71	416	2	414
民國101學年度 SY 2012	165	1,078	20	1,058
民國102學年度 SY 2013	162	1,135	22	1,113
民國103學年度 SY 2014	164	1,179	22	1,157
公 立 Public	28	206	—	206
私 立 Private	136	973	22	951

資料來源：教育部統計處及本府教育處。

說 明：職員數含各縣市政府教育局(處)審核通過之行政職員數、專任工友數、專任廚工數、司機數、護理人員數及社工人員數。

Table 8-5 Summary of Preschool in the City

No. of Teachers and Staffs(Persons)			學生數 (人) No. of Students (Persons)		
職員 Staffs					
合計 Total	男 Male	女 Female	合計 Total	男 Male	女 Female
115	6,145	3,218	2,927
122	5,565	2,895	2,670
120	5,839	3,011	2,828
106	5,685	2,975	2,710
105	5,890	3,122	2,768
117	5,813	3,039	2,774
123	5,898	3,109	2,789
408	102	306	11,325	5,982	5,343
396	95	301	11,178	6,001	5,177
406	109	297	11,347	5,954	5,393
38	5	33	2,281	1,161	1,120
368	104	264	9,066	4,793	4,273

Source: Department of Statistics of Ministry Education and Hsinchu City Education Department.

Note: The number of administrative staffs, full-time workers, full-time kitchen workers, drivers, nurses and social workers who have been audited by Education Bureau (Department) of all Counties Governments is included in the staffs.

表 8-6 境內各級補校概況

學年度別 SY	校數(所) No. of Schools (Schools)		班級數(班) No. of Classes (Classes)	
	國小補校 Elementary Supp. Schools	國中補校 Junior High Supp. Schools	國小補校 Elementary Supp. Schools	國中補校 Junior High Supp. Schools
民國94學年度 SY 2005	6	3	10	4
民國95學年度 SY 2006	6	3	10	5
民國96學年度 SY 2007	6	3	11	7
民國97學年度 SY 2008	6	2	11	6
民國98學年度 SY 2009	6	2	11	6
民國99學年度 SY 2010	6	2	9	4
民國100學年度 SY 2011	6	1	10	3
民國101學年度 SY 2012	6	1	9	3
民國102學年度 SY 2013	6	1	9	2
民國103學年度 SY 2014	4	1	7	2

資料來源：教育部統計處。

Table 8-6 Summary of Supplementary Schools at All Levels in the City

學生數 (人) No. of Students (Persons)						上學年度畢業生數 (人) No. of Graduates, Last Year (Persons)	
國小補校 Elementary Supp. Schools			國中補校 Junior High Supp. Schools			國小 補校 Elementary Supp. Schools	國中 補校 Junior High Supp. Schools
合計 Total	男 Male	女 Female	合計 Total	男 Male	女 Female		
247	13	234	111	26	85	138	68
252	13	239	48	8	40	45	32
224	11	213	69	12	57	44	12
190	11	179	52	16	36	106	23
216	10	206	44	12	32	29	20
186	12	174	37	7	30	20	15
195	14	181	36	5	31	64	9
184	14	170	25	1	24	50	15
180	10	170	12	1	11	26	7
135	3	132	25	7	18	27	8

Source: Department of Statistics of Ministry Education.

表 8-7 短期補習班概況

單位：家

年底別 End of Year	總計 Grand Total	文理類 Categories for Literature and Science			
		合計 Total	文理 Literature and Science	外語 Foreign Language	法政 Laws and Regulations
民國94年底 End of 2005	236	203	92	111	—
民國95年底 End of 2006	265	226	106	119	1
民國96年底 End of 2007	288	246	121	124	1
民國97年底 End of 2008	314	271	140	130	1
民國98年底 End of 2009	327	285	158	126	1
民國99年底 End of 2010	341	295	166	127	2
民國100年底 End of 2011	362	312	180	129	3
民國101年底 End of 2012	388	334	202	129	3
民國102年底 End of 2013	399	346	214	129	3
民國103年底 End of 2014	407	354	216	135	3

資料來源：教育部統計處。

Table 8-7 Summary of Short-Term Busiban

Unit: Units

技藝類 Categories for Skills and Arts					
合計 Total	建築、工藝製圖、 電機、汽車修護 Architecture, Drafting, Electric and Auto	資訊 Information	家政、插花烹飪 Home Management, Flower Arranging and Cooking	縫紉 Sewing	
33	1	7	—	—	
39	1	8	—	—	
42	1	9	—	—	
43	1	10	—	—	
42	1	10	—	—	
46	1	11	—	—	
50	1	11	1	—	
54	1	11	1	—	
53	1	11	1	—	
53	1	11	1	—	

Source: Department of Statistics of Ministry Education.

表 8-7 短期補習班概況(續)

單位：家

年底別 End of Year	技藝類 Categories for Skills and Arts		
	美容、美髮、理髮 Beauty and Hair Saloon	音樂、舞蹈 Music and Dance	美術、書法、攝影、 美工設計、圍棋 Art, Calligraphy, Photography, Art Designing and Gobang
民國94年底 End of 2005	2	13	3
民國95年底 End of 2006	2	15	4
民國96年底 End of 2007	2	16	5
民國97年底 End of 2008	2	17	5
民國98年底 End of 2009	2	17	5
民國99年底 End of 2010	2	17	6
民國100年底 End of 2011	3	16	6
民國101年底 End of 2012	3	17	8
民國102年底 End of 2013	2	17	8
民國103年底 End of 2014	3	19	7

Table 8-7 Summary of Short-Term Busiban(Cont.)

Unit: Units

技藝類 Categories for Skills and Arts				
商類：心算、 珠算、會計 Mental Arithmetic, Abacus and Accounting	瑜珈 Yoga	速讀 Speed Reading	無線電 Radio Technology	其他 Others
5	—	1	—	1
6	1	1	—	1
6	1	1	—	1
5	1	1	—	1
4	1	1	—	1
4	1	1	—	3
4	1	—	—	7
3	1	—	—	9
2	1	—	—	10
2	1	—	—	8

表 8-8 國中小學中途輟學學生概況

學年度別 SY	輟學人數(人) No. of Dropouts (Persons)					
	合計 Total			國小 Primary Schools		
	計 Sub-total	男 Male	女 Female	計 Sub-total	男 Male	女 Female
民國94學年度 SY 2005	165	24
民國95學年度 SY 2006	141	19
民國96學年度 SY 2007	140	80	60	21	13	8
民國97學年度 SY 2008	109	63	46	14	8	6
民國98學年度 SY 2009	97	47	50	11	6	5
民國99學年度 SY 2010	135	68	67	7	5	2
民國100學年度 SY 2011	92	53	39	8	6	2
民國101學年度 SY 2012	87	39	48	3	1	2
民國102學年度 SY 2013	79	36	43	9	1	8

資料來源：教育部統計處。

Table 8-8 Summary of Elementary and Junior High School Dropouts

輟學人數(人) No. of Dropouts (Persons)			輟學率(%) Dropout Rate			復學率(%) Reentry Rate		
國中 Junior High Schools			合計 Total	國小 Primary Schools	國中 Junior High Schools	合計 Total	國小 Primary Schools	國中 Junior High Schools
計 Sub-total	男 Male	女 Female						
141	0.32	0.07	0.78
122	0.28	0.06	0.70
119	67	52	0.27	0.06	0.67	92.02	96.15	91.24
95	55	40	0.22	0.04	0.53	87.70	93.33	86.92
86	41	45	0.19	0.03	0.47	90.91	84.62	91.75
128	63	65	0.28	0.02	0.72	91.61	100.00	91.18
84	47	37	0.19	0.03	0.49	92.16	100.00	91.49
84	38	46	0.19	0.01	0.50	89.13	33.33	91.01
70	35	35	0.17	0.03	0.41	91.86	100.00	90.79

Source: Department of Statistics of Ministry Education.

表 8-8 國中小學中途輟學學生概況(續)

學年度別 SY	原住民輟學人數(人) No. of Dropouts of Indigene (Persons)					
	合計 Total			國小 Primary Schools		
	計 Sub-total	男 Male	女 Female	計 Sub-total	男 Male	女 Female
民國94學年度 SY 2005	9	3
民國95學年度 SY 2006	7	1
民國96學年度 SY 2007	8	5	3	3	3	—
民國97學年度 SY 2008	7	5	2	1	1	—
民國98學年度 SY 2009	4	2	2	2	1	1
民國99學年度 SY 2010	5	3	2	—	—	—
民國100學年度 SY 2011	5	3	2	—	—	—
民國101學年度 SY 2012	7	1	6	—	—	—
民國102學年度 SY 2013	5	2	3	—	—	—

Table 8-8 Summary of Elementary and Junior High School Dropouts(Cont.)

原住民輟學人數 (人) No. of Dropouts of Indigene (Persons)			原住民輟學率 (%) Dropout Rate of Indigene			原住民復學率 (%) Reentry Rate of Indigene		
國中 Junior High Schools			合計 Total	國小 Primary Schools	國中 Junior High Schools	合計 Total	國小 Primary Schools	國中 Junior High Schools
計 Sub-total	男 Male	女 Female						
6	1.05	5.08
6	0.34	4.58
5	2	3	1.64	0.95	2.91	77.78	100.00	66.67
6	4	2	1.35	0.30	3.28	100.00	100.00	100.00
2	1	1	0.75	0.62	0.96	100.00	100.00	100.00
5	3	2	0.87	—	2.33	60.00	—	60.00
5	3	2	0.83	—	2.09	71.43	—	71.43
7	1	6	1.21	—	3.23	88.89	—	88.89
5	2	3	0.84	—	2.07	100.00	—	100.00

表 8-9 國民中學學生裸視視力檢查

單位：人

學年度及年級別 SY & Class	總計 Grand Total									公立		
	檢查人數 No. of Students Taking Tests			視力不良人數 No. of Defected Eyesight			視力不良率(%) Rate of Defected Eyesight			檢查人數 No. of Students Taking Tests		
	合計 Total	男 Male	女 Female	合計 Total	男 Male	女 Female	合計 Total	男 Male	女 Female	合計 Total	男 Male	女 Female
民國94學年度 SY 2005	17,726	9,607	8,119	12,037	6,301	5,736	67.91	65.59	70.65	16,618	8,911	7,707
民國95學年度 SY 2006	17,260	8,889	8,371	11,736	5,679	6,057	68.00	63.89	72.36	15,775	8,078	7,697
民國96學年度 SY 2007	17,539	9,028	8,511	12,274	6,015	6,259	69.98	66.63	73.54	16,022	8,194	7,828
民國97學年度 SY 2008	18,042	9,310	8,732	12,939	6,395	6,544	71.72	68.69	74.94	16,508	8,469	8,039
民國98學年度 SY 2009	18,497	9,577	8,920	13,262	6,575	6,687	71.70	68.65	74.97	17,002	8,777	8,225
民國99學年度 SY 2010	17,937	9,308	8,629	13,357	6,744	6,613	74.47	72.45	76.64	16,469	8,531	7,938
民國100學年度 SY 2011	17,396	9,059	8,337	12,742	6,385	6,357	73.25	70.48	76.25	15,881	8,260	7,621
民國101學年度 SY 2012	16,966	8,822	8,144	12,446	6,258	6,188	73.36	70.94	75.98	15,390	7,982	7,408
民國102學年度 SY 2013	17,298	9,001	8,297	12,756	6,371	6,385	73.74	70.78	76.96	15,624	8,116	7,508
民國103學年度 SY 2014	17,146	8,989	8,157	12,622	6,402	6,220	73.61	71.22	76.25	15,431	8,063	7,368
7年級 7th Year	5,367	2,851	2,516	3,746	1,908	1,838	69.80	66.92	73.05	4,779	2,527	2,252
8年級 8th Year	5,954	3,118	2,836	4,319	2,182	2,137	72.54	69.98	75.35	5,383	2,806	2,577
9年級 9th Year	5,825	3,020	2,805	4,557	2,312	2,245	78.23	76.56	80.04	5,269	2,730	2,539

資料來源：教育部統計處。

Table 8-9 Junior High School Students' Eyesight Tests

Unit: Persons

Public						私立 Private								
視力不良人數 No. of Defected Eyesight			視力不良率(%) Rate of Defected Eyesight			検査人數 No. of Students Taking Tests			視力不良人數 No. of Defected Eyesight			視力不良率(%) Rate of Defected Eyesight		
合計 Total	男 Male	女 Female	合計 Total	男 Male	女 Female	合計 Total	男 Male	女 Female	合計 Total	男 Male	女 Female	合計 Total	男 Male	女 Female
11,275	5,856	5,419	67.85	65.72	70.31	1,108	696	412	762	445	317	68.77	63.94	76.94
10,586	5,085	5,501	67.11	62.95	71.47	1,485	811	674	1,150	594	556	77.44	73.24	82.49
11,092	5,377	5,715	69.23	65.62	73.01	1,517	834	683	1,182	638	544	77.92	76.50	79.65
11,760	5,767	5,993	71.24	68.10	74.55	1,534	841	693	1,179	628	551	76.86	74.67	79.51
12,318	6,090	6,228	72.45	69.39	75.72	1,495	800	695	944	485	459	63.14	60.63	66.04
12,272	6,179	6,093	74.52	72.43	76.76	1,468	777	691	1,085	565	520	73.91	72.72	75.25
11,617	5,782	5,835	73.15	70.00	76.56	1,515	799	716	1,125	603	522	74.26	75.47	72.91
11,200	5,610	5,590	72.77	70.28	75.46	1,576	840	736	1,246	648	598	79.06	77.14	81.25
11,337	5,638	5,699	72.56	69.47	75.91	1,674	885	789	1,419	733	686	84.77	82.82	86.95
11,275	5,678	5,597	73.07	70.42	75.96	1,715	926	789	1,347	724	623	78.54	78.19	78.96
3,313	1,676	1,637	69.32	66.32	72.69	588	324	264	433	232	201	73.64	71.60	76.14
3,878	1,940	1,938	72.04	69.14	75.20	571	312	259	441	242	199	77.23	77.56	76.83
4,084	2,062	2,022	77.51	75.53	79.64	556	290	266	473	250	223	85.07	86.21	83.83

Source: Department of Statistics of Ministry Education.

表 8-10 國民小學學生裸視視力檢查

單位：人

學年度及年級別 SY & Class	總計 Grand Total									公立		
	檢查人數 No. of Students Taking Tests			視力不良人數 No. of Defected Eyesight			視力不良率(%) Rate of Defected Eyesight			檢查人數 No. of Students Taking Tests		
	合計 Total	男 Male	女 Female	合計 Total	男 Male	女 Female	合計 Total	男 Male	女 Female	合計 Total	男 Male	女 Female
民國94學年度 SY 2005	35,998	18,283	17,715	14,104	6,875	7,229	39.18	37.60	40.81	35,112	17,806	17,306
民國95學年度 SY 2006	34,878	18,142	16,736	14,595	7,211	7,384	41.85	39.75	44.12	33,940	17,642	16,298
民國96學年度 SY 2007	34,690	18,106	16,584	15,239	7,716	7,523	43.93	42.62	45.36	33,637	17,554	16,083
民國97學年度 SY 2008	33,953	17,792	16,161	15,713	7,926	7,787	46.28	44.55	48.18	32,860	17,236	15,624
民國98學年度 SY 2009	32,458	17,044	15,414	15,207	7,672	7,535	46.85	45.01	48.88	31,351	16,453	14,898
民國99學年度 SY 2010	31,767	16,672	15,095	15,332	7,738	7,594	48.26	46.41	50.31	30,643	16,054	14,589
民國100學年度 SY 2011	31,547	16,540	15,007	15,688	8,005	7,683	49.73	48.40	51.20	30,394	15,923	14,471
民國101學年度 SY 2012	30,726	16,159	14,567	15,180	7,792	7,388	49.40	48.22	50.72	29,546	15,527	14,019
民國102學年度 SY 2013	29,696	15,535	14,161	14,324	7,365	6,959	48.24	47.41	49.14	28,515	14,916	13,599
民國103學年度 SY 2014	29,528	15,451	14,077	13,573	7,039	6,534	45.97	45.56	46.42	28,318	14,824	13,494
1年級 1st Year	5,114	2,744	2,370	1,192	643	549	23.31	23.43	23.16	4,886	2,631	2,255
2年級 2nd Year	4,791	2,443	2,348	1,622	808	814	33.86	33.07	34.67	4,571	2,343	2,228
3年級 3rd Year	4,799	2,537	2,262	2,123	1,131	992	44.24	44.58	43.85	4,594	2,425	2,169
4年級 4th Year	4,853	2,507	2,346	2,488	1,278	1,210	51.27	50.98	51.58	4,655	2,412	2,243
5年級 5th Year	4,819	2,530	2,289	2,822	1,467	1,355	58.56	57.98	59.20	4,644	2,435	2,209
6年級 6th Year	5,152	2,690	2,462	3,326	1,712	1,614	64.56	63.64	65.56	4,968	2,578	2,390

資料來源：教育部統計處。

Table 8-10 Primary School Students' Eyesight Tests

Unit: Persons

Public						私立 Private								
視力不良人數 No. of Defected Eyesight			視力不良率(%) Rate of Defected Eyesight			檢查人數 No. of Students Taking Tests			視力不良人數 No. of Defected Eyesight			視力不良率(%) Rate of Defected Eyesight		
合計 Total	男 Male	女 Female	合計 Total	男 Male	女 Female	合計 Total	男 Male	女 Female	合計 Total	男 Male	女 Female	合計 Total	男 Male	女 Female
13,577	6,606	6,971	38.67	37.10	40.28	886	477	409	527	269	258	59.48	56.39	63.08
14,082	6,952	7,130	41.49	39.41	43.75	938	500	438	513	259	254	54.69	51.80	57.99
14,676	7,430	7,246	43.63	42.33	45.05	1,053	552	501	563	286	277	53.47	51.81	55.29
15,055	7,603	7,452	45.82	44.11	47.70	1,093	556	537	658	323	335	60.20	58.09	62.38
14,556	7,337	7,219	46.43	44.59	48.46	1,107	591	516	651	335	316	58.81	56.68	61.24
14,663	7,380	7,283	47.85	45.97	49.92	1,124	618	506	669	358	311	59.52	57.93	61.46
15,005	7,661	7,344	49.37	48.11	50.75	1,153	617	536	683	344	339	59.24	55.75	63.25
14,518	7,447	7,071	49.14	47.96	50.44	1,180	632	548	662	345	317	56.10	54.59	57.85
13,714	7,051	6,663	48.09	47.27	49.00	1,181	619	562	610	314	296	51.65	50.73	52.67
12,967	6,731	6,236	45.79	45.41	46.21	1,210	627	583	606	308	298	50.08	49.12	51.11
1,116	610	506	22.84	23.19	22.44	228	113	115	76	33	43	33.33	29.20	37.39
1,541	773	768	33.71	32.99	34.47	220	100	120	81	35	46	36.82	35.00	38.33
2,027	1,081	946	44.12	44.58	43.61	205	112	93	96	50	46	46.83	44.64	49.46
2,374	1,225	1,149	51.00	50.79	51.23	198	95	103	114	53	61	57.58	55.79	59.22
2,706	1,402	1,304	58.27	57.58	59.03	175	95	80	116	65	51	66.29	68.42	63.75
3,203	1,640	1,563	64.47	63.62	65.40	184	112	72	123	72	51	66.85	64.29	70.83

Source: Department of Statistics of Ministry Education.

表 8-11 公立公共圖書館概況

年別 Year	圖書資料收藏數		
	圖書(冊) Books(Volumes)		
	合計 Total	中文 In Chinese	外文 In Foreign Languages
民國94年 2005
民國95年 2006	241,202	236,883	4,319
民國96年 2007	252,689	250,103	2,586
民國97年 2008	284,782	277,436	7,346
民國98年 2009	281,755	273,980	7,775
民國99年 2010	184,039	181,998	2,041
民國100年 2011	202,640	200,134	2,506
民國101年 2012	252,831	249,434	3,397
民國102年 2013	264,621	259,990	4,631
民國103年 2014	279,282	273,377	5,905

資料來源：教育部統計處。

Table 8-11 Public Library Statistics

No. of Book Collections			電子書收藏數 (種) No. of E-book Collections (Titles)	圖書資訊借閱人 次(人次) No. of Borrowers (Person-Times)	圖書資訊借閱冊 數(冊) Loans to Users (Volumes)
期刊(種) Serials(Titles)					
合計 Total	中文 In Chinese	外文 In Foreign Languages			
...
213	205	8	—	218,111	651,930
630	613	17	15	232,895	765,134
523	508	15	16	265,300	888,826
532	516	16	16	315,651	972,829
473	458	15	16	281,736	850,467
473	458	15	—	312,513	898,848
571	556	15	—	344,539	997,975
610	595	15	—	349,387	1,130,423
613	598	15	1,005	258,001	910,000

Source: Department of Statistics of Ministry Education.

表 8-12 各項藝文展演活動

單位：個、千人次

年別 Year	場次 No. of Activities						
	總計 Grand Total	視覺藝術 Visual Arts	工藝 Craft	設計 Design	音樂 Music	戲劇 Drama	舞蹈 Dance
民國94年 2005	2,423	163	244	13	469	58	115
民國95年 2006	2,736	183	354	12	468	57	111
民國96年 2007	2,652	154	341	18	424	56	101
民國97年 2008	2,868	182	501	15	428	62	81
民國98年 2009	2,528	226	286	23	330	61	90
民國99年 2010	2,236	204	400	39	210	63	56
民國100年 2011	2,049	183	295	26	232	62	64
民國101年 2012	1,915	172	276	17	232	64	48
民國102年 2013	2,433	212	460	29	245	74	74
民國103年 2014	2,577	196	393	28	239	127	74

資料來源：文化部。

說明：103年綜藝係指綜合。

Table 8-12 Activities of Performances and Shows of Various Arts Literatures

Unit: No., Thousand Person-Times

場次 No. of Activities						出席人次 Times of Attended Persons
說唱 Speech Singing	影片 Movie	民俗 Folklore	語文與圖書 Language & Book	綜藝 Entertainment	其他 Others	
3	583	36	224	278	237	2,229
7	608	61	282	310	283	3,277
5	576	69	243	314	351	3,281
7	636	68	240	309	339	2,805
8	646	79	256	253	270	2,473
8	642	62	233	93	226	2,686
7	627	34	210	71	238	2,120
6	550	34	215	78	223	2,489
13	577	68	378	96	207	6,083
8	667	134	440	137	134	6,630

Source: Ministry of Culture.

重要統計名詞定義

1. 各級學校：指國立、市立及私立之幼稚園、國中、國小、高中、高職、大專院校及專科學校。
2. 專任教師：指編制內之現有教師。
3. 大專院校：指大學、獨立學院、四年制技術學院及二年制技術學院。
4. 專科學校：修業年限分為二年制及五年制；二年制專科學校，招收職業學校或具有同等學力者，五年制專科學校，招收國民中學或具有同等學力者。
5. 高等學校：指國立、市立、私立大專院校及專科學校。
6. 中等學校：指國立、市立、私立高級中學、職業學校及國民中學。
7. 高級中等學校：指高級中學或高級職業學校，學制3年，在學年齡為15至18歲。
8. 國民中學：學制3年，在學年齡為12至15歲。
9. 國民小學：學制6年，在學年齡為6至12歲。
10. 幼稚園：學制2年，在學年齡為4至6歲。
11. 視力不良：兩眼視力均達0.9以上者為視力正常，一眼在0.9以下者為視力不良。
12. 輟學學生：係指在受義務教育期間內有未經請假，不明原因未到校上課達一星期以上或轉學未到轉入學校報到者。

玖、衛生

IX. Public Health

表 9-1 醫療機構及其他醫事機構開(執)業醫事人員數

單位：人

年底及區別 End of Year & Districts	總計 Grand Total	醫師 Physicians	中醫師 Doctors of Chinese Medicine	牙醫師 Dentists	藥師 Pharmacists	藥劑生 Assistant Pharmacists
民國94年底 End of 2005	3,599	531	90	203	296	166
民國95年底 End of 2006	3,710	546	92	212	299	163
民國96年底 End of 2007	3,884	565	97	214	313	164
民國97年底 End of 2008	4,159	612	99	237	313	151
民國98年底 End of 2009	4,450	621	110	234	336	159
民國99年底 End of 2010	4,662	640	112	246	348	164
民國100年底 End of 2011	4,932	703	119	266	388	166
民國101年底 End of 2012	5,153	723	119	265	406	161
民國102年底 End of 2013	5,450	762	119	284	424	169
民國103年底 End of 2014	5,557	813	124	295	426	169
東區 East District	3,212	464	68	197	287	112
北區 North District	2,233	340	54	93	130	41
香山 Siangshan District	112	9	2	5	9	16

資料來源：衛生福利部。

**Table 9-1 Number of Registered Medical Personnel in Hospitals, Clinics,
and Other Medical Care Institutions**

Unit: Persons

醫事檢驗師 Medical Technologists	醫事檢驗生 Medical Technicians	醫事放射師 Medical Radiological Technologists	醫事放射士 Medical Radiological Technicians	護理師 Registered Professional Nurses	護士 Registered Nurses	助產師 Registered Professional Midwives
119	7	67	2	1,497	485	—
123	5	66	3	1,627	428	—
127	5	74	2	1,750	416	—
139	3	81	2	1,885	463	—
146	3	86	2	2,062	469	—
153	3	91	2	2,197	447	—
163	4	94	2	2,301	442	—
174	4	113	2	2,437	445	—
186	4	116	2	2,605	439	1
193	4	123	1	2,643	400	1
102	2	66	—	1,473	235	1
89	2	57	1	1,128	146	—
2	—	—	—	42	19	—

Source : Ministry of Health and Welfare.

表 9-1 醫療機構及其他醫事機構開(執)業醫事人員數(續)

單位：人

年底及區別 End of Year & Districts	助產士 Midwives	鑲牙生 Dental Assistants	營養師 Dietitians	物理治療師 Physical Therapists	物理治療生 Physical Therapy Technicians	職能治療師 Occupational Therapists
民國94年底 End of 2005	3	1	23	36	35	22
民國95年底 End of 2006	2	1	23	39	34	25
民國96年底 End of 2007	2	1	22	44	36	24
民國97年底 End of 2008	2	1	25	45	39	24
民國98年底 End of 2009	1	2	40	52	42	30
民國99年底 End of 2010	1	2	47	58	43	34
民國100年底 End of 2011	—	2	50	60	46	40
民國101年底 End of 2012	—	2	59	64	41	46
民國102年底 End of 2013	1	2	66	63	44	47
民國103年底 End of 2014	1	2	66	67	43	45
東區 East District	1	1	38	40	22	23
北區 North District	—	1	23	27	21	22
香山 Siangshan District	—	—	5	—	—	—

**Table 9-1 Number of Registered Medical Personnel in Hospitals, Clinics,
and Other Medical Care Institutions(Cont.)**

Unit: Persons

職能治療生 Occupational Therapy Technicians	臨床心理師 Clinical Psychologists	諮商心理師 Counseling Psychologists	呼吸治療師 Respiratory Therapists	語言治療師 Speech- Language Pathlogists	聽力師 Audiologists	牙體技術師 Dental Technologists	牙體技術生 Dental Technicians
3	4	3	6	—	—
3	6	4	9	—	—
3	9	6	10	—	—
3	9	9	17	—	—
7	11	18	19	—	—	—	—
7	13	26	19	7	2	—	—
7	15	31	23	8	2	—	—
9	15	32	26	8	2	—	—
9	17	39	30	12	3	2	4
9	22	41	33	13	7	6	10
5	15	21	22	6	3	4	4
4	7	18	11	7	4	2	5
—	—	2	—	—	—	—	1

表 9-2 醫療院所數及各類病床數、救護車輛數

單位：家、床

年底及區別 End of Year & Districts	院所家數 合計 No. of Hospitals and Clinics, Total	醫院 家數 No. of Hospitals	診所 家數 No. of Clinics	醫療院所 病床數 No. of Beds in Hospitals and Clinics	醫院開放病床數 No. of Beds in Hospitals	
					合計 Total	急性病床 Acute Beds
						急性 一般病床 General Beds
民國94年底 End of 2005	379	9	371	2,364	2,071	1,238
民國95年底 End of 2006	377	8	369	2,361	1,367	1,231
民國96年底 End of 2007	382	8	374	2,507	1,519	1,352
民國97年底 End of 2008	388	8	380	2,413	1,398	1,231
民國98年底 End of 2009	399	8	391	2,457	1,487	1,320
民國99年底 End of 2010	408	8	400	2,525	1,499	1,332
民國100年底 End of 2011	426	8	418	2,608	1,555	1,388
民國101年底 End of 2012	424	8	416	2,660	1,601	1,434
民國102年底 End of 2013	431	8	423	2,741	1,682	1,515
民國103年底 End of 2014	438	8	430	2,834	1,678	1,511
東區 East District	291	3	288	1,441	736	736
北區 North District	133	5	128	1,393	942	775
香山 Siangshan District	14	—	14	—	—	—

資料來源：衛生福利部。

Table 9-2 Number of Hospitals and Clinics, Various Beds, and Ambulances

Unit: Units, Beds

醫院開放病床數 No. of Beds in Hospitals								
急性病床 Acute Beds	慢性病床 Chronic Beds					合計 Total	加護病床 Intensive Care Beds	燒傷病床 Burn Care Beds
精神急性 一般病床 Psychiatric Beds	慢性一 般病床 General Beds	精神慢性 一般病床 Psychiatric Beds	慢性結 核病床 T.B. Beds	漢生病 病床 Leprosy Beds				
86	50	—	—	—	697	110	4	
86	50	—	—	—	709	110	4	
117	50	—	—	—	675	108	4	
117	50	—	—	—	688	108	4	
117	50	—	—	—	643	110	4	
117	50	—	—	—	694	110	4	
117	50	—	—	—	683	112	4	
117	50	—	—	—	689	122	4	
117	50	—	—	—	681	123	—	
117	50	—	—	—	707	125	—	
—	—	—	—	—	333	67	—	
117	50	—	—	—	374	58	—	
—	—	—	—	—	—	—	—	

Source : Ministry of Health and Welfare.

表 9-2 醫療院所數及各類病床數、救護車輛數(續1)

單位：家、床

年底及區別 End of Year & Districts	醫院開放病床數 No. of Beds in Hospitals					
	特殊病床 Special Beds					
	燒傷 加護病床 Burn Intensive Care Beds	嬰兒 病床 Infant Care Beds	急診 觀察床 Emergency Observation Beds	安寧 病床 Palliative Care Beds	慢性呼吸 照護病床 Chronic Respiratory Care Beds	亞急性呼吸 照護病床 Subacute Respiratory Care Beds
民國94年底 End of 2005	—	40	133	—	99	—
民國95年底 End of 2006	—	64	132	—	112	—
民國96年底 End of 2007	—	64	119	—	112	—
民國97年底 End of 2008	—	74	117	—	102	10
民國98年底 End of 2009	—	69	117	—	102	10
民國99年底 End of 2010	—	71	125	—	102	10
民國100年底 End of 2011	—	63	125	6	102	10
民國101年底 End of 2012	—	58	125	6	103	10
民國102年底 End of 2013	4	56	125	6	87	19
民國103年底 End of 2014	4	56	125	6	87	19
東區 East District	—	41	73	—	—	7
北區 North District	4	15	52	6	87	12
香山 Siangshan District	—	—	—	—	—	—

說明：1.97年起洗腎治療床名稱改為血液透析床。

2.98年起癩病病床名稱改為漢生病病床。

3.102年起呼吸照護病床改為慢性呼吸照護病床，呼吸照護中心改為亞急性呼吸照護病床。

**Table 9-2 Number of Hospitals and Clinics, Various Beds,
and Ambulances(Cont. 1)**

Unit: Units, Beds

醫院開放病床數 No. of Beds in Hospitals						
特殊病床 Special Beds						
急性 結核病床 Acute T.B. Beds\	精神科 加護病床 Psychiatric Intensive Care Beds	手術 恢復床 Ether Beds	嬰兒床 Nursery Beds	血液 透析床 Hemodialysis Beds	腹膜 透析床 Peritoneal Dialysis Beds	普通 隔離病床 General Isolation Beds
—	—	27	129	112	—	—
—	—	27	129	112	—	—
—	—	27	105	117	—	—
—	—	27	105	132	—	—
—	—	27	83	112	—	—
—	—	29	90	144	—	—
—	—	28	80	144	—	—
—	—	28	80	144	—	—
—	—	28	80	144	—	—
—	—	28	80	157	—	1
—	—	21	45	75	—	1
—	—	7	35	82	—	—
—	—	—	—	—	—	—

表 9-2 醫療院所數及各類病床數、救護車輛數(續完)

單位：家、床

年底及區別 End of Year & Districts	醫院開放病床數 No. of Beds in Hospitals					精神科日間 照護人數(人) No. of People of Psychiatric Day Care (Persons)
	特殊病床 Special Beds					
	正壓 隔離病床 Positive-pressure Isolation Beds	負壓 隔離病床 Negative-pressure Isolation Beds	骨髓 移植病床 Bone Marrow Transplantation Beds	性侵害犯罪加害 人強制治療病床 Sex Offender Compulsory Treatment Beds	其他 Others	
民國94年底 End of 2005	—	—	—	—	43	120
民國95年底 End of 2006	—	—	—	—	19	120
民國96年底 End of 2007	—	—	—	—	19	120
民國97年底 End of 2008	—	—	—	—	9	120
民國98年底 End of 2009	—	—	—	—	9	100
民國99年底 End of 2010	—	—	—	—	9	120
民國100年底 End of 2011	—	—	—	—	9	100
民國101年底 End of 2012	—	—	—	—	9	100
民國102年底 End of 2013	—	—	—	—	9	100
民國103年底 End of 2014	—	10	—	—	9	120
東區 East District	—	3	—	—	—	20
北區 North District	—	7	—	—	9	100
香山 Siangshan District	—	—	—	—	—	—

**Table 9-2 Number of Hospitals and Clinics, Various Beds,
and Ambulances(Cont. End)**

Unit: Units, Beds

診所 Clinics						醫院救護車 (輛) No. of Ambulances of Hospitals (Vehicles)
合計 Total	觀察床 Observation Beds	嬰兒床 Nursery Beds	血液透析床 Hemodialysis Beds	腹膜透析床 Peritoneal Dialysis Beds	產科病床 Maternity Beds	
293	108	125	60	—	—	12
285	96	114	75	—	—	10
313	110	114	98	—	—	10
327	93	99	135	—	—	6
327	93	99	135	—	—	6
332	83	89	160	—	—	6
370	86	104	160	—	20	5
370	86	104	160	—	20	3
378	86	104	168	—	20	2
449	99	126	187	—	37	2
372	90	117	128	—	37	—
77	9	9	59	—	—	2
—	—	—	—	—	—	—

表 9-3 預防接種工作

單位：人次

年別 Year & Districts	卡介苗 B.C.G		五合一疫苗 (白喉、破傷風、非細胞性百日咳、不活化小兒麻痺、b型嗜血桿菌混合疫苗) 5-in-1 DTaP-Hib-IPV Vaccine(Diphtheria and Tetanus Toxoid with Acellular Pertussis, Inactivated Polio and Haemophilus Influenzae Type b Vaccine)				減量破傷風白喉非細胞性百日咳及不活化小兒麻痺混合疫苗 Tdap Vaccine and Inactivated Polio Vaccine
	單一劑 Single Dose	其他 Others	第一劑 1st Dose	第二劑 2nd Dose	第三劑 3rd Dose	第四劑 4th Dose	單一劑* Single Dose
民國94年 2005	5,464	—
民國95年 2006	5,622	—
民國96年 2007	5,904	3
民國97年 2008	6,141	3
民國98年 2009	6,317	1
民國99年 2010	5,348	—
民國100年 2011	6,784	5	6,019	5,604	5,337	5,043	...
民國101年 2012	8,819	—	7,594	7,233	6,810	4,918	4,941
民國102年 2013	7,444	—	6,903	7,106	7,372	6,273	4,948
民國103年 2014	8,240	—	7,331	6,186	6,588	2,020	5,193

資料來源：衛生福利部。

說明：1. 99年實施五合一疫苗取代原先接種之白喉破傷風百日咳混合疫苗及小兒麻痺口服疫苗。

2. 100年起國小一年級學生改接種減量破傷風白喉非細胞性百日咳及不活化小兒麻痺混合疫苗，破傷風減量白喉混合疫苗係提供學齡前未完成「白喉破傷風百日咳混合疫苗」者補種使用。

3. 101年將國小一年級接種之麻疹腮腺炎德國麻疹混合疫苗、減量破傷風白喉非細胞性百日咳及不活化小兒麻痺混合疫苗提前於滿5歲至入小學前完成。

Table 9-3 Immunization

Unit: Person-times

破傷風 減量白喉 混合疫苗 D.T. or Td		B型肝炎免疫 球蛋白 Hepatitis B Immunoglobulin	B型肝炎疫苗 Hepatitis B Vaccine					水痘疫苗 Varicella Vaccine	
國小 一年級 1st Grade Others	其他*	單一劑 Single Dose	第一劑 1st Dose	第二劑 2nd Dose	第三劑 3rd Dose	其他 Others	單一劑 Single Dose	其他 Others	
5,512	13	489	6,574	5,809	5,173	1	5,303	—	
1,424	18	439	6,555	5,278	4,055	2	4,777	—	
2,906	6	503	7,062	4,354	2,852	2	5,065	—	
97	—	388	7,200	6,184	5,001	2	3,505	—	
...	—	350	7,325	3,736	2,533	—	5,772	—	
...	4	286	5,968	5,058	3,783	—	5,280	—	
...	85	522	8,106	7,222	5,534	4	5,020	1	
...	4	634	9,843	9,158	6,858	—	6,133	—	
...	—	494	8,684	7,823	7,374	—	6,875	—	
...	—	600	9,889	8,580	6,542	—	6,506	—	

Source : Ministry of Health and Welfare.

表 9-3 預防接種工作(續)

單位：人次

年別 Year & Districts	麻疹、腮腺炎、德國麻疹混合疫苗 M. M. R.				日本腦炎疫苗 Japanese Encephalitis Vaccine		
	第一劑* 1st Dose	第二劑* 2nd Dose	其他 Others	育齡婦女 Child-bearing Women	第一劑 1st Dose	第二劑 2nd Dose	第三劑 3rd Dose
民國94年 2005	5,154	5,439	27	442	5,110	4,977	4,876
民國95年 2006	4,881	1,554	9	86	5,050	4,861	4,461
民國96年 2007	5,205	4,973	11	63	4,882	4,678	5,072
民國97年 2008	5,462	3,936	4	—	4,942	4,829	4,459
民國98年 2009	5,269	1,374	—	—	5,091	4,972	4,697
民國99年 2010	5,101	1,260	5	—	4,634	4,500	4,680
民國100年 2011	5,039	2,477	15	52	4,853	5,122	4,584
民國101年 2012	6,098	4,562	—	70	5,315	5,203	5,195
民國102年 2013	7,452	4,946	—	57	7,726	7,196	5,157
民國103年 2014	6,331	5,162	—	41	6,719	6,673	6,992

說明：1. 日本腦炎疫苗第四劑在100年(含)以前為國小一年級。

2. 麻疹腮腺炎德國麻疹混合疫苗第一劑及第二劑在100年(含)以前名稱為單一劑及國小一年級。

Table 9-3 Immunization(Cont.)

Unit: Person-times

日本腦炎疫苗 Japanese Encephalitis Vaccine		A型肝炎疫苗 Hepatitis A Vaccine			結合型肺炎鏈球菌疫苗 Pneumococcal Conjugate Vaccine			
第四劑* 4th Dose	其他 Others	第一劑 1st Dose	第二劑 2nd Dose	其他 Others	第一劑 1st Dose	第二劑 2nd Dose	第三劑 3rd Dose	第四劑 4th Dose
5,649	61	2	2	—
1,601	—	—	2	—
4,876	—	1	—	—
4,705	29	4	2	—
5,042	36	3	2	—
2,027	33	5	1	—
4,668	35	160	134	—
833	—	290	166	—	2,813	255	225	122
7,775	—	820	516	—	9,320	3,925	3,610	3,300
4,923	3	875	757	—	9,160	6,181	3,335	3,593

表 9-4 法定傳染病病例人數

(1) 確定病例

單位：人

年別 Year	總計 Grand Total	第一類法定傳染病 Notifiable Infectious Disease I			
		天花 Smallpox	鼠疫 Plague	嚴重急性呼吸 道症候群 SARS	狂犬病 Rabies
民國96年 2007	1,027	—	—	—	—
民國97年 2008	736	—	—	—	—
民國98年 2009	637	—	—	—	—
民國99年 2010	784	—	—	—	—
民國100年 2011	666	—	—	—	—
民國101年 2012	643	—	—	—	—
民國102年 2013	367	—	—	—	—
民國103年 2014	373	—	—	—	—

資料來源：衛生福利部。

Table 9-4 Number of Cases of Notifiable Infectious Diseases

(1) Confirmed Cases

Unit: Persons

第二類法定傳染病 Notifiable Infectious Disease II								
白喉 Diphtheria	傷寒 Typhoid Fever	登革熱 Dengue Fever	登革出血熱/登革休克症候群 Dengue Hemorrhagic Fever/ Dengue Shock Syndrome	流行性腦脊髓膜炎 Meningococcal Meningitis	副傷寒 Paratyphoid Fever	小兒麻痺症 Poliomyelitis	急性無力肢體麻痺 Acute Flaccid Paralysis	桿菌性痢疾 Shigellosis
—	3	1	—	1	1	—	1	2
—	2	2	—	—	—	—	—	1
—	—	2	—	—	—	—	1	5
—	—	2	—	—	—	—	—	6
—	3	1	—	—	—	—	—	4
—	—	2	—	—	—	—	—	3
—	—	4	—	—	—	—	—	3
—	1	5	—	—	—	—	—	—

Source : Ministry of Health and Welfare.

表 9-4 法定傳染病病例人數(續1)

(1) 確定病例

單位：人

年別 Year	第二類法定傳染病 Notifiable Infectious Disease II								
	阿米巴性痢疾 Amoebiasis	瘧疾 Malaria		麻疹 Measles	急性病毒性A型肝炎 Acute Hepatitis A	腸道出血性大腸桿菌感染症 Enterohaemorrhagic E.coli Infections	漢他病毒症候群 Hantavirus Syndrome		
		本土病例 Indigenous Cases	境外移入 Foreign-origin Cases				漢他病毒出血熱 Hemorrhagic Fever with Renal Syndrome	漢他病毒肺症候群 Hantavirus Pulmonary Syndrome	
民國96年 2007	4	—	—	—	3	—	—	—	
民國97年 2008	5	—	—	—	1	—	—	—	
民國98年 2009	3	—	—	—	5	—	—	—	
民國99年 2010	4	—	—	—	1	—	—	—	
民國100年 2011	6	—	2	—	2	—	—	—	
民國101年 2012	3	—	—	—	2	—	—	—	
民國102年 2013	3	—	—	—	1	—	—	—	
民國103年 2014	3	—	2	1	1	—	—	—	

說明：後天免疫缺乏症候群為人類免疫缺乏病毒感染後之發病追蹤重點監測項目，不納入當年法定傳染病總數計算。

Table 9-4 Number of Cases of Notifiable Infectious Diseases(Cont. 1)

(1) Confirmed Cases

Unit: Persons

第二類法定傳染病 Notifiable Infectious Disease II							第三類法定傳染病 Notifiable Infectious Disease III	
霍亂 Cholera	德國麻疹 Rubella	多重抗藥 性結核病 MDR-TB	屈公病 Chikungunya Fever	西尼羅熱 West Nile Fever	流行性 斑疹傷寒 Epidemic Typhus Fever	炭疽病 Anthrax	百日咳 Pertussis	日本腦炎 Japanese Encephalitis
—	—	—	—	—	—	—	1	1
—	—	1	—	—	—	—	—	—
—	—	4	—	—	—	—	—	—
—	3	4	—	—	—	—	—	—
—	2	1	—	—	—	—	1	1
—	—	—	—	—	—	—	—	—
—	—	—	—	—	—	—	1	—
—	—	2	—	—	—	—	1	—

Note: AIDS is an important surveillance indicator of onset of HIV infection, shown in the table, but not accumulated to the annual total of notifiable diseases.

表 9-4 法定傳染病病例人數(續2)

(1) 確定病例

單位：人

年別 Year	第三類法定傳染病 Notifiable Infectious Disease III						
	結核病 Tuberculosis	先天性德國 麻疹症候群 Congenital Rubella Syndrome	急性病毒性肝炎(除A型外) Acute Hepatitis(Except Type A)				
			B 型 Type B	C 型 Type C	D 型 Type D	E 型 Type E	未定型 Unspecified
民國96年 2007	181	—	1	2	—	—	—
民國97年 2008	134	—	7	1	—	1	—
民國98年 2009	149	—	—	2	—	1	—
民國99年 2010	152	—	2	—	—	—	—
民國100年 2011	129	—	4	1	—	1	—
民國101年 2012	121	—	6	1	—	—	—
民國102年 2013	148	—	—	—	—	—	—
民國103年 20134	138	—	1	5	—	—	—

Table 9-4 Number of Cases of Notifiable Infectious Diseases(Cont. 2)

(1) Confirmed Cases

Unit: Persons

第三類法定傳染病 Notifiable Infectious Disease III									
退伍軍人病 Legionellosis	侵襲性b型 嗜血桿菌 感染症 Invasive Haemophilus Influenzae Type b Infection	梅毒 Syphilis	淋病 Gonorrhea	新生兒傷風 Neonatal Tetanus	腸病毒感染 併發重症 Enterovirus Infection with Severe Complications	人類免疫缺 乏病毒感染 HIV Infection	後天免疫缺 乏症候群 AIDS	漢生病 Hansen's Disease	
1	—	95	21	—	—	29	44	—	
1	—	115	31	—	2	31	17	1	
1	—	107	40	—	1	37	20	—	
—	1	108	47	—	—	38	24	—	
—	—	95	40	—	2	36	18	1	
—	—	101	43	—	3	33	14	—	
—	—	98	34	—	—	52	31	—	
—	1	86	32	—	—	41	31	—	

表 9-4 法定傳染病病例人數(續3)

(1) 確定病例

單位：人

年別 Year	第四類法定傳染病						
	疱疹B病毒 感染症 Herpesvirus B Infection	鉤端螺旋 體病 Leptospirosis	類鼻疽 Meliodosis	肉毒桿中毒 Botulism	侵襲性 肺炎鏈球 菌感染症 Invasive Pneumococcal Disease	Q熱 Q Fever	地方性 斑疹傷寒 Endemic Typhus Fever
民國96年 2007	—	—	—	—	5	—	—
民國97年 2008	—	—	—	3	16	—	—
民國98年 2009	—	1	—	—	18	—	—
民國99年 2010	—	2	—	—	8	—	—
民國100年 2011	—	—	—	—	9	—	—
民國101年 2012	—	4	—	—	10	—	—
民國102年 2013	—	3	—	1	11	—	—
民國103年 2014	—	4	—	—	5	—	1

說明：103年起修訂第四類法定傳染病「水痘」為「水痘併發症」。

Table 9-4 Number of Cases of Notifiable Infectious Diseases(Cont. 3)

(1) Confirmed Cases

Unit: Persons

Notifiable Infectious Disease IV							
萊姆病 Lyme Disease	兔熱病 Tularemia	恙蟲病 Scrub Typhus	水痘併發症 Complications of Varicella	弓形蟲 感染症 Toxoplasmosis	流感併發症 Severe Complicated Influenza Case	庫賈氏病 Creutzfeldt- Jakob Disease	布氏桿菌病 Brucellosis
—	—	5	...	—	2	—	...
—	—	4	...	—	—	—	...
—	—	1	...	—	15	—	...
—	—	2	...	—	10	—	...
—	—	1	...	—	20	—	...
—	—	3	...	—	15	—	—
—	—	3	...	1	3	—	—
—	—	—	2	—	10	—	—

表 9-4 法定傳染病病例人數(續4)
Table 9-4 Number of Cases of Notifiable Infectious Diseases(Cont. 4)

(1) 確定病例 Confirmed Cases

年別 Year	第五類法定傳染病(人) Notifiable Infectious Disease V (Persons)						
	裂谷熱 Rift Valley Fever	馬堡病毒 出血熱 Marburg Hemorrhagic Fever	黃熱病 Yellow Fever	伊波拉病 毒出血熱 Ebola Hemorrhagic Fever	拉薩熱 Lassa Fever	中東呼吸症 候群冠狀病 毒感染症 Middle East respiratory syndrome Coronavirus Infections	新型A型流 感 Influenza A virus Influenza
民國96年 2007	—	—	—	—	—	—	—
民國97年 2008	—	—	—	—	—	—	—
民國98年 2009	—	—	—	—	—	—	—
民國99年 2010	—	—	—	—	—	—	—
民國100年 2011	—	—	—	—	—	—	—
民國101年 2012	—	—	—	—	—	—	—
民國102年 2013	—	—	—	—	—	—	—
民國103年 2014	—	—	—	—	—	—	—

說明：103年7月1日起，「H5N1流感」及「H7N9流感」等新興A型亞型流感合併為「新型A型流感」。

表 9-4 法定傳染病病例人數(續完)
Table 9-4 Number of Cases of Notifiable Infectious Diseases(Cont. End)

(2) 報告病例 Reported Cases

年別 Year	總計 Grand Total	第三類法定傳染病(人) Notifiable Infectious Disease III (Persons)		第四類法定傳染病(人) Notifiable Infectious Disease IV (Persons)
		破傷風 Tetanus	流行性腮腺炎 Mumps	水痘 Varicella
民國96年 2007	623	—	24	599
民國97年 2008	358	—	18	340
民國98年 2009	223	—	8	215
民國99年 2010	369	—	18	351
民國100年 2011	286	—	21	265
民國101年 2012	278	—	17	261
民國102年 2013	369	—	23	346
民國103年 2014	15	—	15	...

表 9-5 藥商家數

單位：家

年底及區別 End of Year & Districts	總計 Grand Total	藥局 Pharmacies	西藥商 Western Medicine Dealers	
			販賣業 Sellers	
民國94年底 End of 2005	968	127	84	
民國95年底 End of 2006	985	121	82	
民國96年底 End of 2007	1,020	130	87	
民國97年底 End of 2008	963	115	81	
民國98年底 End of 2009	968	124	76	
民國99年底 End of 2010	1,025	127	82	
民國100年底 End of 2011	1,120	126	89	
民國101年底 End of 2012	1,182	124	90	
民國102年底 End of 2013	1,247	127	92	
民國103年底 End of 2014	1322	129	89	
東區 East District	844	82	61	
北區 North District	363	38	21	
香山 Siangshan District	115	9	7	

資料來源：衛生福利部。

Table 9-5 Number of Pharmaceutical Firms

Unit: Units

西藥商 Western Medicine Dealers	中藥商 Chinese Medicine Dealers		醫療器材商 Medical Device Dealers		
	製造業 Manufacturers	販賣業 Sellers	製造業 Manufacturers	販賣業 Sellers	製造業 Manufacturers
5	161	1	579	11	
5	157	1	605	14	
5	159	1	623	15	
4	145	—	605	13	
3	121	1	627	16	
5	118	2	673	18	
5	125	2	754	19	
6	123	2	812	25	
6	119	2	875	26	
5	119	2	947	31	
5	67	2	596	31	
—	41	—	263	—	
—	11	—	88	—	

Source : Ministry of Health and Welfare.

表 9-6 營業衛生管理稽核概況—按稽查家次分

單位：家次

年別 Year	總計 Grand Total	旅館業 Hotels	美容美髮業 Barber And Beauty Shops
民國94年 2005	976	117	567
民國95年 2006	821	101	492
民國96年 2007	705	70	462
民國97年 2008	619	46	407
民國98年 2009	638	74	413
民國99年 2010	679	55	451
民國100年 2011	683	69	433
民國101年 2012	515	71	246
民國102年 2013	586	71	285
民國103年 2014	707	54	423

資料來源：衛生福利部。

**Table 9-6 Sanitary Inspection of Specific Business Establishments
by Times of Inspection**

Unit: Times

浴室業 Bath-houses	娛樂業 Entertainment	游泳業 Swimming Pools	電影片映演業 Cinemas	其他 Others
—	35	246	9	2
1	15	199	9	4
3	6	152	8	4
4	8	147	5	2
6	7	131	6	1
10	9	152	2	—
12	7	157	5	—
17	2	168	11	—
22	3	190	15	—
23	5	196	6	—

Source : Ministry of Health and Welfare.

9-7、十大死亡原因

年別及 順位 Year&Rank	民國六十四 年國際簡略 死因分類號 碼 ICD No.Mortality List 1975	死 亡 原 因 Causes of Death	死亡人數(人) No. of Deaths (Persons)			每十萬人 口死亡率 Death Rate Per 100,000 Population	每十萬人 口標準化 死亡率 Standardize d Mortality Rate Per 100,000 Population	
			合計 Total	男 Male	女 Female			
民國94年2005	總 計	所有死亡原因	All Causes of Death	2,166	1,358	808	557.1	...
第 一 位	08~14	惡性腫瘤	Malignant Neoplasms	598	367	231	153.8	...
第 二 位	29	腦血管疾病	Cerebrovascular Disease	200	126	74	51.4	...
第 三 位	250,251,27,2 8*	心臟性疾病	Heart Disease	179	124	55	46.0	...
第 四 位	181	糖尿病	Diabetes Mellitus	132	69	63	33.9	...
第 五 位	E47~E53	事故傷害	Accidents	111	82	29	28.5	...
第 六 位	347	慢性肝病及肝硬化	Chronic Liver Disease and Cirrhosis	101	75	26	26.0	...
第 七 位	321	肺炎	Pneumonia	74	53	21	19.0	...
第 八 位	350	腎炎腎徵候群及腎性病變	Nephritis,Nephrotic Syndrome and Nephrosis	69	42	27	17.7	...
第 九 位	E54	自殺	Suicide	66	47	19	17.0	...
第 十 位	26	高血壓性疾病	Hypertensive Disease	26	15	11	6.7	...
		其他	Other Causes	610	358	252	156.9	...
民國95年2006	總 計	所有死亡原因	All Causes of Death	2,009	1,237	772	511.6	445.8
第 一 位	08~14	惡性腫瘤	Malignant Neoplasms	561	323	238	142.9	128.3
第 二 位	29	腦血管疾病	Cerebrovascular Disease	197	129	68	50.2	42.4
第 三 位	250,251,27,2 8*	心臟性疾病	Heart Disease	167	104	63	42.5	36.1
第 四 位	E47~E53	事故傷害	Accidents and adverse effects	115	82	33	29.3	27.8
第 五 位	181	糖尿病	Diabetes Mellitus	106	55	51	27.0	23.4
第 六 位	350	腎炎腎徵候群及腎性病變	Nephritis,Nephrotic Syndrome and Nephrosis	79	47	32	20.1	17.1
第 七 位	347	慢性肝病及肝硬化	Chronic Liver Disease and Cirrhosis	66	46	20	16.8	13.2
第 八 位	321	肺炎	Pneumonia	66	45	21	16.8	15.1
第 九 位	E54	自殺	Suicide	63	42	21	16.0	15.1
第 十 位	26	高血壓性疾病	Hypertensive Disease	15	14	1	3.8	3.2
		其他	Other Causes	574	350	224	146.2	—

資料來源：衛生福利部。

說 明：97年起死因分類號碼改用國際疾病分類標準第十版(ICD-10)。

9-7、Ten Leading Causes of Death

年別及 順位 Year&Rank	民國六十四 年國際簡略 死因分類號 碼 ICD No.Mortality List 1975	死 亡 原 因 Causes of Death	死亡人數(人) No. of Deaths (Persons)			每十萬人 口死亡率 Death Rate Per 100,000 Population	每十萬人 口標準化 死亡率 Standardize d Mortality Rate Per 100,000 Population	
			合計 Total	男 Male	女 Female			
民國96年2007	總 計	所有死亡原因	All Causes of Death	2,170	1,325	845	546.7	456.0
第 一 位	08~14	惡性腫瘤	Malignant Neoplasms	616	380	236	155.2	133.9
第 二 位	29	腦血管疾病	Cerebrovascular Disease	231	140	91	58.2	48.0
第 三 位	250,251,27,2 8*	心臟性疾病	Heart Disease	191	111	80	48.1	38.6
第 四 位	181	糖尿病	Diabetes Mellitus	100	58	42	25.2	21.4
第 五 位	347	慢性肝病及肝硬化	Chronic Liver Disease and Cirrhosis	100	64	36	25.2	21.5
第 六 位	E47~E53	事故傷害	Accidents and adverse effects	95	68	27	23.9	22.6
第 七 位	350	腎炎、腎徵候群及腎 變性病	Nephritis,Nephrotic Syndrome and Nephrosis	81	43	38	20.4	17.1
第 八 位	321	肺炎	Pneumonia	75	49	26	18.9	13.5
第 九 位	E54	自殺	Suicide	49	32	17	12.3	11.3
第 十 位	26	高血壓性疾病	Hypertensive Disease	34	23	11	8.6	6.9
		其他	Other Causes	598	357	241	150.7	—
民國97年2008	總 計	所有死亡原因	All Causes of Death	2,196	1,391	805	546.0	449.5
第 一 位	C00-C97	惡性腫瘤	Malignant Neoplasms	548	363	185	136.2	117.7
第 二 位	I01-I02.0, I05-I09, I20-I25, I27, I30-I52	心臟疾病（高血壓性 疾病除外）	Diseases of heart (except hypertensive diseases)	299	190	109	74.3	59.5
第 三 位	I60-I69	腦血管疾病	Cerebrovascular diseases	184	123	61	45.7	36.8
第 四 位	J12-J18	肺炎	Pneumonia	130	88	42	32.3	23.4
第 五 位	V01-X59, Y85- Y86	意外事故	Accidents (unintentional injuries)	101	80	21	25.1	22.4
第 六 位	R54	衰老/老邁	Senility	81	46	35	20.1	14.6
第 七 位	E10-E14	糖尿病	Diabetes mellitus	76	38	38	18.9	15.5
第 八 位	J40-J47	慢性下呼吸道疾病	Chronic lower respiratory diseases	76	53	23	18.9	14.4
第 九 位	K70, K73-K74	慢性肝病及肝硬化	Chronic liver disease and cirrhosis	70	40	30	17.4	15.1
第 十 位	X60-X84, Y87.0	蓄意自我傷害（自 殺）	Intentional self-harm (suicide)	69	39	30	17.2	15.2
		其他	Other Causes	562	328	221	139.7	—

Source: Ministry of Health and Welfare.

9-7、十大死亡原因 (續1)

年別及 順位 Year&Rank	國際死因分 類號碼 ICD-10 Mortality No.	死 亡 原 因 Causes of Death	死亡人數(人) No. of Deaths (Persons)			每十萬人 口死亡率 Death Rate Per 100,000 Population	每十萬人 口標準化 死亡率 Standardize d Mortality Rate Per 100,000 Population	
			合計 Total	男 Male	女 Female			
民國98年2009	總 計	所有死亡原因	All Causes of Death	2,196	1,369	827	537.6	433.5
第 一 位	C00-C97	惡性腫瘤	Malignant Neoplasms	665	414	251	162.8	138.5
第 二 位	I01-I02.0, I05-I09, I20-I25, I27, I30, I52	心臟疾病 (高血壓性疾病除外)	Diseases of heart (except hypertensive diseases)	315	199	116	77.1	62.0
第 三 位	I60-I69	腦血管疾病	Cerebrovascular diseases	157	105	52	38.4	29.9
第 四 位	J12-J18	肺炎	Pneumonia	109	78	31	26.7	19.6
第 五 位	V01-X59, Y85-Y86	事故傷害	Accidents and adverse effects	81	60	21	19.8	18.5
第 六 位	E10-E14	糖尿病	Diabetes mellitus	80	35	45	19.6	15.8
第 七 位	X60-X84, Y87.0	蓄意自我傷害 (自殺)	Intentional self-harm (suicide)	70	48	22	17.1	15.0
第 八 位	K70, K73-K74	慢性肝病及肝硬化	Chronic liver disease and cirrhosis	69	51	18	16.9	14.2
第 九 位	N07, N17-N19, N2	腎炎、腎病症候群及腎病變	Nephritis, Nephrotic Syndrome and Nephrosis	61	32	29	14.9	11.1
第 十 位	J40-J47	慢性下呼吸道疾病	Chronic lower respiratory diseases	52	41	11	12.7	9.5
		其他	Other Causes	537	306	227	131.5	—
民國99年2010	總 計	所有死亡原因	All Causes of Death	2,167	1,314	853	524.1	406.1
第 一 位	C00-C97	惡性腫瘤	Malignant Neoplasms	648	387	261	156.7	127.5
第 二 位	I01-I02.0, I05-I09, I20-I25, I27, I30-I52	心臟疾病 (高血壓性疾病除外)	Diseases of heart (except hypertensive diseases)	319	206	113	77.2	59.9
第 三 位	I60-I69	腦血管疾病	Cerebrovascular diseases	160	90	70	38.7	28.8
第 四 位	J12-J18	肺炎	Pneumonia	99	62	37	23.9	16.6
第 五 位	E10-E14	糖尿病	Diabetes mellitus	83	46	37	20.1	15.7
第 六 位	V01-X59, Y85-Y86	事故傷害	Accidents and adverse effects	77	53	24	18.6	17.1
第 七 位	K70, K73-K74	慢性肝病及肝硬化	Chronic liver disease and cirrhosis	63	34	29	15.2	12.8
第 八 位	X60-X84, Y87.0	蓄意自我傷害 (自殺)	Intentional self-harm (suicide)	61	39	22	14.8	12.8
第 九 位	N07, N17-N19, N2	腎炎、腎病症候群及腎病變	Nephritis, Nephrotic Syndrome and Nephrosis	57	28	29	13.8	9.6
第 十 位	J40-J47	慢性下呼吸道疾病	Chronic lower respiratory diseases	52	39	13	12.6	8.3
		其他	Other Causes	533	306	227	132.5	—

9-7、Ten Leading Causes of Death (Cont.1)

年別及 順位 Year&Rank	國際死因分 類號碼 ICD-10 Mortality No.	死 亡 原 因 Causes of Death	死亡人數(人) No. of Deaths (Persons)			每十萬人 口死亡率 Death Rate Per 100,000 Population	每十萬人 口標準化 死亡率 Standardize d Mortality Rate Per 100,000 Population	
			合計 Total	男 Male	女 Female			
民國100年2011	總 計	所有死亡原因	All Causes of Death	2,333	1,463	870	558.5	426.5
第 一 位	C00-C97	惡性腫瘤	Malignant Neoplasms	606	369	237	145.1	118.0
第 二 位	I01-I02.0, I05-I09, I20-I25, I27, I20, I52	心臟疾病 (高血壓性 疾病除外)	Diseases of heart (except hypertensive diseases)	349	230	119	83.6	65.1
第 三 位	I60-I69	腦血管疾病	Cerebrovascular Disease	164	90	74	39.3	28.7
第 四 位	J12-J18	肺炎	Pneumonia	136	95	41	32.6	21.5
第 五 位	V01-X59, Y85-Y86	事故傷害	Accidents and Adverse Effects	104	79	25	24.9	22.2
第 六 位	E10-E14	糖尿病	Diabetes Mellitus	83	43	40	19.9	14.6
第 七 位	N00-N07, N17-N19, N25-N27	腎炎、腎病症候群 及腎病變	Nephritis, Nephrotic Syndrome and Nephrosis	67	32	35	16.0	12.1
第 八 位	A40-A41	敗血症	Septicemia	66	37	29	15.8	11.0
第 九 位	K70, K73-K74	慢性肝病及肝硬化	Chronic liver disease and cirrhosis	66	37	29	15.8	13.1
第 十 位	J40-J47	慢性下呼吸道疾病	Chronic lower respiratory tract	60	45	15	14.4	9.9
		其他	Other Causes	632	406	226	151.3	—
民國101年2012	總 計	所有死亡原因	All Causes of Death	2,374	1,458	916	561.8	418.0
第 一 位	C00-C97	惡性腫瘤	Malignant Neoplasms	681	401	280	161.2	128.6
第 二 位	I01-I02.0, I05-I09, I20-I25, I27, I20, I52	心臟疾病 (高血壓性 疾病除外)	Diseases of heart (except hypertensive Disease)	340	228	112	80.5	61.0
第 三 位	I60-I69	腦血管疾病	Cerebrovascular Disease	164	100	64	38.8	27.5
第 四 位	J12-J18	肺炎	Pneumonia	123	78	50	29.1	18.5
第 五 位	E10-E14	糖尿病	Diabetes Mellitus	100	61	45	23.7	17.1
第 六 位	V01-X59, Y85-Y86	事故傷害	Accidents and Adverse Effects	80	59	21	18.9	16.5
第 七 位	J40-J47	慢性下呼吸道疾病	Chronic lower respiratory tract	75	50	21	17.7	10.8
第 八 位	K70, K73-K74	慢性肝病及肝硬化	Chronic liver disease and cirrhosis	62	41	20	14.7	11.6
第 九 位	N00-N07, N17-N19, N25-N27	腎炎、腎病症候群及 腎病變	Nephritis, Nephrotic Syndrome and Nephrosis	60	41	19	14.2	9.5
第 十 位	A40-A41	敗血症	Septicemia	56	38	19	13.3	9.6
		其他	Other Causes	633	361	265	149.8	—

9-7、十大死亡原因（續完）
9-7、Ten Leading Causes of Death (Cont.end)

年別及 順位 Year&Rank	國際死因分 類號碼 ICD-10 Mortality No.	死 亡 原 因 Causes of Death	死亡人數(人) No. of Deaths (Persons)			每十萬人 口死亡率 Death Rate Per 100,000 Population	每十萬人 口標準化 死亡率 Standardize d Mortality Rate Per 100,000 Population	
			合計 Total	男 Male	女 Female			
民國102年2013	總 計	所有死亡原因	All causes of death	2,486	1,470	1,016	582.5	419.5
第 一 位	C00-C97	惡性腫瘤	Malignant neoplasms	725	414	311	169.9	131.7
第 二 位	I01-I02.0, I05-I09, I20-I25, I27 I30-I52	心臟疾病（高血壓性疾病除外）	Diseases of heart (except hypertensive diseases)	357	217	140	83.7	59.8
第 三 位	I60-I69	腦血管疾病	Cerebrovascular diseases	187	108	79	43.8	30.4
第 四 位	J12-J18	肺炎	Pneumonia	129	82	47	30.2	18.7
第 五 位	E10-E14	糖尿病	Diabetes mellitus	99	49	50	23.2	16.3
第 六 位	V01-X59, Y85-Y86	事故傷害	Accidents and adverse effects	85	59	26	19.9	16.9
第 七 位	K70, K73-K74	慢性肝病及肝硬化	Chronic liver disease and cirrhosis	82	55	27	19.2	15.1
第 八 位	I10-I15	高血壓性疾病	Hypertensive diseases	79	39	40	18.5	12.0
第 九 位	J40-J47	慢性下呼吸道疾病	Chronic lower respiratory diseases	61	49	12	14.3	8.4
第 十 位	N00-N07, N17-N19, N25-N27	腎炎、腎病症候群及腎病變	Nephritis, nephrotic syndrome and nephrosis	59	32	27	13.8	8.6
		其他	Other Causes	623	366	257	146.0	—
民國103年2014	總 計	所有死亡原因	All causes of death	2,481	1,475	1,006	576.7	406.4
第 一 位	C00-C97	惡性腫瘤	Malignant neoplasms	745	464	281	173.2	130.2
第 二 位	I01-I02.0, I05-I09, I20-I25, I27 I30-I52	心臟疾病（高血壓性疾病除外）	Diseases of heart (except hypertensive diseases)	296	183	113	68.8	45.8
第 三 位	I60-I69	腦血管疾病	Cerebrovascular diseases	185	103	82	43.0	28.4
第 四 位	E10-E14	糖尿病	Diabetes mellitus	149	77	72	34.6	23.4
第 五 位	J12-J18	肺炎	Pneumonia	141	84	57	32.8	19.1
第 六 位	V01-X59, Y85-Y86	事故傷害	Accidents and adverse effects	101	73	28	23.5	19.9
第 七 位	J40-J47	慢性下呼吸道疾病	Chronic lower respiratory diseases	77	60	17	17.9	11.3
第 八 位	I10-I15	高血壓性疾病	Hypertensive diseases	72	33	39	16.7	10.3
第 九 位	X60-X84, Y87.0	蓄意自我傷害（自殺）	Intentional self-harm (suicide)	59	30	29	13.7	11.2
第 十 位	K70, K73-K74	慢性肝病及肝硬化	Chronic liver disease and cirrhosis	56	37	19	13.0	10.4
		其他	Other Causes	600	331	269	139.5	96.4

重要統計名詞定義

1. 醫院數：指從事一科或數科診療業務，每科均有專科醫師之醫療機構家數。
2. 診所數：僅應門診者之醫療機構家數。
3. 急性一般病床：指依「綜合醫院、醫院、專科醫院設置標準」規定設置之病床，但不包括特殊病床及精神病床。
4. 慢性一般病床：指依「慢性醫院設置標準」規定設置之病床。綜合醫院、醫院、專科醫院所設置之病房亦屬之。
5. 特殊病床：指依「綜合醫院、醫院、專科醫院設置標準」規定設置，處理特殊狀況病人之病床，包括加護病床、燒傷病床、嬰兒病床、急診觀察床、安寧病床、手術恢復床、嬰兒床、血液透析床等。
6. 醫療機構：係指供醫師執行醫療業務之機構；包括醫院、診所及其他醫療機構（如病理中心、捐血中心、捐血站等）。
7. 其他醫事機構：包括醫事檢驗院（所）、醫事放射所、物理治療所、職能治療所、鑲牙所等。
8. 執業醫事人員數：指領有中央衛生主管機關醫事人員專業證書，並向地方衛生主管機關辦理執業登記者之人數。
9. 法定傳染病：：依據「傳染病防治法」第三條規定應報告之傳染病，現行分為 5 大類。
10. 報告病例：醫師於診治病患時，發現傳染病或疑似傳染病病患，並以「法定及新興傳染病個案（含疑似病例）報告單」通報之病例統計。
11. 確定病例：對大多數法定傳染病而言，報告病例經疾病管制署或經核可機構診斷或檢驗陽性者判為確定病例，但部分疾病之研判係依據臨床條件及流行病學條件，亦有少部分疾病需經專家委員審查後研判。
12. 每十萬人口死亡率：平均每十萬人口中死亡人數，為（一年內總死亡數/年中人口數）x100,000。
13. 標準化死亡率（以 2000 年 W.H.O. 世界人口為基準）：標準化死亡率是將兩國或兩地不同性別、年齡、城鄉、婚姻、種族等項組合，化成為同一的基礎，用以剔除其人口在組合上之差異。此處所用的標準化死亡率是指去除年齡組成影響、以 2000 年 W.H.O. 世界人口為基準的死亡率。

拾、環境保護

X. Environmental Protection

表 10-1 垃圾清運處理概況

年別 Year	執行機關垃圾產生量(公噸) Volume of Garbage Generated by Implementing Agencies(Tons)					
	總計 Grand Total	按處理方式分 Per Disposal Method				
		垃圾清運 Garbage Clearance				
		小計 Sub-total	焚化 Incineration	巨大 垃圾焚化 Bulk Waste Incineration	衛生掩埋 Sanitary Landfill	巨大垃圾 衛生掩埋 Bulk Waste Sanitary Landfill
民國94年 2005	150,138	99,543	86,015	12	13,528	652
民國95年 2006	169,436	97,665	86,763	6	10,902	765
民國96年 2007	188,782	104,325	92,749	91	11,576	1,336
民國97年 2008	149,124	78,405	71,025	347	7,380	856
民國98年 2009	142,111	76,572	73,131	630	3,441	188
民國99年 2010	149,975	76,936	72,950	335	3,986	160
民國100年 2011	148,758	75,534	71,958	1,983	3,575	929
民國101年 2012	156,920	79,352	74,242	1,227	5,110	275
民國102年 2013	154,847	76,577	73,210	947	3,367	411
民國103年 2014	172,661	86,838	83,200	345	3,638	186

資料來源：行政院環境保護署。

Table 10-1 Collection and Disposal of Municipal Solid Waste

執行機關垃圾產生量(公噸) Volume of Garbage Generated by Implementing Agencies(Tons)							
按處理方式分 Per Disposal Method							
Garbage Clearance	巨大垃圾 回收再利用 Bulk Waste Recycling and Reuse	廚餘回收 Food Wastes Recycled				資源回收 Garbage Recycled	
其他 Others		小計 Sub-total	堆肥 Composting	養豬 Pig Feed	其他廚餘 再利用方式 Others		
—	43	12,086	7,768	4,318	—	38,467	
—	275	16,852	3,394	13,457	—	54,644	
—	323	13,811	2,762	11,049	—	70,323	
—	972	13,109	3,060	10,049	—	56,638	
—	862	13,743	3,436	10,307	—	50,934	
—	1,533	14,417	3,604	10,813	—	57,088	
—	1,564	13,589	2,606	10,983	—	58,071	
—	1,568	13,091	1,991	11,100	—	62,909	
—	1,397	11,541	1,724	9,817	—	65,332	
—	1,271	10,818	1,531	9,287	—	73,734	

Source: Environmental Protection Administration Executive Yuan R.O.C

表 10-1 垃圾清運處理概況(續)

年別 Year	執行機關垃圾產生量(公噸)							
	按清運單位或回收管道分							
	一般垃圾 General Wastes				巨大垃圾 Bulk Wastes			廚餘回收
	小計 Sub-total	環保單位 自行清運 Environmental Protection Agencies	環保單位 委託清運 Entrust by EPA	公私處所 自行或委 託清運 Other Locations	小計 Sub-total	環保單位 自行清運 Environmental Protection Agencies	公私處所 自行或委 託清運 Other Locations	小計 Sub-total
民國94年 2005	98,879	91,802	—	7,077	707	414	293	12,086
民國95年 2006	96,894	89,860	—	7,034	1,046	530	515	16,852
民國96年 2007	102,898	94,397	—	8,501	1,749	1,114	636	13,811
民國97年 2008	77,202	76,328	—	874	2,174	1,379	795	13,109
民國98年 2009	75,754	75,503	—	251	1,680	1,345	335	13,743
民國99年 2010	76,442	76,163	—	279	2,028	994	1,033	14,417
民國100年 2011	72,622	72,345	—	277	4,475	3,443	1,032	13,589
民國101年 2012	77,850	77,577	—	273	3,070	2,265	805	13,091
民國102年 2013	75,219	74,949	—	269	2,755	2,258	497	11,541
民國103年 2014	86,306	78,279	—	8,028	1,803	1,330	473	10,818

Table 10-1 Collection and Disposal of Municipal Solid Waste(Cont.)

Volume of Garbage Generated by Implementing Agencies (Tons)					平均每日垃圾清運量 (公斤)	平均每人每日垃圾清運量 (公斤)	垃圾妥善處理率 (%)	垃圾回收率 (%)
By Clearance Units or Recycling Channels								
Food Wastes Recycled		資源回收 Garbage Recycled						
環保單位回收 Environmental Protection Agencies	社區、學校、機關團體回收 Communities, Schools and Organizations	小計 Sub-total	環保單位回收 Environmental Protection Agencies	社區、學校、機關團體回收 Communities, Schools and Organizations	Volume of Waste Clearance Per Day (Kg)	Volume of Waste Clearance Per Capita Per Day (Kg)	Garbage Disposal Rate	Waste Recycling Rate
11,061	1,024	38,467	6,276	32,191	273,078	0.702	100.00	33.70
15,892	960	54,644	7,141	47,503	268,026	0.682	100.00	42.36
12,851	960	70,323	8,424	61,899	285,840	0.720	100.00	44.74
12,149	960	56,638	6,842	49,797	214,266	0.533	100.00	47.42
12,783	960	50,934	3,625	47,309	209,712	0.514	100.00	46.12
13,457	960	57,088	44,469	12,619	210,630	0.510	100.00	48.70
12,629	960	58,071	44,850	13,221	206,910	0.495	100.00	49.22
12,131	960	62,909	50,378	12,531	216,999	0.513	100.00	49.43
10,581	960	65,332	25,598	39,734	210,084	0.492	100.00	50.55
9,858	960	73,734	4,323	69,411	237,790	0.553	100.00	49.71

表 10-2 環境空氣品質

年別 Year	年底監測站數(站) Monitoring Stations, End of Year (Stations)	人工測站 Manual Operation Monitoring Stations		
		總懸浮微粒(TSP) (微克/立方公尺) Total Suspended Particulate ($\mu\text{g}/\text{m}^3$)	鉛 (微克/立方公尺) Pb ($\mu\text{g}/\text{m}^3$)	落塵量 (公噸/平方公里/月) Dustfall (Ton/ Km^2 / Month)
民國94年 2005	4	71	0.144	4.93
民國95年 2006	4	68	—	4.83
民國96年 2007	4	83	0.111	4.48
民國97年 2008	4	59	0.065	4.62
民國98年 2009	4	61	0.090	4.28
民國99年 2010	4	58	0.099	4.91
民國100年 2011	4	42	...	4.64
民國101年 2012	4	39	...	6.13
民國102年 2013	4	64	...	6.49
民國103年 2014	4	66	0.021	6.19

資料來源：行政院環境保護署。

Table 10-2 Environmental Air Quality

自動測站 Auto-monitoring Stations					
粒徑10微米以下之 懸浮微粒(PM ₁₀) ($\mu\text{g}/\text{m}^3$) Suspended Particulate(PM ₁₀) ($\mu\text{g}/\text{m}^3$)	二氧化硫 (ppm) Sulfur Dioxide (ppm)	一氧化碳 (ppm) Carbon Monoxide (ppm)	二氧化氮 (ppm) Nitrogen Dioxide (ppm)	非甲烷碳氫化合物 (ppmC) Non-Methane Hydrocarbon (ppmC)	臭氧 (ppm) Ozone (ppm)
52.23	0.004	0.58	0.020	0.26	0.051
52.29	0.004	0.54	0.020	0.24	0.056
50.16	0.004	0.51	0.019	0.21	0.050
50.97	0.005	0.48	0.018	0.21	0.055
49.06	0.003	0.46	0.017	0.19	0.053
47.58	0.004	0.48	0.018	0.22	0.052
47.87	0.003	0.42	0.016	0.18	0.052
42.37	0.003	0.45	0.016	0.18	0.053
45.07	0.003	0.42	0.015	0.16	0.055
43.49	0.003	0.43	0.016	0.16	0.054

Source: Environmental Protection Administration Executive Yuan R.O.C

表 10-3 一般地區環境音量監測不合格情形

單位：時段

年別 Year	年底監測站數(站) No. of Monitoring Stations, End of Year (Stations)	總計 Grand Total		按時段分
		不合格時段數 No. of Over-standard Frames	不合格率(%) Rate of Over-standard Frames	日間 Day
				不合格時段數 No. of Over-standard Frames
民國94年 2005	5	—	—	—
民國95年 2006	5	—	—	—
民國96年 2007	5	—	—	—
民國97年 2008	5	—	—	—
民國98年 2009	5	—	—	—
民國99年 2010	5	—	—	—
民國100年 2011	5	—	—	—
民國101年 2012	5	—	—	—
民國102年 2013	5	—	—	—
民國103年 2014	5	—	—	—

資料來源：行政院環境保護署。

說明：時段別自99年（含）起變更為日間、晚間及夜間等三個時段，且不同管制區前開三時段定義不同。

表 10-4 道路交通音量監測不合格情形

單位：時段

年別 Year	年底監測站數(站) No. of Monitoring Stations, End of Year (Stations)	總計 Grand Total		按時段分
		不合格時段數 No. of Over-standard Frames	不合格率(%) Rate of Over-standard Frames	日間 Day
				不合格時段數 No. of Over-standard Frames
民國94年 2005	7	—	—	—
民國95年 2006	6	—	—	—
民國96年 2007	6	—	—	—
民國97年 2008	6	—	—	—
民國98年 2009	6	—	—	—
民國99年 2010	6	—	—	—
民國100年 2011	6	—	—	—
民國101年 2012	5	—	—	—
民國102年 2013	5	—	—	—
民國103年 2014	5	—	—	—

資料來源：行政院環境保護署。

說明：時段別自99年（含）起變更為日間、晚間及夜間等三個時段，且不同管制區前開三時段定義不同。

表 10-5 公害陳情受理案件

單位：件

年別 Year	合計 Total	空氣污染 (不含異味污染物) Air Pollution(Excluding Unusual Smell Pollutant)	異味污染物 Unusual Smell Pollutant	噪音 Noise
民國94年 2005	2,749	288	380	654
民國95年 2006	2,949	250	406	731
民國96年 2007	3,612	373	605	907
民國97年 2008	3,698	422	398	1,163
民國98年 2009	3,587	526	496	866
民國99年 2010	3,428	476	566	820
民國100年 2011	3,259	302	535	925
民國101年 2012	3,322	380	625	926
民國102年 2013	3,146	209	712	814
民國103年 2014	3,815	160	948	1,059

資料來源：行政院環境保護署。

Table 10-5 Public Nuisance Petition Cases

Unit: Cases

水污染 Water Pollution	廢棄物 Solid Waste	振動 Vibration	環境衛生 Environmental Sanitation	其他 Others
87	758	1	563	19
56	662	—	825	19
66	830	—	806	25
84	907	2	711	11
80	859	1	745	14
84	374	1	1,088	19
64	304	1	1,118	10
69	220	2	1,081	19
63	262	—	1,083	3
65	272	3	1,297	11

Source: Environmental Protection Bureau.

表 10-6 環保稽查(查核)概況

單位：次、新臺幣千元

年別 Year	總計 Grand Total			
	稽查次數 No. of Inspections	罰鍰次數 No. of Penalties	罰鍰金額 Amount of Fines	實收罰鍰 Fines Paid
民國94年 2005	34,044	421	6,410	7,920
民國95年 2006	35,497	1,756	14,560	11,829
民國96年 2007	31,011	1,308	15,567	14,392
民國97年 2008	48,780	5,053	20,260	19,451
民國98年 2009	45,497	12,387	25,789	21,814
民國99年 2010	44,521	2,366	14,523	16,445
民國100年 2011	35,464	4,192	20,135	19,256
民國101年 2012	31,379	5,273	22,507	22,671
民國102年 2013	29,445	1,680	14,057	13,702
民國103年 2014	39,334	1,732	14,969	14,372

資料來源：行政院環境保護署。

Table 10-6 Pollution Inspection and Administrative Penalty

Unit: Times, NT\$1,000

水污染 Water Pollution				廢棄物(不含鄉鎮市資料) Solid Waste Pollution (Townships & Cities Excluded)	
稽查次數 No. of Inspections	罰鍰次數 No. of Penalties	罰鍰金額 Amount of Fines	實收罰鍰 Fines Paid	稽查次數 No. of Inspections	罰鍰次數 No. of Penalties
708	44	2,970	3,460	2,602	255
755	60	4,770	4,829	25,871	1,549
1,047	47	4,030	4,936	22,480	1,165
1,296	57	4,430	4,911	7,510	4,903
940	48	3,496	3,598	5,405	12,242
1,730	67	5,312	4,447	3,144	2,246
1,587	53	3,896	4,345	7,298	3,838
1,228	50	4,728	4,636	5,249	4,916
1,132	51	4,870	4,782	2,529	1,015
1,289	56	4,362	4,469	2,675	1,291

Source: Environmental Protection Bureau.

表 10-6 環保稽查(查核)概況(續1)

單位：次、新臺幣千元

年別 Year	廢棄物(不含鄉鎮市資料) Solid Waste Pollution (Townships & Cities Excluded)		空氣污染 Air Pollution	
	罰鍰金額 Amount of Fines	實收罰鍰 Fines Paid	稽查次數 No. of Inspections	罰鍰次數 No. of Penalties
民國94年 2005	1,439	1,898	29,350	110
民國95年 2006	6,673	4,121	7,292	130
民國96年 2007	7,017	5,049	5,702	82
民國97年 2008	11,442	10,466	37,307	83
民國98年 2009	19,688	16,122	37,395	91
民國99年 2010	6,850	9,018	37,005	34
民國100年 2011	8,704	8,040	23,797	268
民國101年 2012	12,351	13,014	21,143	284
民國102年 2013	2,854	3,522	23,378	600
民國103年 2014	3,577	3,849	31,350	351

Table 10-6 Pollution Inspection and Administrative Penalty(Cont. 1)

Unit: Times, NT\$1,000

空氣污染 Air Pollution		噪音 Noise Pollution			
罰鍰金額 Amount of Fines	實收罰鍰 Fines Paid	稽查次數 No. of Inspections	罰鍰次數 No. of Penalties	罰鍰金額 Amount of Fines	實收罰鍰 Fines Paid
1,577	2,036	704	4	15	15
2,422	2,184	807	7	45	45
4,101	3,997	981	9	39	30
3,479	3,494	779	2	9	9
2,200	1,696	699	4	45	39
1,900	2,523	557	10	38	34
5,463	4,802	515	7	14	14
3,812	3,598	907	4	9	6
4,424	3,597	984	2	24	24
5,790	4,857	1,797	25	336	327

表 10-6 環保稽查(查核)概況(續2)

單位：次、新臺幣千元

年別 Year	毒性化學物質 Toxic Chemical Substances			
	稽查次數 No. of Inspections	罰鍰次數 No. of Penalties	罰鍰金額 Amount of Fines	實收罰鍰 Fines Paid
民國94年 2005	144	4	320	320
民國95年 2006	137	5	500	500
民國96年 2007	150	2	200	200
民國97年 2008	132	—	—	—
民國98年 2009	121	1	60	60
民國99年 2010	125	2	160	160
民國100年 2011	106	13	1,100	1,100
民國101年 2012	106	7	444	444
民國102年 2013	109	3	220	220
民國103年 2014	110	2	160	160

Table 10-6 Pollution Inspection and Administrative Penalty(Cont. 2)

Unit: Times, NT\$1,000

環境用藥 Environmental Agents				飲用水 Drinking Water Pollution	
稽查次數 No. of Inspections	罰鍰次數 No. of Penalties	罰鍰金額 Amount of Fines	實收罰鍰 Fines Paid	稽查次數 No. of Inspections	罰鍰次數 No. of Penalties
87	1	60	150	402	3
42	5	150	150	550	—
57	3	180	180	506	—
1,035	6	570	240	350	—
7	—	—	—	421	—
1,014	5	200	200	613	1
1,354	4	350	350	622	—
1,903	1	30	—	617	1
439	—	—	30	619	—
1,338	1	30	—	617	—

表 10-6 環保稽查(查核)概況(續3)

單位：次、新臺幣千元

年別 Year	飲用水 Drinking Water Pollution		環境影響評估 Environmental Impact Assessment	
	罰鍰金額 Amount of Fines	實收罰鍰 Fines Paid	稽查次數 No. of Inspections	罰鍰次數 No. of Penalties
民國94年 2005	30	40	47	—
民國95年 2006	—	—	41	—
民國96年 2007	—	—	50	—
民國97年 2008	—	—	15	1
民國98年 2009	—	—	—	1
民國99年 2010	60	60	24	—
民國100年 2011	—	—	35	2
民國101年 2012	60	60	52	3
民國102年 2013	—	—	60	5
民國103年 2014	—	—	73	1

Table 10-6 Pollution Inspection and Administrative Penalty(Cont. 3)

Unit: Times, NT\$1,000

環境影響評估 Environmental Impact Assessment		土壤及地下水污染 Soil and Groundwater Pollution			
罰鍰金額 Amount of Fines	實收罰鍰 Fines Paid	稽查次數 No. of Inspections	罰鍰次數 No. of Penalties	罰鍰金額 Amount of Fines	實收罰鍰 Fines Paid
—	—	—	—	—	—
—	—	—	—	—	—
—	—	3	—	—	—
300	300	—	—	—	—
300	300	—	—	—	—
—	—	1	—	—	—
600	600	—	—	—	—
900	900	6	1	150	—
1,500	1,500	—	1	150	—
300	300	—	2	400	400

表 10-6 環保稽查(查核)概況(續完)

單位：次、新臺幣千元

年別 Year	海洋污染 Ocean Pollution			
	稽查次數 No. of Inspections	罰鍰次數 No. of Penalties	罰鍰金額 Amount of Fines	實收罰鍰 Fines Paid
民國94年 2005	—	—	—	—
民國95年 2006	2	—	—	—
民國96年 2007	35	—	—	—
民國97年 2008	—	—	—	—
民國98年 2009	132	—	—	—
民國99年 2010	55	—	—	—
民國100年 2011	150	—	—	—
民國101年 2012	168	—	—	—
民國102年 2013	195	—	—	—
民國103年 2014	85	—	—	—

Table 10-6 Pollution Inspection and Administrative Penalty(Cont. End)

Unit: Times, NT\$1,000

其他 Others				年底稽查(查核)人力(人) Manpower for Inspection, End of Year(Persons)	
稽查次數 No. of Inspections	罰鍰次數 No. of Penalties	罰鍰金額 Amount of Fines	實收罰鍰 Fines Paid	環保局人力 EPBs	委外協辦人力 Contractors
—	—	—	—	23	5
—	—	—	—	21	3
—	—	—	—	38	7
356	1	30	30	19	17
377	—	—	—	19	17
253	1	3	3	31	22
—	7	8	5	25	14
—	6	22	14	21	21
—	3	15	26	22	19
—	3	15	10	28	22

重要統計名詞定義

1. 巨大垃圾：指體積龐大之廢棄家具（如廢桌椅、櫥櫃、沙發、彈簧床等）、廢腳踏車、修剪庭院之樹枝及裝潢修繕產生的一般廢棄物或其他經行政院環境保護署公告之一般廢棄物等，但不含回收資源。
2. 垃圾清運量：由廢棄物清理執行機關或公私處所自行或委託清運至垃圾處理場（廠）之垃圾量，含溝泥量、巨大垃圾焚化量及巨大垃圾衛生掩埋量，但不含巨大垃圾回收再利用量、廚餘回收量、資源回收量、事業廢棄物之清運量及舊垃圾之遷移量。
3. 總懸浮微粒：以高流量採樣器測定的粒狀物質（包括 10 微米以上浮游粒子）。粒狀物質係由燃料燃燒及工業生產過程所產生之微粒子通稱，如總懸浮微粒、懸浮微粒、粒塵、金屬煙及其化合物、黑煙、酸霧、油煙等。
4. 落塵：粒徑在 10 微米以上，能因重力作用逐漸落下而引起公眾厭惡之物質，通常是由於體積較大的物質受物理粉碎而形成。

拾壹、社會福利

XI. Social Affairs

表 11-1 各級人民團體數

單位：個

年底別 End of Year	職業團體 Occupational Associations						
	合計 Total	農會 Farmer's Associations	漁會 Fisherman's Associations	工會 Labor Associations	工業團體 Industrial Associations	商業團體 Commercial Associations	自由職業 團體 Liberal Profession Associations
民國94年底 End of 2005	264	1	1	127	1	86	48
民國95年底 End of 2006	273	1	1	133	1	88	49
民國96年底 End of 2007	274	1	1	135	1	88	48
民國97年底 End of 2008	283	1	1	139	1	90	51
民國98年底 End of 2009	291	1	1	143	1	92	53
民國99年底 End of 2010	293	1	1	144	1	91	55
民國100年底 End of 2011	302	1	1	150	1	91	58
民國101年底 End of 2012	304	1	1	152	1	91	58
民國102年底 End of 2013	312	1	1	155	1	92	62
民國103年底 End of 2014	320	1	1	159	1	92	66

資料來源：本府社會處、勞工處、產業發展處。

說明：總計欄之個人會員包括工商團體之「公司行號」及「工廠礦場」。

Table 11-1 The Number of the Civic Association at All Levels

Unit: Units

社會團體 Social Associations								
合計 Total	學術文化 團體 Academic & Cultural Associations	醫療衛生 團體 Medical Associations	宗教團體 Religious Associations	體育團體 Sports Associations	社會服務及公 益慈善團體 Social Services & Charity Associations	國際團體 International Associations	經濟業務 團體 Economic Business Associations	其他 Others
469	97	2	15	46	207	63	38	1
489	102	3	15	47	214	64	43	1
523	105	3	17	49	235	64	49	1
543	110	3	19	52	244	64	50	1
564	111	4	19	58	256	64	50	2
569	113	4	19	60	255	62	53	3
601	119	4	21	69	265	63	57	3
636	122	4	22	73	281	65	65	4
667	130	4	22	76	298	65	69	3
546	97	4	22	63	254	59	45	2

Source : Department of Social Affairs, Department of Labor Affairs and Department of Economic Development.

表 11-2 合作社概況

年底及類別 End of Year, Kinds	總計 Grand Total						單位社 Units of Cooperatives
	社數 (個) No. of Cooperatives (Units)	社場員數(人) No. of Members(Persons)				股金總額 (新臺幣元) Capital (NT\$)	社數 (個) No. of Cooperatives (Units)
		個人社員 Individual Members			法人社員 Members in Law		
		合計 Total	男 Male	女 Female			
民國94年底 End of 2005	86	78,980	113	26,720,600	84
民國95年底 End of 2006	84	78,192	112	26,579,300	82
民國96年底 End of 2007	79	73,813	107	24,038,530	77
民國97年底 End of 2008	75	76,991	95	21,974,260	73
民國98年底 End of 2009	73	76,201	41,597	34,604	91	23,398,530	71
民國99年底 End of 2010	70	76,286	41,839	34,447	89	23,393,530	68
民國100年底 End of 2011	61	65,774	36,449	29,325	81	23,155,620	59
民國101年底 End of 2012	57	60,217	33,367	26,850	79	22,819,760	55
民國102年底 End of 2013	54	58,355	32,008	26,347	76	22,509,640	52
民國103年底 End of 2014	54	60,136	33,789	26,347	76	22,509,640	52

資料來源：本府社會處。

Table 11-2 General Conditions of Cooperatives

單位社 Units of Cooperatives				聯合社 Combines of Cooperatives				
社場員數(人) No. of Members(Persons)				股金總額 (新臺幣元) Capital (NT\$)	社數 (個) No. of Cooperatives (Units)	法人社員 (人) Members in Law (Persons)	股金總額 (新臺幣元) Capital (NT\$)	
個人社員 Individual Members			法人社員 Members in Law					
合計 Total	男 Male	女 Female						
78,980	—	25,080,400	2	113	1,640,200	
78,192	—	24,950,500	2	112	1,628,800	
73,813	—	22,267,430	2	107	1,771,100	
76,991	—	20,235,360	2	95	1,738,900	
76,201	41,597	34,604	—	21,666,530	2	91	1,732,000	
76,286	41,839	34,447	—	21,652,430	2	89	1,741,100	
65,774	36,449	29,325	—	21,575,710	2	81	1,727,800	
60,217	33,367	26,850	—	21,086,860	2	79	1,708,300	
58,355	32,008	26,347	—	20,888,140	2	76	1,621,500	
60,136	33,789	26,347	—	20,888,140	2	76	1,621,500	

Source: Department of Social Affairs.

表 11-3 推行社區發展工作成果

年度及市區別 Fiscal Year, District	社區發展協會數 (個) No. of Community Development Associations (Units)	社區戶數 (戶) No. of Households of Communities (Households)	社區人口數 (人) No. of Population of Communities (Persons)	理監事人數 (人) No. of Directors and Supervisors (Persons)	社區發展 協會會員數 (人) Persons of Community Development Associations (Persons)	設置社區 生產建設基 金 (個) Community Economic Development Fund (Units)
民國94年度 2005	102	115,978	363,531	...	11,965	73
民國95年度 2006	108	122,658	382,277	...	12,185	72
民國96年度 2007	111	129,832	402,116	...	15,434	72
民國97年度 2008	111	133,188	403,359	...	15,246	72
民國98年度 2009	111	135,016	405,579	...	14,409	72
民國99年度 2010	111	137,642	404,913	...	13,511	71
民國100年度 2011	114	143,776	417,277	...	13,720	71
民國101年度 2012	114	144,685	417,971	1,928	13,301	71
民國102年度 2013	114	151,248	427,681	1,940	12,119	71
民國103年度 2014	115	153,347	428,084	1,932	13,233	72
東區 East District	49	75,066	206,843	795	5,910	31
北區 North District	44	52,618	144,929	694	5,325	19
香山 Hsian-Shan District	22	25,663	76,262	443	1,998	22

資料來源：本府社會處。

Table 11-3 Achievements of Community Development

實際使用經費(元) Outlay(NT\$)		社區活動 中心 (幢) Community Activity Centers (Units)	社區發展工作項目 Work Items of Community Development	
政府補助款 Government-Provided	社區自籌款 Self-Provided		辦理社區 幹部訓練 (人次) Topic Training (Person- Times)	辦理社區 觀摩 (人次) Community Exposition (Person-Times)
22,262,115	12,644,737	46	456	1,040
14,918,777	18,620,453	49	703	1,188
13,499,156	17,330,111	49	1,357	1,471
18,391,988	21,112,224	50	860	1,852
10,463,327	13,360,504	45	1,500	2,157
5,685,500	7,095,955	45	187	329
8,484,489	10,779,689	46	160	652
9,638,546	9,197,582	18	788	2,030
7,892,854	11,076,224	23	997	2,693
10,502,483	8,037,574	9	711	3,813
5,210,000	1,325,000	3	157	1,240
3,797,500	3,641,900	—	474	1,747
1,494,983	3,070,674	6	80	826

Source: Department of Social Affairs.

表 11-3 推行社區發展工作成果(續)

年度及區別 Fiscal Year, District	社區發展工作項目				
	社區長壽俱樂部 (處) Elderly Community Club (Places)	社區媽媽教室 (班) Community Mothers' Common Room (Classes)	社區守望相助隊 (隊) Community Mutual-help Programs (Teams)	社區民俗藝文康樂班隊 (隊) Community Folk Custom Arts and Recreation Squads (Teams)	社區志願服務 團隊 (隊) Teams (Groups)
民國94年度 2005	62	66	40	14	38
民國95年度 2006	68	82	45	17	30
民國96年度 2007	70	88	47	25	40
民國97年度 2008	66	86	52	18	34
民國98年度 2009	69	95	54	15	35
民國99年度 2010	66	86	51	15	35
民國100年度 2011	63	63	47	7	15
民國101年度 2012	47	74	54	31	58
民國102年度 2013	55	81	59	31	60
民國103年度 2014	47	67	63	44	56
東區 East District	26	20	21	18	18
北區 North District	12	25	30	23	35
香山 Hsian-Shan District	9	22	12	3	3

資料來源：本府社會處。

Table 11-3 Achievements of Community Development(Cont.)

Work Items of Community Development						
Community Volunteer Service	辦理社區照顧 關懷據點 (處) Community Care Centers (Places)	社區圖書室 (處) Community Care Centers (Places)	社區刊物 (期) Community Publications (Serials)	服務成果 Achievements of Services		
				福利服務或活動 (受益人次) Welfare Services or Activities (Beneficiary-Times)	其他服務 (受益人次) Other Services (Beneficiary-Times)	
志工數 (人) No. of Volunteers (Persons)						
...	...	28	5
...	...	23	5
...	...	23	11
...	...	23	9
...	...	21	7
...	...	21	7
...	...	18	4
2,750	19	21	7	69,721	30,367	
3,020	22	19	6	54,180	2,197	
2,543	24	19	6	48,172	2,208	
809	8	9	2	5,910	610	
1,223	8	9	4	27,929	696	
511	8	1	—	14,333	902	

Source : Department of Social Affairs

表 11-4 身心障礙人數

單位：人

年底及區別 End of Year & District	身心障礙人數											
	總計 Grand Total			領有舊制身心障礙手冊者								
				合計 Total			視覺 障礙者 Vision Disability		聽覺機能 障礙者 Hearing Dysfunction		平衡機能 障礙者 Balance Dysfunction	
	合計 Total	男 Male	女 Female	計 Sub-total	男 Male	女 Female	男 Male	女 Female	男 Male	女 Female	男 Male	女 Female
民國94年底 End of 2005	12,642	7,527	5,115	12,642	7,527	5,115	314	235	986	652	8	6
民國95年底 End of 2006	13,103	7,737	5,366	13,103	7,737	5,366	325	257	1,024	677	5	10
民國96年底 End of 2007	13,933	8,198	5,735	13,933	8,198	5,735	347	272	1,078	725	11	14
民國97年底 End of 2008	13,778	8,047	5,731	13,778	8,047	5,731	333	275	1,061	727	12	18
民國98年底 End of 2009	14,162	8,222	5,940	14,162	8,222	5,940	343	289	1,066	740	14	20
民國99年底 End of 2010	14,754	8,524	6,230	14,754	8,524	6,230	350	300	1,064	745	18	19
民國100年底 End of 2011	15,058	8,664	6,394	15,058	8,664	6,394	362	307	1,037	755	26	21
民國101年底 End of 2012	16,661	9,539	7,122	15,386	8,824	6,562	372	314	1,057	759	23	19
民國102年底 End of 2013	16,134	9,249	6,885	12,184	7,025	5,159	295	255	782	574	15	17
民國103年底 End of 2014	16,357	9,351	7,006	11,042	6,350	4,692	266	233	647	477	13	13
東區 East District	7,067	4,043	3,024	4,716	2,724	1,992	114	90	285	215	4	6
北區 North District	6,070	3,431	2,639	4,081	2,327	1,754	104	85	243	177	4	6
香山 Hsian-Shan District	3,220	1,877	1,343	2,245	1,299	946	48	58	119	85	5	1

資料來源：本府社會處。

說明：1.自84年7月起將慢性精神病患納入身心障礙人口數。

2.癡呆症者人數87年以前僅為老人癡呆症患者人數。

3.95年其他包含頑性(難治症)癲癇症者、因罕見疾病而致身心功能障者

Table 11-4 The Disabled Population

Unit: Persons

The Disabled Population									
With Disability Manual by Old System									
聲音機能或 語言機能障礙者 Voice or Speech Dysfunction		肢體障礙者 Limbs Disability		智能 障礙者 Mental Disability		重要器官 失去功能者 Losing Functions of Primary Organs		顏面 損傷者 Suffering Facial Damage	
男 Male	女 Female	男 Male	女 Female	男 Male	女 Female	男 Male	女 Female	男 Male	女 Female
73	49	3,129	1,825	763	559	646	554	26	14
75	49	3,142	1,894	795	571	689	589	21	14
75	52	3,220	1,975	837	608	752	627	19	16
72	53	3,045	1,887	846	634	782	634	24	15
81	55	3,048	1,930	857	653	837	674	28	14
87	53	3,076	1,973	882	675	935	710	29	17
95	52	3,122	1,984	883	682	974	764	33	17
98	49	3,108	1,979	886	689	1,026	799	36	18
81	46	2,686	1,708	786	587	850	704	35	14
73	41	2,519	1,604	703	541	796	667	29	14
29	19	1,041	674	308	224	342	288	18	2
27	16	938	599	240	189	300	264	7	6
17	6	540	331	155	128	154	115	4	6

Source : Department of Social Affairs.

表 11-4 身心障礙人數(續1)

單位：人

年底及區別 End of Year & District	身心障礙人數									
	領有舊制身心障礙手冊者									
	植物人 Vegetative State		失智症者 Dementia		自閉症者 Autism		慢性精神 病患者 Chronic Psychosis		多重障礙者 Multi-Disability	
	男 Male	女 Female	男 Male	女 Female	男 Male	女 Female	男 Male	女 Female	男 Male	女 Female
民國94年底 End of 2005	31	19	77	109	119	21	578	531	723	502
民國95年底 End of 2006	33	22	85	125	133	22	593	544	760	546
民國96年底 End of 2007	41	27	103	148	170	31	645	611	829	579
民國97年底 End of 2008	35	27	114	162	183	33	670	638	799	565
民國98年底 End of 2009	34	30	129	194	208	35	704	669	800	570
民國99年底 End of 2010	33	25	158	220	227	42	735	742	855	639
民國100年底 End of 2011	37	28	166	239	246	45	731	766	863	656
民國101年底 End of 2012	35	25	194	282	263	48	743	802	891	699
民國102年底 End of 2013	32	17	80	134	152	22	488	516	676	510
民國103年底 End of 2014	29	14	62	88	95	12	469	484	594	458
東區 East District	6	4	38	37	50	7	205	199	259	209
北區 North District	15	7	14	37	38	4	182	191	202	152
香山 Hsian-Shan District	8	3	10	14	7	1	82	94	133	97

Table 11-4 The Disabled Population(Cont. 1)

Unit: Persons

The Disabled Population										
With Disability Manual by Old System						領有新制身心障礙證明者 With Disability Identification by New System				
頑性(難治型) 癲癇症者 Stubborn (Difficult-to-Cure) Epilepsy		因罕見疾病而致 身心功能障礙者 Caused by Infrequent Disease		其他 Others		合計 Total			神經系統構造 及精神、心智功能 Mental Functions & Structures of the Nervous System	
男 Male	女 Female	男 Male	女 Female	男 Male	女 Female	計 Sub-total	男 Male	女 Female	男 Male	女 Female
16	10	2	4	36	25
16	15	5	4	36	27
22	16	7	4	42	30
22	21	7	8	42	34
25	22	11	10	37	35
29	22	10	13	36	35
33	28	12	13	44	37
30	26	15	12	47	42	1,275	715	560	267	261
14	10	13	10	40	35	3,950	2,224	1,726	804	708
5	3	13	9	37	34	5,315	3,001	2,314	1,059	912
1	2	6	3	18	13	2,351	1,319	1,032	493	438
—	1	4	4	9	16	1,989	1,104	885	372	321
4	—	3	2	10	5	975	578	397	194	153

表 11-4 身心障礙人數(續完)

單位：人

年底及區別 End of Year & District	身心障礙人數							
	領有新制身心障礙證明者							
	眼、耳及相關構造 與感官功能及疼痛 Sensory Functions & Pain : The Eye, Ear and Related Structures		涉及聲音與言語 構造及其功能 Functions & Structures of/Involved in Voice and Speech		循環、造血、免疫 與呼吸系統構造及 其功能 Functions & Structures of /Related to the Cardiovascular, Haematological, Immunological and Respiratory Systems		消化、新陳代謝與 內分泌系統相關構 造及其功能 Functions & Structures of /Related to the Digestive, Metabolic and Endocrine Systems	
	男 Male	女 Female	男 Male	女 Female	男 Male	女 Female	男 Male	女 Female
民國94年底 End of 2005
民國95年底 End of 2006
民國96年底 End of 2007
民國97年底 End of 2008
民國98年底 End of 2009
民國99年底 End of 2010
民國100年底 End of 2011
民國101年底 End of 2012	115	85	4	—	46	15	8	7
民國102年底 End of 2013	374	287	13	4	137	67	38	23
民國103年底 End of 2014	536	421	20	6	220	102	36	24
東區 East District	223	177	9	3	98	58	18	6
北區 North District	197	164	9	2	78	33	12	15
香山 Hsian-Shan District	116	80	2	1	44	11	6	3

Table 11-4 The Disabled Population(Cont. End)

Unit: Persons

The Disabled Population										身心障礙人數占 總人口比率(%) The Disabled as a Percentage of Total Population
With Disability Identification by New System										
泌尿與生殖系統相關構造及其功能 Functions & Structures of /Related to the Genitourinary and Reproductive Systems		神經、肌肉、骨骼之移動相關構造及其功能 Neuromusculoskeletal and Movement Related Functions & Structures		皮膚與相關構造及其功能 Functions & Related Structures of the Skin		跨兩類別以上者 More than two Classifications		舊制轉換新制暫無法歸類者 Not Classified Temporarily		
男 Male	女 Female	男 Male	女 Female	男 Male	女 Female	男 Male	女 Female	男 Male	女 Female	
...	3.24
...	3.32
...	3.49
...	3.40
...	3.44
...	3.58
...	3.58
21	25	168	104	2	1	84	62	—	—	3.92
98	98	509	338	4	4	246	196	—	—	3.77
151	146	646	453	5	5	327	245	1	—	3.79
67	62	257	178	2	4	152	106	—	—	1.64
55	58	264	193	1	1	115	98	1	—	1.41
29	26	125	82	2	—	60	41	—	—	0.75

表 11-5 身心障礙福利服務概況

單位：所、人、人次、新臺幣千元

年別 Year	身心障礙福利服務機構(年底) Welfare Institutions for the Disabled(End of Year)				生活補助 Living Assistance	
	機構數 No. of Institutions	實際安置人數 Lodged Persons			人次 Person-Times	金額 Amount
		計 Sub-total	男 Male	女 Female		
民國94年 2005	6	334	207	127	35,233	140,322
民國95年 2006	8	265	167	98	37,577	149,922
民國96年 2007	9	336	210	126	40,012	158,560
民國97年 2008	9	308	186	122	43,625	172,936
民國98年 2009	8	361	220	141	49,568	198,149
民國99年 2010	8	396	257	139	48,638	194,310
民國100年 2011	8	393	255	138	50,841	203,249
民國101年 2012	8	409	258	151	52,897	252,803
民國102年 2013	8	321	189	132	54,286	262,595
民國103年 2014	7	293	184	109	53,964	262,023

資料來源：本府社會處。

Table 11-5 The Conditions of Welfare Services Institutions for the Disabled

Unit: Places, Persons, Person-Times, NT\$1,000

輔助器具補助 Auxiliary Appliances Assistance		托育養護補助 Subsidies for Nursing and the Maintenance Expenses	
人次 Person-Times	金額 Amount	人數(年底) Persons(End of Year)	金額 Amount
811	8,615	354	40,656
1,065	10,745	67	46,290
1,000	9,560	239	61,870
827	8,853	124	58,381
836	10,171	399	68,259
916	10,367	396	67,428
932	10,070	115	77,181
1,191	11,292	79	77,899
1,266	11,719	56	75,137
1,229	11,170	94	78,208

Source: Department of Social Affairs.

表 11-6 低收入戶人數及生活扶助

單位：戶、戶次、人、人次、新臺幣千元

年別 Year	總計(年底) Grand Total(End of Year)				第一款 Class 1	
	戶數 Households	占全 總戶數比率(%) As a Percentage of Total Households of the County	人數 Persons	占全 總人口比率(%) As a Percentage of Total Population of the County	戶數 Households	人數 Persons
民國94年 2005	893	0.71	2,079	0.53	17	20
民國95年 2006	782	0.61	1,845	0.47	86	89
民國96年 2007	766	0.59	1,990	0.50	81	86
民國97年 2008	1,018	0.76	2,449	0.60	73	76
民國98年 2009	1,183	0.85	3,004	0.73	60	61
民國99年 2010	1,268	0.89	3,219	0.78	56	56
民國100年 2011	1,427	0.98	3,819	0.91	62	63
民國101年 2012	1,594	1.07	4,131	0.97	52	55
民國102年 2013	1,549	1.02	3,876	0.90	42	42
民國103年 2014	1,608	1.04	3,891	0.90	39	40

資料來源：本府社會處。

說明：1.家庭生活扶助包括兒童生活補助。

2.家庭生活扶助、就學生活補助及輔導就業服務之人次為先將每人乘以受補助月數後，再予以加總而得。

3.家庭生活扶助之戶次為先將每戶乘以受補助月數後，再予以加總而得。

Table 11-6 Persons and Living Assistance of Low-Income Families

Unit: Households, Household-Times, Persons, Person-Times, NT\$1,000

第二款 Class 2		第三款 Class 3		家庭生活扶助 Family Living Support		
戶數 Households	人數 Persons	戶數 Households	人數 Persons	人次 Person-Times	戶次 Household-Times	金額 Amount
256	572	620	1,487	7,571	3,302	25,396
278	738	418	1,018	6,856	2,933	32,136
295	873	390	1,031	7,539	2,881	34,451
394	1,063	551	1,310	15,545	3,468	41,848
463	1,242	660	1,701	16,899	4,318	57,152
448	1,139	764	2,024	17,394	4,724	57,350
519	1,269	846	2,487	18,081	5,060	60,686
573	1,389	969	2,687	17,438	5,730	66,657
534	1,179	973	2,655	20,651	5,151	84,541
495	1,027	1,074	2,824	13,581	5,746	72,736

Source : Department of Social Affairs.

Note : 1. The number of family living support include children living support.

2. The person-times of family living support, student living assistance, and employment counseling are counted as follows: sum(each one* months of each one accepting subsidies).

3. The household-times of family living support are counted as follows: sum(each household * months of each household accepting

表 11-6 低收入戶人數及生活扶助(續)

單位：戶、戶次、人、人次、新臺幣千元

年別 Year	就學生活補助 Student Living Assistance		輔導就業服務 Employment Counseling			
	人次 Person-Times	金額 Amount	就業服務 Employment Service	職業訓練 Vocational Training	以工代賑 Work Relief	
			人次 Person-Times	人次 Person-Times	人次 Person-Times	金額 Amount
民國94年 2005	2,967	11,588	—	—	108	2,001
民國95年 2006	2,591	10,364	—	—	108	1,896
民國96年 2007	2,960	11,840	—	—	56	981
民國97年 2008	2,626	13,704	—	—	60	1,311
民國98年 2009	5,189	25,950	—	—	61	1,000
民國99年 2010	5,697	28,480	—	—	72	1,386
民國100年 2011	6,923	34,615	75	—	48	1,419
民國101年 2012	9,011	53,161	64	—	72	1,471
民國102年 2013	8,364	49,351	64	—	72	1,532
民國103年 2014	8,307	49,011	16	—	72	1,603

Table 11-6 Persons and Living Assistance of Low-Income Families(Cont.)

Unit: Households, Household-Times, Persons, Person-Times, NT\$1,000

教育補助 Education Subsidies		喪葬補助 Funeral Subsidies		節日慰問 Festival Grants		其他補助 Others	
人次 Person-Times	金額 Amount	人數 Persons	金額 Amount	戶次 Household-Times	金額 Amount	人次 Person-Times	金額 Amount
1,156	10,590	31	518	3,221	3,310	8,394	5,845
528	4,881	26	426	2,587	1,909	4,474	4,788
—	—	30	565	1,895	2,119	6,554	18,302
—	—	25	336	2,053	2,262	3,164	3,241
—	—	18	235	960	2,790	10,842	11,699
2,332	23,030	19	1,203	234	176	1,326	1,236
1,455	15,301	42	1,208	547	354	24	611
1,456	14,918	46	979	1,569	544	—	—
—	—	46	1,340	3,742	1,123	—	—
—	—	39	1,170	2,358	1,687	17	340

表 11-7 中低收入戶人數及生活扶助

單位：戶、人、人次、新臺幣千元

年別 Year	總計(年底) Grand Total(End of Year)				產婦及嬰兒 營養補助 Nutrition Subsidies for Puerperas and Infants		托兒補助 Nursing Subsidies		教育補助 Education Subsidies	
	戶數 Households		人數 Persons		人次 Person- Times	金額 Amount	人次 Person- Times	金額 Amount	人次 Person- Times	金額 Amount
	占全縣(市) 總戶數比 率(%) As a Percentage of Total Households of the County	占全縣(市) 總人口比 率(%) As a Percentage of Total Population of the County								
民國100年 2011	179	0.12	567	0.13	6	120	—	—	—	—
民國101年 2012	503	0.34	1,665	0.39	6	120	—	—	—	—
民國102年 2013	647	0.43	2,086	0.49	—	—	—	—	—	—
民國103年 2014	708	0.46	2,227	0.52	—	—	—	—	—	—

資料來源：本府社會處。

說明：1.輔導就業服務之人次為先將每人乘以受補助月數後，再予以加總而得。

2.100年資料為第三季第四季之合計數據。

Table 11-7 Persons and Living Assistance of Mid-Income Families

Unit: Households, Persons, Person-Times, NT\$1,000

喪葬補助 Funeral Subsidies		居家服務 Home Care Services		生育補助 Procreation Subsidies		其他必要之 救助及服務 Other Necessary Assistance and Services		輔導就業服務 Employment Counseling			
								就業服務 Employment Service	職業訓練 Vocational Training	以工代賑 Work Relief	
人數 Persons	金額 Amount	人次 Person- Times	金額 Amount	人次 Person- Times	金額 Amount	人次 Person- Times	金額 Amount	人次 Person- Times	人次 Person- Times	人次 Person- Times	金額 Amount
14	412	—	—	—	—	—	—	3	—	—	—
33	639	—	—	—	—	—	—	86	—	—	—
—	—	—	—	—	—	—	—	34	—	—	—
—	—	—	—	—	—	—	—	37	4	72	729,300

Source : Department of Social Affairs.

Note : The person-times of employment counseling are counted as follows: sum(each one * months of each one accepting subsidies).

表 11-8 中低收入老人生活津貼與老農津貼

單位：人、新臺幣千元

年別 Year	中低收入老人生活津貼															
	低收入戶 Low Income Elders															
	合計 Total				第一款 Class 1				第二款 Class 2				第三款 Class 3			
	人數 Persons			金額 Amount	人數 Persons			金額 Amount	人數 Persons			金額 Amount	人數 Persons			金額 Amount
	計 Sub-total	男 Male	女 Female		計 Sub-total	男 Male	女 Female		計 Sub-total	男 Male	女 Female		計 Sub-total	男 Male	女 Female	
民國94年 2005	1,474	635	839	94,636	19	11	8	1,296	99	59	40	6,952	73	35	38	5,570
民國95年 2006	1,391	598	793	89,070	56	36	20	3,954	48	27	21	3,252	38	23	15	3,024
民國96年 2007	1,287	520	767	86,378	53	40	13	3,834	43	28	15	2,988	32	17	15	2,160
民國97年 2008	1,253	508	745	82,536	47	37	10	3,504	48	28	20	3,318	28	13	15	1,941
民國98年 2009	1,184	486	698	79,606	39	30	9	2,934	48	29	19	3,438	28	18	10	1,806
民國99年 2010	1,150	484	666	72,849	40	31	9	2,814	52	31	21	3,624	19	11	8	1,308
民國100年 2011	1,169	480	689	71,211	38	31	7	2,886	58	31	27	3,936	19	11	8	1,152
民國101年 2012	1,207	518	689	88,088	36	29	7	3,154	65	39	26	5,228	24	16	8	1,750
民國102年 2013	1,183	489	694	89,842	28	23	5	2,606	74	45	29	6,336	31	18	13	2,642
民國103年 2014	1,205	494	711	89,276	24	18	6	2,146	78	49	29	6,797	33	18	15	2,671

資料來源：本府社會處；勞委會勞工保險局

說明：於87年11月12日前已參加農保或加入勞工保險之漁會甲類會員也可以領取老農津貼；但87年11月13日以後再加入農保或入勞工保險之漁會甲類會員，則不能領取老農津貼。

Table 11-8 Living Allowance for Mid or Low Income Elders and Old-Age Farmers Welfare Allowance

Unit: Persons, NT\$1000

Living Allowance for Mid or Low Income Elders								老農津貼 Old-Age Farmers Welfare Allowance				中低收入老人生活津貼與老農津貼受益人數占65歲以上人口比例(%) Allowance Beneficiaries as a Percentage of Population of the Aged 65 and Over (%)
中低收入戶 Mid or Low Income Elders												
最低生活費 1倍以上~1.5倍者 1 Times~1.5 Times Minimum of Subsistence				最低生活費 1.5倍以上~2.5倍者 1.5 Times~2.5 Times Minimum of Subsistence				核付人數 No. of Persons Receiving			核付金額 No. of Amount Receiving	
人數 Persons			金額 Amount	人數 Persons			金額 Amount	計 Sub-total	男 Male	女 Female		
計 Sub-total	男 Male	女 Female		計 Sub-total	男 Male	女 Female						
900	361	539	66,967	383	169	214	13,851	3,634	—	—	162,533	14.59
938	377	561	67,710	311	135	176	11,130	3,641	1,780	1,861	197,518	13.98
944	345	599	69,359	215	90	125	8,037	3,671	1,783	1,888	219,819	13.49
922	344	578	66,441	208	86	122	7,332	3,806	1,815	1,991	247,143	13.43
879	332	547	64,546	190	77	113	6,882	3,902	1,851	2,051	256,026	13.19
781	301	480	56,148	258	110	148	8,955	3,961	1,841	2,120	284,699	13.11
749	276	473	52,344	305	131	174	10,893	3,608	1,679	1,929	266,183	12.05
797	315	482	66,030	285	119	166	11,927	3,574	1,628	1,946	297,872	11.73
777	284	493	66,416	273	119	154	11,840	3,522	1,580	1,942	298,392	11.19
802	287	515	66,488	268	122	146	11,174	3,414	1,516	1,898	291,389	10.56

Source: Department of Social Affairs; Bureau of Labor Insurance .

表 11-9 辦理社會救助醫療補助概況

單位：人次、日、新臺幣元

年別 Year	住院人次 Number of Inpatient		住院總日數 Total Days of Inpatient	
		低收入戶 Low-Income Family		低收入戶 Low-Income Family
民國94年 2005	7	5	208	110
民國95年 2006	3	3	54	54
民國96年 2007	18	12	320	224
民國97年 2008	43	32	535	529
民國98年 2009	26	25	480	450
民國99年 2010	37	37	484	484
民國100年 2011	77	76	1,081	1,081
民國101年 2012	103	94	2,104	1,757
民國102年 2013	124	99	2,583	1,832
民國103年 2014	72	55	1,417	959

資料來源：本府社會處。

Table 11-9 General Conditions of Social Assistance in Medical Subsidies

Unit: Person-Times, Day, NT\$

門診人次 Number of Outpatient	補助金額 Amount of Assistance			
	合計 Total	住院醫療補助 Medicaid of Inpatient	門診醫療補助 Assistance for Outpatient Services	
			低收入戶 Low-Income Family	
—	192,227	190,845	113,180	1,382
1	56,344	37,994	37,994	18,350
10	546,672	486,955	211,024	59,717
7	585,958	571,911	553,285	14,047
4	307,779	297,691	179,984	10,088
10	350,170	335,802	335,802	14,368
6	853,716	850,126	797,813	3,590
11	1,169,344	1,097,146	759,376	72,198
9	3,235,285	3,179,904	2,138,042	55,381
18	1,756,780	1,339,922	908,003	416,858

Source : Department of Social Affairs.

表 11-10 辦理急難救助概況

單位：人次、新臺幣元

年別 Year	總計 Grand Total		民眾(含原住民身分)					
			死亡無力殮葬者 No Money to Handle Funeral and Burial in Case of the Death		遭受意外傷害或 罹患重病致生活 陷於困境者 Impoverished due to Accidental Injury or Disease		負家庭主要生計責任 且無法工作致生活 陷於困境者 Impoverished due to the Inability of the Bread Winner to work	
	救助 人次 Person-Times	救助 金額 Amount	救助 人次 Person- Times	救助 金額 Amount	救助 人次 Person- Times	救助 金額 Amount	救助 人次 Person- Times	救助 金額 Amount
民國94年 2005	317	1,584,991	85	852,000	56	333,000	30	64,000
民國95年 2006	554	2,195,580	115	803,419	24	145,000	44	175,000
民國96年 2007	272	1,601,166	100	1,156,000	15	76,000	31	149,000
民國97年 2008	297	1,241,110	49	549,100	10	108,500	21	98,500
民國98年 2009	292	1,018,617	29	309,000	10	54,000	10	35,000
民國99年 2010	357	1,477,816	52	684,000	50	272,000	23	156,000
民國100年 2011	243	1,317,125	41	610,000	66	380,000	14	76,000
民國101年 2012	469	2,427,420	90	790,000	98	627,000	50	216,000
民國102年 2013	496	2,606,617	92	976,000	80	400,200	47	268,000
民國103年 2014	622	3,359,279	109	1,296,000	120	744,000	57	347,000

資料來源：本府社會處。

說明：遭受意外傷害或罹患重病致生活陷於困境者，於97年前之報表名稱為醫療費用無力負擔者

Table 11-10 General Conditions of Aid for Disasters and Emergencies

Unit: Person-Times, NT\$

People (Aborigines Included)											
財產或存款未能及時運用致生活陷於困境者 Impoverished due to Property or Deposit Being Inaccessible		其他遭遇重大變故者 Impoverished due to Other Major Causes		川資突然發生困難者 Having Drifted Away from Home and No Money to Return Home		無遺囑與遺產葬埋者 Without Dependents and Inheritance		榮民 (含原住民身分) Veteran Servicemen (Aborigines Included)		民眾、榮民具原住民身分 People and Veteran Servicemen of Aborigines	
救助 人次 Person- Times	救助 金額 Amount	救助 人次 Person- Times	救助 金額 Amount	救助 人次 Person- Times	救助 金額 Amount	救助 人次 Person- Times	救助 金額 Amount	救助 人次 Person- Times	救助 金額 Amount	救助 人次 Person- Times	救助 金額 Amount
—	—	—	—	54	13,991	—	—	92	322,000	—	—
—	—	—	—	66	17,161	—	—	305	1,055,000	—	—
—	—	—	—	73	17,166	—	—	53	203,000	—	—
—	—	—	—	78	18,010	—	—	139	467,000	—	—
—	—	1	5,000	82	18,617	—	—	159	592,000	1	5,000
—	—	2	20,000	138	24,816	—	—	92	321,000	—	—
—	—	2	20,000	65	12,125	—	—	54	209,000	1	10,000
6	37,000	15	97,000	80	15,420	1	30,000	129	615,000	—	—
—	—	58	319,000	123	17,417	2	60,000	94	566,000	—	—
—	—	43	242,000	89	13,779	—	—	201	716,500	3	37,000

Source : Department of Social Affairs.

表 11-11 遭受災害救助情形

年別 Year	災害次數 (次) Times of Disasters (Times)	收容所 Temp. Sheltering Centers		受災人數 (人)	
		所數 (所) Shelters (Places)	臨時收容災民數 (人) Victims Temp. Sheltered (Persons)	合計 Total	死亡 Death
民國94年 2005	8	—	—	1	1
民國95年 2006	13	—	—	3	3
民國96年 2007	12	—	—	2	2
民國97年 2008	8	—	—	—	—
民國98年 2009	4	—	—	1	1
民國99年 2010	5	—	7	2	2
民國100年 2011	4	—	—	—	—
民國101年 2012	9	1	4	6	5
民國102年 2013	6	—	—	2	2
民國103年 2014	10	—	—	5	2

資料來源：本府社會處。

Table 11-11 Aid Situations of Disasters

No. of Victims (Persons)			安遷救助 Moving Assistance		財物受損影響 生計者(戶) Losing Property Impacting Living (Households)	救助金額 (新臺幣千元) Amount (NT\$1,000)
失蹤 Disappearance	重傷 Serious Injuries	其他 Others	戶數 (戶) No. of Households (Households)	人數 (人) No. of Persons (Persons)		
—	—	—	5	12	271	3,740
—	—	—	17	52	—	1,400
—	—	—	17	43	—	1,260
—	—	—	6	20	89	1,300
—	—	—	3	7	—	340
—	—	—	5	17	—	740
—	—	—	5	12	—	400
—	1	—	9	41	257	4,810
—	—	—	5	17	—	1,300
—	—	3	10	32	—	1,620

Source : Department of Social Affairs.

表 11-12 遊民人數及處理情形

年別 Year	受理報案或查報 遊民處理人數 (人、件) Treating Homeless People by Receiving or Investigating Reports (Persons, Cases)	處理遊民情形 (人次)					
		合計 Total	協助返家 To Help Return Home	關懷服務 Caring Services	年節活動 Festival Activities	轉介 福利服務 To Welfare Services	轉介就業 服務或 職業訓練 To Obtain Employment Services
民國94年 2005	29	29	5	—	—	—	—
民國95年 2006	40	40	3	—	—	—	—
民國96年 2007	38	38	4	—	—	—	—
民國97年 2008	29	40	2	—	—	—	—
民國98年 2009	30	297	2	243	—	5	6
民國99年 2010	20	54	7	16	—	5	—
民國100年 2011	13	305	4	37	210	13	15
民國101年 2012	25	551	5	178	321	1	2
民國102年 2013	72	729	—	241	243	94	4
民國103年 2014	83	519	2	162	234	11	—

資料來源：本府社會處。

Table 11-12 Number and Handled Conditions of Homeless People

Vagrant Handling Cases (Person-Times)									
收容情形 Status of Settle Down							因故死亡 Death	其他 Others	
計 Sub-total	精神 療養院 Spirit- sanatorium	老人安養 機構 Senior Caring Org.	老人養護 機構 Senior Nursing Org.	身心障礙 福利機構 Disabled Institutes	遊民 收容所 Vagrant Accepting Org.	其他 有關機關 Other Org.			
9	—	—	7	1	—	1	1	14	
17	1	—	—	2	11	3	4	16	
15	1	—	1	3	8	2	2	17	
13	—	—	—	2	7	4	2	23	
17	—	—	1	3	13	—	3	21	
8	—	—	—	—	8	—	1	17	
10	—	—	9	—	—	1	6	10	
26	—	—	26	—	—	—	5	13	
104	—	—	102	2	—	—	2	41	
74	1	—	45	5	23	—	3	33	

Source: Department of Social Affairs.

表 11-13 老人福利服務概況

單位：所、人、人次

年別 Year	老人長期照顧及安養機構(年底)							
	長期照顧機構							
	長期照護(型)機構 Long-term Nursing Organizations				養護(型)機構 Nursing Organizations			
	機構數 No. of Institutions	實際進住人數 Housing Persons			機構數 No. of Institutions	實際進住人數 Housing Persons		
合計 Total		男 Male	女 Female	合計 Total		男 Male	女 Female	
民國94年 2005	—	—	—	—	11	209	104	105
民國95年 2006	—	—	—	—	10	242	121	121
民國96年 2007	—	—	—	—	12	268	134	134
民國97年 2008	—	—	—	—	13	274	131	143
民國98年 2009	—	—	—	—	12	285	125	160
民國99年 2010	—	—	—	—	11	289	124	165
民國100年 2011	—	—	—	—	11	298	133	165
民國101年 2012	—	—	—	—	11	328	147	181
民國102年 2013	—	—	—	—	10	310	144	166
民國103年 2014	—	—	—	—	10	311	145	166

資料來源：本府社會處。

表 11-13 老人福利服務概況(續)

單位：所、人、人次

年別 Year	社區安養堂(年底) Elderly Community Shelters(End of Year)				老人公寓(年底) Elderly Residential Settling(End of Year)			
	機構數 No. of Institutions	實際進住人數 Housing Persons			機構數 No. of Institutions	實際進住人數 Housing Persons		
		合計 Total	男 Male	女 Female		合計 Total	男 Male	女 Female
民國94年 2005	—	—	—	—	—	—	—	—
民國95年 2006	—	—	—	—	—	—	—	—
民國96年 2007	—	—	—	—	—	—	—	—
民國97年 2008	—	—	—	—	—	—	—	—
民國98年 2009	—	—	—	—	—	—	—	—
民國99年 2010	—	—	—	—	—	—	—	—
民國100年 2011	—	—	—	—	—	—	—	—
民國101年 2012	—	—	—	—	—	—	—	—
民國102年 2013	—	—	—	—	—	—	—	—
民國103年 2014	—	—	—	—	—	—	—	—

說明：1. 長青學苑辦理成果之開班參加人數為參加活動內容累計參加人數。

2. 居家服務、老人營養餐飲服務之參加人數及人次為上、下年度之加總。

Table 11-13 The Conditions of Elderly Welfare Services(Cont.)

Unit: Places, Persons, Person-Times

老人福利服務(文康)中心(個) (年底) Elderly Welfare Service(Recreation and Culture) Centers(Units)(End of Year)			長青學苑 辦理成果 Achievements in Evergreen Academy			居家服務 Home Care Services		老人營養 餐飲服務 Nutritional Food Services for the Aged	
合計 Total	全縣性及鄉鎮 市區老人文康 (福利服務)中 心 Recreation (Welfare Service) Centers for County, City & Township	社區型老人文康 中心(長壽俱樂 部及其他類型 老人活動場所) Senior Clubs, Type Community (The Longevity Clubs & Other Types of Activity Sites for the Elderly)	所數 (所) (年底)	班數 (班)	開班 參加 人數	人數	人次	人數	人次
			No. of Academies (Units) (End of Year)	No. of Classes (Classes)	No. of Attended Persons	No. of Persons	Person- Times	No. of Persons	Person- Times
48	2	46	4	160	6,510	340	15,761	1,056	39,414
48	2	46	4	160	6,510	380	9,423	1,675	63,551
48	2	46	2	168	6,584	347	15,154	806	47,742
48	2	46	2	160	6,668	361	16,086	5,900	73,408
48	2	46	2	170	6,760	450	27,474	1,550	71,196
60	2	58	2	175	7,200	527	30,130	1,010	79,045
60	2	58	2	208	8,089	467	34,776	185	53,472
48	2	46	2	220	8,691	543	42,682	115	44,011
15	2	13	2	234	5,956	774	64,592	246	56,100
15	2	13	2	242	9,200	518	43,362	214	33,558

Note : The number of attended persons is accumulated by participating activities on achievements in Everg

表 11-14 兒童及少年福利服務概況

單位：所、人、人次、新臺幣千元

年別 Year	兒童及少年福利機構 Children and Youths Welfare Institutions											
	安置及教養機構(年底) Residential Institutions (End of Year)				心理輔導或家庭諮詢機構 Counseling Service Agencies				其他福利服務機構 Others			
	機構數 No. of Institutions	現有收容人數 No. of Inmates			機構數 (年底) No. of Institutions (End of Year)	服務人次 Person-Times Serviced			機構數 (年底) No. of Institutions (End of Year)	服務人次 Person-Times Serviced		
		合計 Total	男 Male	女 Female		合計 Total	男 Male	女 Female		合計 Total	男 Male	女 Female
民國94年 2005	1	23	12	11	—	—	—	—	1	45,236	27,023	18,213
民國95年 2006	1	23	13	10	—	—	—	—	1	29,430	14,912	14,518
民國96年 2007	2	40	32	8	—	—	—	—	1	45,910	29,810	16,100
民國97年 2008	2	45	35	10	—	—	—	—	1	18,697	10,284	8,413
民國98年 2009	2	45	36	9	—	—	—	—	1	18,453	9,533	8,920
民國99年 2010	2	47	35	12	—	—	—	—	1	19,004	10,937	8,067
民國100年 2011	2	47	38	9	—	—	—	—	1	25,280	14,081	11,199
民國101年 2012	2	42	32	10	—	—	—	—	1	24,689	13,587	11,102
民國102年 2013	2	32	22	10	—	—	—	—	2	47,474	23,050	24,424
民國103年 2014	2	41	28	13	—	—	—	—	2	72,696	34,236	38,460

資料來源：本府社會處。

說明：弱勢兒童及少年各項扶(補)助之人次為先將每人乘以受補助月數後，再予以加總而得。

Table 11-14 The Conditions of Children and Youths Welfare Services

Unit: Places, Persons, Person-Times, NT\$1,000

家庭寄養(年底) Children Foster Care(End of Year)				弱勢兒童及少年 Disadvantaged Children and Youths						辦理育樂活動參加人次 Times of Attended Persons of Recreation Activities
寄養家庭戶數(戶) No. of Households (Households)	寄養兒童及少年人數 No. of Fostered Children and Youths			生活扶助 Living Support		醫療補助 Medicaid		托育補助(津貼) Childcare Subsidies(Allowance)		
	合計 Total	男 Male	女 Female	人次 Person-Time	金額 Amount	人次 Person-Time	金額 Amount	人次 Person-Time	金額 Amount	
144	96	61	35	3,053	4,854	—	—	161	233.18	170
180	69	37	32	5,628	6,035	—	—	166	236.22	1
170	92	44	48	6,497	9,096	—	—	183	275.58	—
138	100	48	52	6,939	9,715	—	—	221	317.07	—
152	101	54	47	11,962	16,960	—	—	197	261.05	—
153	74	46	28	12,982	18,669	—	—	221	293.58	632
198	88	48	40	14,063	19,806	—	—	197	255.46	29,312
190	106	64	42	6,819	24,017	26	743,087	3,827	9,372.27	17,120
196	95	49	46	4,582	24,435	52	476,373	40	177.50	15,213
52	28	14	14	10,748	20,421	9	338,347	37	#####	731

Source : Department of Social Affairs.

Note : The person-times of each assistance(subsidies) on disadvantaged children and youths are counted as follows:
sum(each one * months of each one accepting subsidies).

表 11-15 托育機構概況

單位：所、人

年底別 End of Year	總計 Grand Total					公立托嬰中心 Public Infant Care Centers			
	所數 No. of Organizations	收托人數 No. of Cared	專業人員數 No. of Professional Workers	保母 Nursemaid	教保(含助理)員數 (Included Assistant) Workers	所數 No. of Organizations	收托人數 No. of Cared	專業人員數 No. of Professional Workers	保母、教保(含助理)員數 (Included Assistant) Workers
民國94年底 End of 2005	91	3,472	392	—	306	1	500	33	32
民國95年底 End of 2006	37	1,003	180	41	102	—	—	—	—
民國96年底 End of 2007	17	259	46	20	12	—	—	—	—
民國97年底 End of 2008	16	236	55	19	23	—	—	—	—
民國98年底 End of 2009	21	304	123	35	57	—	—	—	—
民國99年底 End of 2010	21	274	79	31	31	—	—	—	—
民國100年底 End of 2011	25	332	107	33	80	—	—	—	—
民國101年底 End of 2012	35	547	162	82	46	—	—	—	—
民國102年底 End of 2013	41	748	255	166	48	—	—	—	—
民國103年底 End of 2014	44	843	255	176	34	—	—	—	—

資料來源：本府社會處。

說明：94年前托嬰中心之資料為托兒所數據。

Table 11-15 The Conditions of Organizations of Child Care Service

Unit: Places, Persons

私立托嬰中心 Private Infant Care Centers				課後托育中心 After-School Care Centers			
所數 No. of Organi- zations	收托 人數 No. of Cared	專業 人員數 No. of Professional Workers	保母、教保 (含助理)員數 Nursemaid and Child Care (Included Assistant) Workers	所數 No. of Organi- zations	收托 人數 No. of Cared	專業 人員數 No. of Professional Workers	教保(含助理)員 數 Child Care (Included Assistant) Workers
76	2,757	317	239	14	215	42	35
20	581	109	89	17	422	71	54
10	71	34	25	7	188	12	7
10	106	37	28	6	130	18	14
15	159	95	76	6	145	28	16
16	196	67	53	5	78	12	9
20	201	88	68	5	131	19	14
35	547	162	128	—	—	—	—
41	748	255	214	—	—	—	—
44	843	255	210	—	—	—	—

Source : Department of Social Affairs.

表 11-16 婦女福利服務概況

單位：所、人次

年別 Year	婦女福利機構、外籍配偶家庭服務中心 Women Welfare Institutes and Foreign Spouse Family Service Centers			
	婦女福利服務中心 機構數(年底) No. of Institutions of Welfare Service Centers (End of Year)	婦女中途之家、庇護中心 Housing/Sheltering Centers		外籍配偶家庭服務 中心機構數(年底) No. of Institutions of Foreign Spouse Family Service Centers (End of Year)
		機構數(年底) No. of Institutions (End of Year)	收容個案數(人次) Accommodated Persons(Person- Times)	
民國94年 2005	—	1	136	—
民國95年 2006	—	1	227	—
民國96年 2007	1	1	161	—
民國97年 2008	1	1	119	—
民國98年 2009	2	1	116	—
民國99年 2010	2	1	112	—
民國100年 2011	2	1	139	—
民國101年 2012	1	1	132	—
民國102年 2013	1	1	100	—
年別 Year	婦女福利機構、外籍配偶家庭服務中心 Women Welfare Institutes and Foreign Spouse Family Service Centers			
	婦女福利服務中心 機構數(年底) No. of Institutions of Welfare Service Centers (End of Year)	婦女中途之家、庇護中心 Housing/Sheltering Centers		外籍配偶家庭服務 中心機構數(年底) No. of Institutions of Foreign Spouse Family Service Centers (End of Year)
		機構數(年底) No. of Institutions (End of Year)	收容個案數(人次) Accommodated Persons(Person- Times)	
民國103年 2014	1	1	138	—

資料來源：本府社會處。

Table 11-16 The Conditions of Women Welfare Services

Unit: Places, Person-Times

婦女福利服務內容 Service Contents									
法律諮詢 (人次) Counselling of Law (Person-Times)	諮商輔導 (人次) Consulting Assistance (Person-Times)	親職講座 Parenting Lectures		婦女福利活動 Welfare Activities		婦女學苑 Growth Education		其他 Others	
		辦理次數 (次) No. of Times (Times)	參加人次 Person-Times	辦理次數 (次) No. of Times (Times)	參加人次 Person-Times	班數(班) No. of Classes (Classes)	參加人次 Person-Times	辦理次數 (次) No. of Times (Times)	參加人次 Person-Times
193	86	9	489	63	18,777	—	—	22	1,695
69	937	2	200	82	25,519	—	—	12	1,290
1,265	102	4	87	50	6,120	—	—	18	968
3,085	599	28	1,102	52	7,568	25	1,123	—	—
2,517	2,148	32	1,333	79	2,368	46	1,436	—	—
2,530	1,913	23	814	47	5,213	16	453	—	—
2,110	3,421	63	1,859	7	2,739	11	941	—	—
1,450	1,112	34	779	62	2,898	10	497	—	—
763	1,488	—	—	110	2,251	—	—	59	1,677

婦女福利服務內容 Service Contents									
諮詢服務 (人次) Counselling Service (Person-Times)	個案管理 服務 (人次) Cases Management Service (Person-Times)	婦女福利與婦女權益活動 Parenting Lectures		團體方案服務 Team Schemes Service		婦女組織培力活動 Woman Organizes Empower Activities		其他 Others	
		辦理次數 (次) No. of Times (Times)	參加人次 Person-Times	辦理次數 (次) No. of Times (Times)	參加人次 Person-Times	班數(班) No. of Classes (Classes)	參加人次 Person-Times	辦理次數 (次) No. of Times (Times)	參加人次 Person-Times
832	139	16	1,106	8	58	17	366	11	550

Source : Department of Social Affairs.

表 11-16 婦女福利服務概況(續)

單位：所、人次

年別 Year	外籍配偶家庭福利服務				
	電話訪問 (人次) Telephone Interview (Person-Times)	家庭訪視 (人次) Family Visit (Person-Times)	個案管理 輔導服務人次 (人次) Cases Management and Counselling Services	外籍配偶個人支持性服務 Foreign Spouse Individual Support Services	
				辦理場次 (次) No. of Times (Times)	參加人次 Person-Times
民國94年 2005	—	—	—	—	—
民國95年 2006	—	—	—	—	—
民國96年 2007	—	—	—	—	—
民國97年 2008	579	660	145	18	216
民國98年 2009	1,307	313	453	32	415
民國99年 2010	528	91	430	18	337
民國100年 2011	601	137	575	20	275
民國101年 2012	1,041	115	1,400	6	155
民國102年 2013	830	245	801	13	17
年別 Year	外籍配偶家庭福利服務				
	電話訪問 (人次) Telephone Interview (Person-Times)	家庭訪視 (人次) Family Visit (Person-Times)	個案管理 輔導服務人次 (人次) Cases Management and Counselling Services	個人支持性服務 Individual Support Services	
				辦理場次 (次) No. of Times (Times)	參加人次 Person-Times
民國103年 2014	1,136	257	1,362	6	93

Table 11-16 The Conditions of Women Welfare Services(Cont.)

Unit: Places, Person-Times

Foreign Spouse Family Welfare Services							
外籍配偶家庭支持性服務 Foreign Spouse Family Support Services		外籍配偶福利宣導活動 Foreign Spouse Welfare Propaganda		外籍配偶生活適應輔導班 Foreign Spouse Adapting Classes		其他 Others	
辦理場次 (次) No. of Times (Times)	參加人次 Person-Times	辦理場次 (次) No. of Times (Times)	參加人次 Person-Times	班數 (班) No. of Classes (Classes)	參加人次 Person-Times	辦理場次 (次) No. of Times (Times)	參加人次 Person-Times
—	—	—	—	10	131	—	—
—	—	—	—	10	258	—	—
—	—	—	—	17	403	—	—
6	365	7	7,520	11	236	—	—
25	432	27	2,673	7	339	—	—
14	1,664	5	2,796	—	—	—	—
10	462	6	1,250	5	65	56	862
8	309	12	2,556	11	138	62	676
3	170	29	4,645	3	83	2	2,000

Foreign Spouse Family Welfare Services

家庭支持性服務 Family Support Services		多元文化融合活動 Multi-Culture Blending Activities		生活適應輔導班 Adapting Classes		其他 Others	
辦理場次 (次) No. of Times (Times)	參加人次 Person-Times	辦理場次 (次) No. of Times (Times)	參加人次 Person-Times	班數 (班) No. of Classes (Classes)	參加人次 Person-Times	辦理場次 (次) No. of Times (Times)	參加人次 Person-Times
2	136	15	811	3	83	30	6,896

表 11-17 特殊境遇家庭扶助服務概況

單位：人次、新臺幣千元

年別 Year	總計 Grand Total		緊急生活扶助 Emergency Assistance for Livelihood		傷病醫療補助 Medical Subsidies	
	人次 Person-Times	金額 Amount	人次 Person-Times	金額 Amount	人次 Person-Times	金額 Amount
民國94年 2005	212	640	42	368	1	4
民國95年 2006	309	877	51	470	—	—
民國96年 2007	682	2,153	132	1,249	4	3
民國97年 2008	1,125	2,993	136	1,336	—	—
民國98年 2009	1,225	2,813	87	850	—	—
民國99年 2010	1,609	4,125	170	1,596	3	3
民國100年 2011	2,128	5,053	159	1,541	—	—
民國101年 2012	2,205	5,871	210	2,032	1	59
民國102年 2013	1,667	4,135	119	1,184	—	—
民國103年 2014	1,540	4,257	152	1,605	—	—

資料來源：本府社會處。

說明：緊急生活扶助、子女生活津貼及兒童托育津貼之人次為先將每人乘以受補助月數後，再予以加總而得。

Table 11-17 The Conditions of Assistance Service for Families in Hardship

Unit: Person-Times, NT\$1,000

法律訴訟補助 Subsidies of Litigation		子女生活津貼 Children Living Allowance		兒童托育津貼 Children Nursery Allowance	
人次 Person-Times	金額 Amount	人次 Person-Times	金額 Amount	人次 Person-Times	金額 Amount
—	—	169	268	—	—
—	—	246	390	12	18
—	—	521	868	25	33
—	—	962	1,616	27	41
—	—	1,129	1,951	9	13
1	50	1,420	2,454	15	23
—	—	1,946	3,477	23	35
1	50	1,958	3,677	35	53
1	20	1,535	2,913	12	18
—	—	1,369	2,623	19	29

Source : Department of Social Affairs.

Note : The person-times of emergency assistance for livelihood, children living allowance, and children nursery allowance are counted as follows:
sum(each one * months of each one accepting subsidies).

表 11-18 社會福利工作人員數

單位：人

年底別 End of Year	總計 Grand Total					兒童及少年福利	
	行政人員 Administrators	社會 工作人員 Social Workers	社會工作師 (具公職) Pro. Social Workers	專業人員 Specialists	其他人員 Others	行政人員 Administrators	社會 工作人員 Social Workers
民國94年底 End of 2005	31	22	—	33	39	6	6
民國95年底 End of 2006	32	22	—	33	39	5	5
民國96年底 End of 2007	32	29	—	—	15	3	7
民國97年底 End of 2008	36	29	—	—	21	4	8
民國98年底 End of 2009	36	29	—	—	21	4	8
民國99年底 End of 2010	41	35	—	—	27	4	11
民國100年底 End of 2011	39	41	1	—	26	5	12
民國101年底 End of 2012	36	42	2	5	31	6	10
民國102年底 End of 2013	38	48	11	2	35	6	14
民國103年底 End of 2014	38	47	11	6	27	5	13

資料來源：本府社會處。

Table 11-18 Social Welfare Personnel

Unit: Persons

Children & Youths Welfare			婦女福利 Women Welfare					老人福利 The Aged Welfare	
社會工作師 (具公職) Pro. Social Workers	專業人員 Specialists	其他人員 Others	行政人員 Administra- tors	社會 工作人員 Social Workers	社會工作師 (具公職) Pro. Social Workers	專業人員 Specialists	其他人員 Others	行政 人員 Administra- tors	社會 工作人員 Social Workers
—	32	13	2	6	—	—	3	5	3
—	32	13	3	6	—	—	3	5	3
—	—	1	2	8	—	—	2	6	2
—	—	1	3	9	—	—	2	7	2
—	—	1	3	9	—	—	2	7	2
—	—	4	4	10	—	—	4	6	5
1	—	3	4	11	—	—	4	5	5
2	—	8	4	11	—	—	5	6	8
4	—	8	3	12	4	—	4	5	8
3	2	6	3	11	4	—	4	5	7

Source : Department of Social Affairs.

表 11-18 社會福利工作人員數(續1)

單位：人

年底別 End of Year	老人福利 The Aged Welfare			身心障礙福利 Disabled Welfare				
	社會工作師 (具公職) Pro. Social Workers	專業人員 Specialists	其他人員 Others	行政人員 Administra- tors	社會 工作人員 Social Workers	社會工作師 (具公職) Pro. Social Workers	專業人員 Specialists	其他人員 Others
民國94年底 End of 2005	—	—	8	4	6	—	1	5
民國95年底 End of 2006	—	—	8	4	6	—	1	5
民國96年底 End of 2007	—	—	3	6	6	—	—	—
民國97年底 End of 2008	—	—	3	6	6	—	—	—
民國98年底 End of 2009	—	—	3	6	6	—	—	—
民國99年底 End of 2010	—	—	8	7	6	—	—	3
民國100年底 End of 2011	—	—	8	7	6	—	—	1
民國101年底 End of 2012	—	—	8	6	7	—	1	1
民國102年底 End of 2013	1	—	6	6	9	2	1	5
民國103年底 End of 2014	1	—	7	7	9	2	1	2

Table 11-18 Social Welfare Personnel(Cont. 1)

Unit: Persons

社區發展 Community Development					社會救助 Social Help				
行政人員 Administrators	社會 工作人員 Social Workers	社會工作師 (具公職) Pro. Social Workers	專業人員 Specialists	其他人員 Others	行政人員 Administrators	社會 工作人員 Social Workers	社會工作師 (具公職) Pro. Social Workers	專業人員 Specialists	其他人員 Others
5	—	—	—	2	3	1	—	—	6
5	—	—	—	2	3	1	—	—	6
5	—	—	—	3	2	2	—	—	3
5	—	—	—	3	5	2	—	—	5
5	—	—	—	3	5	2	—	—	5
5	—	—	—	3	5	2	—	—	2
4	—	—	—	2	6	2	—	—	2
4	—	—	—	3	6	3	—	—	2
4	—	—	—	3	6	5	—	—	3
5	1	—	—	—	5	5	—	—	3

表 11-18 社會福利工作人員數(續完)

單位：人

年底別 End of Year	社會保險 Social Insurance					社會工作	
	行政人員 Administrators	社會 工作人員 Social Workers	社會工作師 (具公職) Pro. Social Workers	專業人員 Specialists	其他人員 Others	行政人員 Administrators	社會 工作人員 Social Workers
民國94年底 End of 2005	4	—	—	—	2	1	1
民國95年底 End of 2006	4	—	—	—	2	1	1
民國96年底 End of 2007	5	2	—	—	1	—	2
民國97年底 End of 2008	3	—	—	—	5	—	2
民國98年底 End of 2009	3	—	—	—	5	—	2
民國99年底 End of 2010	6	—	—	—	3	2	1
民國100年底 End of 2011	4	3	—	—	5	2	1
民國101年底 End of 2012	1	—	—	4	—	1	1
民國102年底 End of 2013	4	—	—	1	2	1	-
民國103年底 End of 2014	1	—	—	1	6	1	—

Table 11-18 Social Welfare Personnel(Cont. End)

Unit: Persons

Social Work			志願服務 Volunteer Service				
社會工作師 (具公職) Pro. Social Workers	專業人員 Specialists	其他人員 Others	行政人員 Administra- tors	社會 工作人員 Social Workers	社會工作師(具 公職) Pro. Social Workers	專業人員 Specialists	其他人員 Others
—	—	—	2	—	—	—	1
—	—	—	2	—	—	—	1
—	—	—	3	—	—	—	3
—	—	—	3	—	—	—	3
—	—	—	3	—	—	—	3
—	—	—	2	—	—	—	2
—	—	—	2	2	—	—	2
—	—	—	2	1	—	—	4
1	—	—	3	1	—	—	4
1	—	—	4	2	—	2	—

表 11 -19 性侵害通報案件

年別 Year	通報件數 (件) No. of Reported Cases (Cases)	被害人 (人)			
		性別 Sex			
		合計 Total	男 Male	女 Female	不詳 Unspecified
民國94年 2005	137	120	3	115	2
民國95年 2006	150	129	3	125	1
民國96年 2007	173	134	3	128	3
民國97年 2008	156	134	9	124	1
民國98年 2009	169	144	12	128	4
民國99年 2010	198	160	11	147	2
民國100年 2011	277	226	17	197	12
民國101年 2012	259	207	16	189	2
民國102年 2013	306	242	36	195	11
民國103年 2014	333	211	27	170	14

資料來源：本府社會處。

Table 11-19 Reported Cases of Sexual Assault

Victims (Persons)						
年齡 Age						
0-11歲 0~11 Years	12~17歲 12~17 Years	18-23歲 18~23 Years	24-39歲 24~39 Years	40-64歲 40~64 Years	65歲及以上 65 Years and Over	不詳 Unspecified
11	55	17	23	5	—	9
16	75	14	17	3	1	3
12	72	18	19	4	—	9
18	52	26	22	7	—	9
14	74	21	14	4	1	16
17	89	12	24	9	—	9
21	103	37	24	8	—	33
29	104	19	28	8	—	19
28	136	25	23	8	—	22
22	104	21	30	13	1	20

Source : Department of Social Affairs.

表 11 -20 家庭暴力通報案件

單位：件

年別 Year	通報件數				
	案件類型別 By Types of Cases				
	合計 Total	婚姻、離婚或 同居關係暴力 Violence of Marriage, Divorce, or On-going Marital Relationships	兒少保護 Child and Youth Protection	老人虐待 The Aged Abused	其他 Others
民國94年 2005	1,569	1,097	133	36	303
民國95年 2006	1,537	999	169	31	338
民國96年 2007	1,689	1,156	195	43	295
民國97年 2008	1,447	1,050	171	14	212
民國98年 2009	1,480	1,001	218	15	246
民國99年 2010	1,951	1,214	365	49	323
民國100年 2011	1,825	1,072	396	50	307
民國101年 2012	1,717	1,003	470	36	208
民國102年 2013	2,230	1,128	702	29	371
民國103年 2014	1,679	974	310	34	361

資料來源：本府社會處。

Table 11-20 Reported Cases of Domestic Violence

Unit: Cases

No. of Reported Cases								
被害及加害者兩造關係別 By Victims' and Victimizers' Relationship								
合計 Total	配偶 Spouses			前配偶 (離婚) Ex-spouses (Divorce)	曾同住之其他家庭成員 Others Family Members Having Ever Lived Together			
	計 Sub-total	共同生活 Common Life	分居 Separation		計 Sub-total	直系血親 Lineal-bloods	直系姻親 Lineal-blood- by-marriages	同居關係 On-going Marital Relationships
1,569	930	810	120	85	162	4	1	9
1,537	824	726	98	63	262	5	—	17
1,689	901	776	125	81	272	3	1	22
1,447	794	679	115	61	278	3	—	23
1,480	746	651	95	99	307	7	2	33
1,951	865	759	106	76	515	3	—	45
1,825	745	646	99	67	580	5	—	48
1,717	646	575	71	63	622	3	1	36
2,230	815	734	81	68	826	8	1	47
1,679	674	606	68	73	445	5	2	62

Source : Department of Social Affairs.

表 11 -20 家庭暴力通報案件(續)

單位：件

年別 Year	通報件數						
	被害及加害者兩造關係別						
	曾同住之其他家庭成員 Others Family Members Having Ever Lived Together				現同住之其他家庭成員		
	四親等內旁系 血親及姻親 Lateral Bloods or Lateral- blood-by-marriages Falling Within the Relation Rank 4	家屬間 Dependent Relationships	家長家屬 Parental Relationships	其他 Others	計 Sub-total	直系血親 Lineal-bloods	直系姻親 Lineal-blood- by-marriages
民國94年 2005	3	2	4	139	392	158	19
民國95年 2006	7	—	3	230	388	176	4
民國96年 2007	2	—	2	242	435	146	19
民國97年 2008	4	1	2	245	314	110	11
民國98年 2009	2	1	2	260	328	116	16
民國99年 2010	3	1	2	461	495	192	20
民國100年 2011	5	—	4	518	433	183	16
民國101年 2012	1	1	8	570	386	149	10
民國102年 2013	4	3	3	760	521	184	21
民國103年 2014	3	4	1	368	487	226	19

Table 11-20 Reported Cases of Domestic Violence(Cont.)

Unit: Cases

No. of Reported Cases					被害人 (人) Victims (Persons)			
By Victims' and Victimizers' Relationship					性別 Sex			
Others Family Members Living Together								
同居關係 On-going Marital Relationships	四親等內旁系 血親及姻親 Lateral Bloods or Lateral- blood-by-marriages Falling Within the Relation Rank 4	家屬間 Dependent Relationships	家長家屬 Parental Relationships	其他 Others	合計 Total	男 Male	女 Female	不詳 Unspecified
69	69	16	33	28	1,449	226	1,201	22
103	41	19	32	13	1,398	247	1,143	8
99	77	27	52	15	1,549	232	1,296	21
86	39	17	35	16	1,332	227	1,070	35
69	48	40	20	19	1,363	263	1,086	14
96	86	52	37	12	1,800	344	1,415	41
110	54	28	34	8	1,672	361	1,274	37
108	41	28	39	11	1,514	397	1,083	34
142	84	50	33	10	1,931	516	1,378	37
115	40	44	35	8	1,447	358	1,067	22

表 11-21 宗教社會服務概況

單位：所

年底及宗教別 End of Year, Religions		醫療機構 Medical Institutions		文教機構 Cultural Institutions				
		醫院 Hospital	診所 Clinic	大學 Universities & Colleges	專科 學校 Junior Colleges	職校 Vocational Schools	中學 Junior & Senior High Schools	小學 Primary Schools
		民國94年底	End of 2005	—	—	—	—	—
民國95年底	End of 2006	—	—	—	—	—	2	1
民國96年底	End of 2007	—	—	—	—	—	2	1
民國97年底	End of 2008	—	—	—	—	—	2	1
民國98年底	End of 2009	—	—	—	—	—	2	1
民國99年底	End of 2010	—	—	—	—	—	2	—
民國100年底	End of 2011	—	—	—	—	—	2	—
民國101年底	End of 2012	—	—	—	—	—	2	—
民國102年底	End of 2013	—	—	—	—	—	2	—
民國103年底	End of 2014	—	—	—	—	—	—	—
道教	Taoism	—	—	—	—	—	—	—
佛教	Buddhism	—	—	—	—	—	—	—
理教	Li-ism	—	—	—	—	—	—	—
軒轅教	Syuan Yuan Jiao	—	—	—	—	—	—	—
天帝教	The Tienti Teachings	—	—	—	—	—	—	—
一貫道	I-Kuan Tao	—	—	—	—	—	—	—
天德教	Tiender	—	—	—	—	—	—	—
儒教	Confucianism	—	—	—	—	—	—	—
太易教	Ism	—	—	—	—	—	—	—
亥子道	Hai Tze Tao	—	—	—	—	—	—	—
彌勒大道	World Maitreya Great Tao	—	—	—	—	—	—	—
中華聖教	The Chinese Holy Religion	—	—	—	—	—	—	—
宇宙彌勒皇教	Universe Mealler Faith	—	—	—	—	—	—	—
先天救教	Pre Cosmic Salvationism	—	—	—	—	—	—	—
黃中	Huang Chung	—	—	—	—	—	—	—
玄門真宗	Chinese Heritage and Mission School	—	—	—	—	—	—	—
天道	Tian Tao	—	—	—	—	—	—	—
其他	Others	—	—	—	—	—	—	—
天主教	Catholicism	—	—	—	—	—	—	—
基督教	Protestantism	—	—	—	—	—	—	—
回教	Islamism	—	—	—	—	—	—	—
天理教	Tenrikyo	—	—	—	—	—	—	—
巴哈伊教	Baha'l Faith	—	—	—	—	—	—	—
真光教團	Mahikari Church	—	—	—	—	—	—	—
山達基教	Church of Scientology	—	—	—	—	—	—	—
統一教	Unification Church	—	—	—	—	—	—	—
摩門教	Mormonism	—	—	—	—	—	—	—
其他	Others	—	—	—	—	—	—	—

資料來源：本府民政處。

表 11-22 宗教教務概況
Table 11-22 General Condition of the Religions

年底及宗教別 End of Year, Religions	寺廟教堂數 (所) Temples and Churches (Places)	神職人員數 (人) No. of Clergies (Persons)	信徒人數 (人) No. of Followers of Temples (Persons)
民國94年底 End of 2005	200	139	21,375
民國95年底 End of 2006	200	103	21,375
民國96年底 End of 2007	201	139	21,375
民國97年底 End of 2008	201	139	21,389
民國98年底 End of 2009	206	139	21,453
民國99年底 End of 2010	206	139	21,465
民國100年底 End of 2011	207	139	21,734
民國101年底 End of 2012	209	139	21,789
民國102年底 End of 2013	209	139	21,690
民國103年底 End of 2014	209	...	4,046
道 教 Taoism	121	—	3,577
佛 教 Buddhism	39	—	399
天 主 教 Catholicism	14
基 督 教 Protestantism	32
回 教 Islamism	—	—	—
軒 轅 教 Huang-teism	1	—	38
理 教 Puritunism	—	—	—
天 理 教 Tenrikyo	—	—	—
巴 哈 伊 教 Baha'l Faith	—	—	—
天 帝 教 Tine Di Chia	—	—	—
一 貫 道 Ikuan Tao	2	—	32
天 德 教 Tine Te Chia	—	—	—

資料來源：本府民政處。

Source : Department of Civil Affairs

重要統計名詞定義

1. 身心障礙人口數：凡新竹市市民領有身心障礙手冊之人口數。
2. 身心障礙者福利機構：按需要自行或結合民間資源設立之身心障礙教育、醫療、護理及復健機構、視障者讀物出版社及視障者圖書館、身心障礙庇護工場、職業訓練及就業服務機構、身心障礙收容及養護機構及身心障礙服務及育樂機構之家數。
3. 低收入戶戶數：指低收入戶家庭數，係家庭總收入平均分配全家人口，每人每月在最低生活費標準以下者。所稱最低生活費標準，由內政部社會司參照行政院主計處所公布台灣省最近一年平均每人消費支出之 60% 定之。
4. 中低收入老人生活津貼發放金額：係指對中低收入戶（全戶平均每人每月總收入未超過當年度最低生活費標準 2.5 倍者）中 65 歲以上老人發放之生活津貼。
5. 醫療住院補助人日數：係指設籍於新竹市之低收入戶之傷、病患者，患嚴重傷、病，所需自付之醫療費用非其本人或扶養義務人所能負擔者，所申請醫療補助，其醫療住院補助人日數。
6. 醫療住院補助醫療費：係指設籍於新竹市之低收入戶之傷、病患者，患嚴重傷、病，所需自付之醫療費用非其本人或扶養義務人所能負擔者，所申請醫療補助。
7. 安養機構數：以安養自費老人或留養無扶養義務之親屬或扶養義務之親屬無扶養能力之老人為目的之公私立機構家數。
8. 養護機構數：以照顧生活自理能力缺損且無技術性護理服務需求之老人為目的之公私立機構家數。
9. 志願服務隊隊員人數：係指申請並經本府之志願服務團隊隊員人數，或由本府社會處主管從事非屬社會福利類別的綜合性志願服務團隊隊員人數。

拾貳、勞工行政

XII. Labor Administration

表 12-1 勞資爭議案件

年別 Year	爭議件數 (件) No. of Dispute (Cases)	爭議人數(人) Workers Involved Dispute(Workers)		
		合計 Total	男 Male	女 Female
民國94年 2005	95	186	119	67
民國95年 2006	221	405	188	217
民國96年 2007	222	6,329	2,934	3,395
年別 Year	爭議件數 (件) No. of Dispute (Cases)	爭議人數(人) Workers Involved Dispute(Workers)		
		合計 Total	男 Male	女 Female
民國97年 2008	335	472	259	213
民國98年 2009	459	5,638	1,985	3,653
民國99年 2010	311	5,870	2,123	3,747
民國100年 2011	300	1,104	627	477
民國101年 2012	351	664	354	310
民國102年 2013	253	398	210	188
民國103年 2014	246	301	137	164

資料來源：勞動部。

說明：96年以前每1爭案件容許2種以上爭議類別，自97年起每1爭議案件僅依主要類別統計。

Table 12-1 Cases of Industrial Disputes

主要爭議類別(件) Major Type of Labor Dispute(Cases)					
合計 Total	契約爭議 Dispute Over Labor Contracts	工資爭議 Dispute Over Wages	工時爭議 Dispute Over Work Hour	退休爭議 Dispute Over Retirement	福利爭議 Dispute Over Welfare Benefits
124	46	45	3	5	5
239	93	97	2	4	4
275	94	100	—	11	6

主要爭議類別(件) Major Type of Labor Dispute(Cases)					
合計 Total	契約爭議 Dispute Over Labor Contracts	工資爭議 Dispute Over Wages	給付資 遣費爭議 Dispute Over Payment of Dismissal	給付退休 金爭議 Dispute Over Retirement Pension Payment	勞工保險 給付爭議 Dispute Over Labor Insurance Benefit Payment
335	9	123	140	10	6
459	41	91	235	13	7
311	25	118	104	11	8
300	15	103	114	8	18
351	23	150	112	8	18
253	21	100	82	2	7
246	10	60	102	7	9

Source: Ministry of Labor.

表 12-1 勞資爭議案件(續)

年別 Year	主要爭議類別(件)					
	勞保爭議 Dispute Over Labor Insurance	管理爭議 Dispute Over Labor Management	職災爭議 Dispute Over Occupational Hazards	安全衛 生爭議 Dispute Over Safety &Health	工會爭議 Dispute Over Union	就業歧 視爭議 Dispute Over Employment Discrimination
民國94年 2005	4	4	6	—	—	2
民國95年 2006	3	9	23	—	—	3
民國96年 2007	17	6	12	—	—	—
年別 Year	主要爭議類別(件)					
	職業災害 補償爭議 Dispute Over Occupational Hazards Compensation	工會身分 保護爭議 Dispute Over Protection of Union Identification	其他權利 事項爭議 Dispute Over Other Rights Issues	調整工 資爭議 Dispute Over Wages Adjustment	結算年資爭議 Dispute Over Work Years Settlement	
民國97年 2008	22	—	25	—	—	
民國98年 2009	17	—	55	—	—	
民國99年 2010	24	—	21	—	—	
民國100年 2011	32	—	10	—	—	
民國101年 2012	25	—	15	—	—	
民國102年 2013	22	—	19	—	—	
民國103年 2014	19	—	38	—	—	

Table 12-1 Cases of Industrial Disputes(Cont.)

Major Type of Labor Dispute(Cases)		處理方式(件) Method(Cases)				截至當年底 未解決件數 No. of Unresolved Cases, up to End of That Year
大量解 僱爭議 Dispute Over Mass Dismiss	其他爭議 Dispute Over Issues	協調 Conciliation	調解 Mediation	仲裁 Arbitration		
—	4	91	4	—	—	
—	1	221	—	—	—	
—	29	222	—	—	—	

Major Type of Labor Dispute(Cases)		處理方式(件) Method(Cases)				截至當年底 未解決件數 No. of Unresolved Cases, up to End of That Year
調整工 時爭議 Dispute Over Work Hours Adjustment	其他調整 事項爭議 Dispute Over Other Adjustment Issues	協調 Conciliation	調解 Mediation	仲裁 Arbitration		
—	—	334	1	—	—	
—	—	459	—	—	—	
—	—	311	—	—	—	
—	—	237	63	—	—	
—	—	—	351	—	—	
—	—	—	253	—	—	
1	—	—	246	—	—	

表 12-2 勞工團體概況

單位：家、人

年底別 End of Year	總計 Grand Total			工會聯合組織			
	工會數 Unions	團體會員數 Institutional Members	會員人數 Personal Members	企業及產業 Corporate and Industrial		職業 Craft	
				工會數 Unions	團體會員數 Institutional Members	工會數 Unions	團體會員數 Institutional Members
民國94年底 End of 2005	127	117	55,251	—	—	—	—
民國95年底 End of 2006	133	118	56,188	—	—	—	—
民國96年底 End of 2007	135	119	56,674	—	—	—	—
民國97年底 End of 2008	139	136	57,885	—	—	—	—
民國98年底 End of 2009	143	140	60,663	—	—	—	—
民國99年底 End of 2010	144	140	63,295	—	—	—	—
民國100年底 End of 2011	151	142	64,981	—	—	—	—
民國101年底 End of 2012	152	141	68,397	—	—	—	—
民國102年底 End of 2013	155	144	67,014	—	—	—	—
民國103年底 End of 2014	160	155	69,376	—	—	—	—

資料來源：勞動部。

Table 12-2 General Situation of Labor Unions

Unit: Establishments, Persons

Federations of Labor Unions		企業工會 Corporate Unions		產業工會 Industrial Unions		職業工會 Craft Unions	
綜合性 Others		工會數 Unions	會員人數 Personal Members	工會數 Unions	會員人數 Personal Members	工會數 Unions	會員人數 Personal Members
工會數 Unions	團體會員數 Institutional Members						
1	117	12	2,224	—	—	114	53,027
1	118	13	2,225	—	—	119	53,963
1	119	12	2,230	—	—	122	54,444
1	136	11	2,412	—	—	127	55,473
1	140	11	2,448	—	—	131	58,215
1	140	9	2,370	—	—	134	60,925
1	142	9	2,309	—	—	138	62,672
1	141	9	3,352	—	—	142	65,045
1	144	9	4,057	—	—	145	62,957
2	155	9	3,883	2	64	147	65,429

Source: Ministry of Labor.

表 12-3 事業單位團體協約及勞資會議現況

單位：家

年底別 End of Year	團體協約 Collective Agreement		
	計 Grand Total	企業工會 Corporate Unions	產業工會 Industrial Unions
民國94年底 End of 2005	4	...	4
民國95年底 End of 2006	1	...	1
民國96年底 End of 2007	1	...	1
民國97年底 End of 2008	1	...	1
民國98年底 End of 2009	—	...	—
民國99年底 End of 2010	—	...	—
民國100年底 End of 2011	—	—	—
民國101年底 End of 2012	1	—	1
民國102年底 End of 2013	1	—	1
民國103年底 End of 2014	1	—	1

資料來源：勞動部。

Table 12-3 Status of Collective Agreement and Labor-management Committees of Enterprises

Unit: Establishments

團體協約 Collective Agreement		勞資會議 Labor-management Committees		
職業工會 Craft Unions	其他 Others	計 Grand Total	公營 Public sector	民營 Private sector
—	—	41	2	39
—	—	145	9	136
—	—	219	9	210
—	—	284	9	275
—	—	302	9	293
—	—	366	9	357
—	—	422	9	413
—	—	474	9	465
—	—	536	9	527
—	—	587	9	578

Source: Ministry of Labor.

表 12-4 勞工服務中心服務概況

單位：件

年別 Year	總計 Grand Total	按服務性質分 Counseling Service by Status					
		解釋 法令疑義 Interpretation of Laws and Regulations	申訴 Grievances	轉介 Referrals	建議 Advices	批評 Comments	其他 Others
民國94年 2005	1,371	837	265	18	62	36	153
民國95年 2006	1,148	941	105	3	12	—	87
民國96年 2007	1,261	996	161	17	20	—	67
民國97年 2008	1,243	988	153	27	13	—	62
民國98年 2009	857	420	98	51	115	6	167
民國99年 2010	985	291	218	145	113	15	203
民國100年 2011	1,140	428	221	105	144	31	211
民國101年 2012	1,607	1,271	122	2	—	—	212
民國102年 2013	1,587	1,389	87	4	—	—	107
民國103年 2014	1,423	1,181	70	—	—	—	172

資料來源：勞動部。

Table 12-4 Counseling Service by Worker Consultation Service Centers

Unit: Cases

按服務類別分 Labor Service by Various Types										
工資 Wage	工時 Working Hours	僱用 管理 Employment Management	性別工 作平等 Gender Equality in Employment	安全 衛生 Safety and Health	勞工 保險 Labor Insurance	勞工 福利 Labor Welfare	就業與 職訓 Employment and Vocational Training	外勞 問題 Foreign Labor Issues	勞資 問題 Labor Managemen t Relation	綜合 問題 General Issues
361	139	126	30	33	204	128	109	74	136	31
103	87	442	10	22	9	181	105	53	101	41
188	115	303	—	34	18	161	164	98	129	51
153	95	277	2	8	47	137	194	127	157	46
181	45	79	20	18	58	35	100	50	147	53
104	55	70	23	35	135	71	174	119	145	54
144	85	82	44	32	166	116	91	104	179	97
427	148	46	15	10	141	114	50	79	334	222
68	35	—	18	39	42	171	124	124	360	468
171	—	—	—	48	55	37	2	84	542	484

Source: Ministry of Labor.

表 12-5 勞工教育及志願服務概況

年別 Year	勞工教育 Labor Education			
	提撥勞工教育經費 (新臺幣千元) Appropriation for Worker Education (NT\$1,000)	班數 (班) No. of Classes (Classes)	勞工刊物(種) Publications(Kinds)	
			雜誌型 Magazine	報紙型 Newspaper
民國94年 2005	6,942	82	—	—
民國95年 2006	7,888	91	—	—
民國96年 2007	7,888	95	—	—
民國97年 2008	9,408	101	—	—
民國98年 2009	10,080	105	—	—
民國99年 2010	10,080	620	—	—
民國100年 2011	10,080	520	—	—
民國101年 2012	8,580	110	—	—
民國102年 2013	10,080	103	—	—
民國103年 2014	10,080	117	—	—

資料來源：勞動部。

Table 12-5 Labor Education and Volunteer Services Status

志願服務性團體 Volunteer Services Groups				
隊數 (隊) No. of Teams (Teams)	人數 (人) No. of Persons (Persons)	服務總時數 (小時) Servicing Hours (Hours)	服務總人次 (人次) Servicing Person-Times (Person-Times)	訓練總時數 (小時) Training Hours (Hours)
1	70	1,978	15,824	800
1	70	2,172	15,204	560
1	70	2,297	11,485	860
1	70	2,587	1,316	700
1	57	570	913	2,304
1	61	2,304	913	14
1	61	2,964	1,140	1,370
1	60	3,072	1,489	840
1	60	3,240	552	406
1	65	2,735	912	1,305

Source: Ministry of Labor.

表 12-6 職工福利概況

單位：家、人、新臺幣元

年別 Year	已設立單位數(年底) Welfare units (End of Year)		
	計 Total	事業單位 Enterprise Units	工會 Labor Unions
民國94年 2005	152	152	—
民國95年 2006	102	102	—
民國96年 2007	107	107	—
民國97年 2008	110	110	—
民國98年 2009	108	108	—
民國99年 2010	109	109	—
民國100年 2011	119	119	—
民國101年 2012	123	123	—
民國102年 2013	127	127	—
民國103年 2014	132	132	—

資料來源：勞動部。

Table 12-6 Welfare Units and Beneficiaries of Employee

Unit: Establishments, Persons, NT\$1,000

新設立 New Establishment					
單位數 Welfare Units			職工福利金提撥金額 (千元) Appropriation for Employee Welfare Fund(NT\$1,000)	職工福利金 受益人數 Beneficiaries	
計 Total	事業單位 Enterprise Units	工會 Labor Unions			
	9	9	—	14,396	534
	8	8	—	7,316	2,375
	7	7	—	4,800	1,510
	12	12	—	29,128	1,140
	3	3	—	4,550	666
	5	5	—	11,566	467
	13	13	—	5,277	761
	4	4	—	3,910	309
	2	2	—	115	338
	7	7	—	15,790	825

Source: Ministry of Labor.

表 12-7 勞工保險各類投保單位數及人數

單位：家、人

年底別 End of Year	投保 單位數 No. of Insured Units	投保人數 No. of Insured People		
		合計 Total	男 Male	女 Female
民國94年底 End of 2005	7,958	251,385
民國95年底 End of 2006	8,218	267,618
民國96年底 End of 2007	8,377	279,137	151,534	127,603
民國97年底 End of 2008	8,410	272,773	147,881	124,892
民國98年底 End of 2009	8,565	282,566	152,833	129,733
民國99年底 End of 2010	8,803	297,356	161,816	135,540
民國100年底 End of 2011	9,155	304,471	166,141	138,330
民國101年底 End of 2012	9,220	303,564	165,788	137,776
民國102年底 End of 2013	9,397	305,586	166,264	139,322
民國103年底 End of 2014	9,571	309,228	167,940	141,288

資料來源：勞動部。

**Table 12-7 No. of Insured Units and People under Labor Insurance
by Various Insured People**

Unit: Establishments, Persons

產業勞工及交通 公用事業之員工 Industrial Workers		公司、行號之員工 Workers of Commercial Firms and Shops		新聞、文化、公益及 合作事業之員工 Employees in Journalistic, Cultural, Non-profit Organizations and Cooperative Enterprises	
單位數 Units	人數 Persons	單位數 Units	人數 Persons	單位數 Units	人數 Persons
2,022	117,604	4,731	59,639	156	3,421
2,139	131,464	4,853	62,264	168	3,693
2,180	137,181	4,922	67,246	174	3,781
2,164	133,244	4,917	64,829	183	3,885
2,165	137,756	5,012	65,484	195	4,323
2,217	148,664	5,135	69,432	201	4,578
2,281	152,140	5,350	72,218	221	4,891
2,291	152,147	5,384	73,936	228	5,048
2,358	156,751	5,442	73,677	237	5,206
2,401	160,470	5,530	73,334	246	5,681

Source: Ministry of Labor.

表 12-7 勞工保險各類投保單位數及人數(續)

單位：家、人

年底別 End of Year	政府機關、公、私立學校之 員工 Employees in Government Agencies and Schools		受僱從事漁業 生產之勞動者 Workers Employed in Fishing Production		職業訓練機構接受訓練者 People Receiving Training in Vocational Training Organizations	
	單位數 Units	人數 Persons	單位數 Units	人數 Persons	單位數 Units	人數 Persons
民國94年底 End of 2005	151	6,414	—	—	8	150
民國95年底 End of 2006	148	6,939	—	—	6	79
民國96年底 End of 2007	146	7,032	1	1	9	100
民國97年底 End of 2008	145	7,625	3	3	5	23
民國98年底 End of 2009	146	8,945	2	2	2	110
民國99年底 End of 2010	144	8,577	12	26	3	4
民國100年底 End of 2011	146	8,986	10	26	4	56
民國101年底 End of 2012	143	9,538	15	40	8	203
民國102年底 End of 2013	143	9,716	27	66	3	6
民國103年底 End of 2014	144	9,650	30	70	3	6

**Table 12-7 No. of Insured Units and People under Labor Insurance
by Various Insured People(Cont.)**

Unit: Establishments, Persons

職業勞工 Craft workers		漁會之甲類會員 Class A Members of Fishermen's Association		自願投保者 Voluntary Insured People	
單位數 Units	人數 Persons	單位數 Units	人數 Persons	單位數 Units	人數 Persons
109	48,183	1	11,066	780	4,908
108	46,678	1	11,295	795	5,206
113	47,299	1	11,018	831	5,479
116	47,449	1	9,912	876	5,803
122	49,754	1	9,644	920	6,548
125	50,026	1	9,397	965	6,652
131	50,168	1	8,993	1,011	6,993
133	47,150	1	8,351	1,017	7,151
136	45,125	1	7,836	1,050	7,203
136	44,976	1	7,513	1,080	7,528

表 12-8 外籍勞工概況

單位：人

年底別 End of Year	總計 Grand Total	產業外籍勞工人數 No. of Foreign Workers in Productive Industries					
		合計 Total	印尼 Indonesia	菲律賓 Philippines	泰國 Thailand	越南 Vietnam	其他 Others
民國94年底 End of 2005	10,256	6,118	38	4,841	824	414	1
民國95年底 End of 2006	10,379	5,981	73	4,874	623	410	1
民國96年底 End of 2007	10,876	6,203	90	5,139	522	451	1
民國97年底 End of 2008	10,300	5,639	156	4,470	475	537	1
民國98年底 End of 2009	9,432	4,755	187	3,669	368	531	—
民國99年底 End of 2010	9,879	5,061	219	3,913	375	554	—
民國100年底 End of 2011	10,599	5,597	247	4,345	366	639	—
民國101年底 End of 2012	10,477	5,555	272	4,258	361	664	—
民國102年底 End of 2013	11,051	6,085	400	4,370	317	998	—
民國103年底 End of 2014	12,428	7,317	467	5,319	273	1,258	—

資料來源：勞動部。

Table 12-8 Foreign Workers Status

Unit: Persons

社福外籍勞工人數 No. of Foreign Workers in Social Welfare					
合計 Total	印尼 Indonesia	菲律賓 Philippines	泰國 Thailand	越南 Vietnam	其他 Others
4,138	1,278	815	49	1,996	—
4,398	2,298	668	34	1,398	—
4,673	3,079	570	27	997	—
4,661	3,244	496	21	900	—
4,677	3,399	485	17	776	—
4,818	3,662	486	13	657	—
5,002	3,919	464	9	610	—
4,922	4,006	441	10	465	—
4,966	4,093	430	8	435	—
5,111	4,221	520	10	360	—

Source: Ministry of Labor.

表 12-9 人力資源調查重要結果指標

單位：千人、%

年別 Year	總人口 Total Population	十五歲以上民間人口 Civilian Population Aged 15 Years & Over			勞動力					
					合計 Total			就業 Employed		
		計 Total	男 Male	女 Female	計 Total	男 Male	女 Female	計 Sub-total	男 Male	女 Female
民國94年 2005	389	300	147	153	182	100	82	174	96	78
民國95年 2006	393	304	149	155	185	103	82	177	98	79
民國96年 2007	397	309	151	158	187	103	84	180	99	81
民國97年 2008	402	316	154	162	190	105	86	183	100	83
民國98年 2009	409	323	157	166	195	106	89	183	99	84
民國99年 2010	414	330	160	170	201	110	90	190	104	87
民國100年 2011	418	334	162	172	204	111	93	195	105	90
民國101年 2012	423	339	164	175	204	112	92	195	107	88
民國102年 2013	427	344	166	178	206	114	92	198	109	88
民國103年 2014	430	347	167	180	209	116	93	201	110	91

資料來源：行政院主計總處。

Table 12-9 Important Indicators Based on Manpower Survey Results

Unit: Thousand Persons, %

Labor Force			非勞動力 Not in Labor Force			勞動力參與率 Labor Force Participation Rate			失業率 Unemployment Rate		
失業 Unemployed											
計 Sub-total	男 Male	女 Female	計 Total	男 Male	女 Female	計 Total	男 Male	女 Female	計 Total	男 Male	女 Female
8	4	3	118	47	71	60.7	68.1	53.6	4.2	4.2	4.3
8	5	3	119	46	73	60.8	68.9	53.0	4.1	4.5	3.6
7	4	3	122	48	74	60.5	68.5	52.9	3.8	4.1	3.4
8	5	3	125	49	76	60.3	67.9	53.1	4.1	4.4	3.8
11	7	4	129	51	78	60.2	67.5	53.3	5.8	6.4	5.1
10	7	4	129	49	80	60.8	69.0	53.1	5.2	6.1	4.1
9	6	3	131	51	79	60.9	68.4	53.9	4.4	5.4	3.2
9	5	3	135	52	84	60.1	68.5	52.3	4.2	4.7	3.6
9	5	3	138	51	86	60.1	68.5	52.3	4.2	4.7	3.6
8	6	3	138	52	87	60.2	69.2	51.8	3.9	4.8	2.8

Source: Directorate General of Budget, Accounting and Statistics.

表 12-10 勞動力之年齡分配

單位：千人

年別 Year	總計 Grand Total	15~19歲 15~19 Years	20~24歲 20~24 Years	25~29歲 25~29 Years	30~34歲 30~34 Years
民國94年 2005	182	3	16	27	28
民國95年 2006	185	3	15	28	29
民國96年 2007	187	3	14	28	29
民國97年 2008	190	3	14	27	31
民國98年 2009	195	4	12	28	33
民國99年 2010	201	4	13	28	34
民國100年 2011	204	3	13	27	36
民國101年 2012	204	3	13	26	35
民國102年 2013	206	3	13	27	36
民國103年 2014	209	2	13	24	33

資料來源：行政院主計總處。

Table 12-10 Labor Force by Age Group

Unit: Thousand Persons

35~39歲 35~39 Years	40~44歲 40~44 Years	45~49歲 45~49 Years	50~54歲 50~54 Years	55~59歲 55~59 Years	60~64歲 60~64 Years	65歲以上 65 Years & Over
29	27	22	17	7	3	2
29	28	22	17	8	3	2
30	27	23	17	9	4	2
29	27	24	18	11	4	3
29	28	25	18	11	4	3
31	29	26	18	12	4	3
30	29	26	18	12	5	3
30	30	26	20	12	6	3
30	29	26	18	12	5	3
34	30	27	22	14	7	3

Source: Directorate General of Budget, Accounting and Statistics.

表 12-11 就業者之行業

單位：千人

年別 Year	總計 Grand Total	農、林、 漁、牧業 Agriculture, Forestry, Fishing and Animal Husbandry	工業		
			合計 Total	礦業及 土石採取業 Mining & Quarrying	製造業 Manufacturing
民國94年 2005	174	2	74	0	59
民國95年 2006	177	2	76	0	61
年別 Year	總計 Grand Total	農、林、 漁、牧業 Agriculture, Forestry, Fishing and Animal Husbandry	工業		
			合計 Total	礦業及 土石採取業 Mining & Quarrying	製造業 Manufacturing
民國96年 2007	180	1	77	0	60
民國97年 2008	183	1	77	0	60
民國98年 2009	183	1	74	0	59
民國99年 2010	190	1	83	0	67
民國100年 2011	195	2	87	0	70
民國101年 2012	195	2	84	0	68
民國102年 2013	198	2	83	0	66
民國103年 2014	201	2	81	0	65

資料來源：行政院主計總處。

Table 12-11 Employed Persons by Industry

Unit: Thousand Persons

Goods-producing Industries		服務業 Services-producing Industries				
水電燃氣業 Electricity, Gas and Water	營造業 Construction	合計 Total	批發及 零售業 Wholesale and Retail Trade	運輸、倉儲及通信業 Transportation, Storage and Communications		
1	14	98	27	6		
0	15	99	28	5		

Goods-producing Industries			服務業 Services-producing Industries			
電力及燃氣 供應業 Electricity and Gas Supply	用水供應及 污染整治業 Water Supply and Remediation Services	營造業 Construction	合計 Total	批發及 零售業 Wholesale and Retail Trade	運輸及 倉儲業 Transportation and Storage	資訊及 通訊傳播業 Information and Communication
0	1	15	101	30	4	2
0	1	15	104	32	5	2
0	1	14	108	33	4	3
0	1	14	106	30	4	3
0	1	15	106	27	4	3
0	1	15	110	29	5	3
0	2	15	113	31	4	4
0	1	15	118	34	5	3

Source: Directorate General of Budget, Accounting and Statistics.

表 12-11 就業者之行業(續)

單位：千人

年別 Year	服務業				
	住宿及餐飲業 Accommodation and Food Services	金融及保險業 Finance and Insurance	不動產及 租賃業 Real Estate and Rental and Leasing	專業、科學及 技術服務業 Professional, Scientific and Technical Services	公共行政業 Public Administration
民國94年 2005	9	6	1	9	5
民國95年 2006	10	6	2	9	5
年別 Year	服務業				
	住宿及餐飲業 Accommodation and Food Services	金融及保險業 Finance and Insurance	不動產業 Real Estate	專業、科學及 技術服務業 Professional, Scientific and Technical Services	公共行政及國防； 強制性社會安全 Public Administration and Defence; Compulsory Social Security
民國96年 2007	11	6	2	8	4
民國97年 2008	11	6	2	9	5
民國98年 2009	10	7	1	9	6
民國99年 2010	13	6	1	9	5
民國100年 2011	14	6	2	11	6
民國101年 2012	13	6	2	11	7
民國102年 2013	15	5	2	13	7
民國103年 2014	14	5	3	9	7

Table 12-11 Employed Persons by Industry(Cont.)

Unit: Thousand Persons

Services-producing Industries				
教育服務業 Education	醫療保健及社會福利 服務業 Health Care and Social Welfare Services	文化、運動及 休閒服務業 Cultural, Sporting and Recreational Services	其他服務業 Other Services	
13	5	2	14	
13	5	3	14	
Services-producing Industries				
教育服務業 Education	醫療保健及社會工作 服務業 Human Health and Social Work Services	藝術、娛樂及 休閒服務業 Arts, Entertainment and Recreation	支援服務業 Support Services	其他服務業 Other Services
13	4	1	5	9
13	5	1	4	9
13	5	2	4	10
13	5	1	4	10
14	5	1	5	10
13	5	1	5	9
13	5	1	5	9
14	6	1	6	10

表 12-12 就業者之職業

單位：千人

年別 Year	總計 Grand Total	民意代表、 主管及經理人員 Legislators, Senior Officials & Managers	專業人員 Professionals
民國94年 2005	174	9	21
民國95年 2006	177	9	21
民國96年 2007	180	10	21
民國97年 2008	183	12	22
民國98年 2009	183	12	24
民國99年 2010	190	12	26
民國100年 2011	195	11	33
民國101年 2012	195	12	33
民國102年 2013	198	14	31
民國103年 2014	201	10	37

資料來源：行政院主計總處。

Table 12-12 Employed Persons by Occupation

Unit: Thousand Persons

技術員及 助理專業人員 Technicians & Associate Professionals	事務支援人員 Clerical Support Workers	服務及銷售 工作人員 Service & Sales Workers	農、林、漁、 牧業生產人員 Skilled Agricultural, Forestry and Fishery Workers	技藝有關工作人員、 機械設備操作及勞力工 Craft & Machine Operation Related Workers
36	23	30	2	53
39	22	30	2	53
40	22	33	1	52
43	20	33	1	52
48	18	32	1	49
44	19	34	1	53
39	20	33	1	57
37	21	36	1	56
40	19	38	2	54
40	22	39	1	52

Source: Directorate General of Budget, Accounting and Statistics.

表 12-13 就業者之教育程度

單位：千人

年別 Year	總計 Grand Total	國小及以下 Primary School & Below	國中 Junior High School
民國94年 2005	174	15	23
民國95年 2006	177	15	23
民國96年 2007	180	14	21
民國97年 2008	183	13	20
民國98年 2009	183	11	19
民國99年 2010	190	10	19
民國100年 2011	195	10	19
民國101年 2012	195	9	19
民國102年 2013	198	9	18
民國103年 2014	201	7	17

資料來源：行政院主計總處。

說明：99年(含)以前教育程度大學為大學及以上之統計人數。

Table 12-13 Employed Persons by Educational Attainment

Unit : Thousand Persons

高中 Senior High School	高職 Vocational School	專科 Junior College	大學 University	研究所 Graduate School
14	44	34	44	...
13	45	33	48	...
15	45	33	52	...
14	45	33	58	...
13	44	33	64	...
12	45	34	69	...
11	47	33	49	26
12	49	31	50	26
11	49	32	51	28
12	50	33	53	29

Source: Directorate General of Budget, Accounting and Statistics.

表 12-14 就業者之年齡分配

單位：千人

年別 Year	總計 Grand Total	15~19歲 15~19 Years	20~24歲 20~24 Years	25~29歲 25~29 Years	30~34歲 30~34 Years
民國94年 2005	174	3	14	26	28
民國95年 2006	177	3	13	27	28
民國96年 2007	180	3	13	26	28
民國97年 2008	183	3	12	26	29
民國98年 2009	183	3	10	26	31
民國99年 2010	190	3	11	27	32
民國100年 2011	195	3	12	26	34
民國101年 2012	195	2	11	25	33
民國102年 2013	198	3	12	26	34
民國103年 2014	201	2	11	23	32

資料來源：行政院主計總處。

Table 12-14 Employed Persons by Age Group

Unit: Thousand Persons

35~39歲 35~39 Years	40~44歲 40~44 Years	45~49歲 45~49 Years	50~54歲 50~54 Years	55~59歲 55~59 Years	60~64歲 60~64 Years	65歲以上 65 Years & Over
28	26	21	16	7	3	2
29	27	22	17	8	3	2
29	27	23	16	9	4	2
28	26	24	17	10	4	3
29	27	24	17	11	3	2
29	27	25	17	11	4	3
29	29	25	18	12	5	3
29	29	26	20	12	5	3
29	29	25	18	12	5	3
33	29	26	21	13	7	3

Source: Directorate General of Budget, Accounting and Statistics.

表 12-15 失業者之教育程度

單位：千人

年別 Year	總計 Grand Total	國小及以下 Primary School & Below	國中 Junior High School
民國94年 2005	8	1	1
民國95年 2006	8	0	1
民國96年 2007	7	0	1
民國97年 2008	8	0	1
民國98年 2009	11	1	2
民國99年 2010	10	1	1
民國100年 2011	9	1	1
民國101年 2012	9	0	1
民國102年 2013	9	0	1
民國103年 2014	8	0	1

資料來源：行政院主計總處。

說明：99年(含)以前教育程度大學為大學及以上之統計人數。

Table 12-15 Unemployed Persons by Educational Attainment

Unit : Thousand Persons

高中 Senior High School	高職 Vocational School	專科 Junior College	大學 University	研究所 Graduate School
0	2	2	1	...
1	2	1	2	...
0	2	2	2	...
1	2	1	2	...
1	3	1	3	...
1	3	1	3	...
0	2	2	2	1
1	3	1	2	1
1	3	1	2	1
0	2	1	3	0

Source: Directorate General of Budget, Accounting and Statistics.

表 12-16 失業者之年齡分配

單位：千人

年別 Year	總計 Grand Total	15~19歲 15~19 Years	20~24歲 20~24 Years	25~29歲 25~29 Years	30~34歲 30~34 Years
民國94年 2005	8	0	2	1	1
民國95年 2006	8	0	2	2	1
民國96年 2007	7	0	1	2	1
民國97年 2008	8	0	2	1	1
民國98年 2009	11	1	2	2	2
民國99年 2010	10	0	1	2	2
民國100年 2011	9	0	2	2	2
民國101年 2012	9	0	2	2	1
民國102年 2013	9	0	1	2	2
民國103年 2014	8	0	2	1	1

資料來源：行政院主計總處。

Table 12-16 Unemployed Persons by Age Group

Unit: Thousand Persons

35~39歲 35~39 Years	40~44歲 40~44 Years	45~49歲 45~49 Years	50~54歲 50~54 Years	55~59歲 55~59 Years	60~64歲 60~64 Years	65歲以上 65 Years & Over
1	1	1	1	0	0	0
1	1	1	0	0	0	0
1	1	1	1	0	0	—
1	1	1	1	0	0	0
1	1	1	1	0	0	0
1	1	1	1	0	0	0
1	1	1	1	0	0	0
1	1	1	0	0	0	0
1	1	1	1	0	0	0
1	1	1	1	0	0	0

Source: Directorate General of Budget, Accounting and Statistics.

表 12-17 適用勞工安全衛生法事業單位職業災害概況

單位：家、人、人次、日、時

年別 Year	陳報事業單位數 Reporting Enterprises	僱用勞工數 No. of Employees	總工作日數 No. of Total Workdays	總經歷工時 Total Person-work Hours
民國94年 2005	121	32,059	7,924,383	63,881,886
民國95年 2006	187	42,090	10,557,744	85,439,002
民國96年 2007	207	44,319	11,186,920	90,483,127
民國97年 2008	234	48,332	12,303,592	99,568,866
民國98年 2009	247	46,821	11,938,473	96,104,462
民國99年 2010	261	50,781	13,012,139	104,903,754
民國100年 2011	273	52,705	13,378,989	107,536,521
民國101年 2012	295	55,033	14,126,210	113,496,462
民國102年 2013	312	53,806	13,732,535	110,755,000
民國103年 2014	333	59,380	15,139,779	122,292,961

資料來源：勞動部。

說明：1. 陳報事業單位數及僱用勞工數各年資料為年平均値。

2. 失能傷害頻率 = 失能傷害次數 / 總經歷工時 * 1,000,000。

3. 失能傷害嚴重率 = 總損失工作日數 / 總經歷工時 * 1,000,000。

**Table 12-17 Occupational Injury Found in Enterprises under
Labor Safety and Health Act**

Unit: Establishments, Persons, Person-Times, Days, Time

失能傷害次數 Times of Disability Injury					失能傷 害頻率 Disabling Frequency Rate	總損失 工作日數 No. of Total Lost Workdays	失能傷害 嚴重率 Disabling Severity Rate
計 Total	死亡 Death	永久全失能 Permanent Total Disability	永久部 分失能 Permanent Partial Disability	暫時全失能 Temporary Total Disability			
122	—	—	4	118	1.91	10,273	161
121	—	—	2	119	1.42	6,135	72
122	3	—	3	116	1.35	31,049	343
147	—	1	5	141	1.48	9,000	90
127	3	1	1	122	1.32	25,809	269
154	—	—	2	152	1.47	9,931	95
152	2	—	4	146	1.41	15,610	145
142	—	—	1	141	1.25	2,338	21
147	1	—	5	141	1.33	8,730	79
174	—	—	1	173	1.42	4,113	34

Source: Ministry of Labor.

Note: 1. The year data of reporting enterprises and employees add up to the average in a fiscal year.

2. Disabling Frequency Rate = Times of Disability Injury / Total Person-work Hours * 1,000,000

3. Disabling Severity Rate = No. of Total Lost Workdays / Total Person-work Hours * 1,000,000

重要統計名詞定義

1. 15 歲以上民間人口：係指 15 歲以上本國人口扣除武裝勞動力（現役軍人）、監管人口與失蹤人口，包括勞動力與非勞動力。至於外籍人士、外勞及尚未取得中華民國國籍之外籍配偶等，則非本國人口。
2. 勞動力人口：15 歲以上可工作之民間人口，包括就業者與失業者。
3. 非勞動力：係指 15 歲以上不屬於勞動力之民間人口，包括因求學或準備升學、料理家務、高齡、身心障礙、想工作而未找工作及其他原因等，而未工作亦未找工作者。
4. 就業者：資料標準週內年滿 15 歲從事有酬工作者，或從事 15 小時以上之無酬家屬工作者。
5. 失業者：資料標準週內年滿 15 歲，同時具有下列條件者：(1)無工作；(2)隨時可以工作；(3)正在尋找工作或已找工作在等待結果。此外，尚包括等待恢復工作者及找到職業而未開始工作亦無報酬者。
6. 勞動力參與率：勞動力人口占 15 歲以上民間人口之百分比。
7. 失業率：失業人口占勞動力人口之百分比。
8. 勞資爭議件數：指雇主或雇主團體與受雇者間發生爭議而由本府勞工局介入協調、調解或仲裁之件數。

拾參、社會治安

XIII. Public Security

表 13-1 刑事案件

單位：件、人

年別 Year	發生數、 破獲數及 嫌疑犯人數 Offenses Known to the Police, Offenses Cleared by the Police, and Offenders	總計 Grand Total	竊盜		
			計 Total	重大竊盜 Serious Larceny	普遍竊盜 General Larceny
民國94年 2005	發生數Case Reported	11,065	6,691	6	2,348
	破獲數Case Resolved	7,296	4,100	5	821
	人犯數 Suspects	4,051	819	10	492
民國95年 2006	發生數Case Reported	9,676	5,510	1	2,278
	破獲數Case Resolved	6,613	3,322	1	612
	人犯數 Suspects	4,231	725	1	483
民國96年 2007	發生數Case Reported	9,931	5,547	4	1,861
	破獲數Case Resolved	7,185	3,595	2	684
	人犯數 Suspects	4,499	694	2	464
民國97年 2008	發生數Case Reported	7,936	4,218	2	1,449
	破獲數Case Resolved	6,366	2,918	—	641
	人犯數 Suspects	4,575	779	—	567
民國98年 2009	發生數Case Reported	6,515	3,172	—	992
	破獲數Case Resolved	5,720	2,354	—	683
	人犯數 Suspects	4,714	768	1	599
民國99年 2010	發生數Case Reported	6,386	2,796	—	866
	破獲數Case Resolved	5,676	2,271	2	667
	人犯數 Suspects	5,049	801	2	583
民國100年 2011	發生數Case Reported	6,291	2,147	1	856
	破獲數Case Resolved	5,696	1,752	2	638
	人犯數 Suspects	5,498	745	3	600
民國101年 2012	發生數Case Reported	5,711	1,590	1	626
	破獲數Case Resolved	5,525	748	4	576
	人犯數 Suspects	4,377	1,362	4	888
民國102年 2013	發生數Case Reported	6,131	1,916	—	848
	破獲數Case Resolved	5,490	1,535	2	632
	人犯數 Suspects	5,170	671	3	538
民國103年 2014	發生數Case Reported	6,826	1,763	2	856
	破獲數Case Resolved	6,512	1,526	1	681
	人犯數 Suspects	6,284	738	1	605

資料來源：內政部警政署。

說明：暴力犯罪含故意殺人、擄人勒贖、強盜、搶奪、重傷害、重大恐嚇取財及強制性交(包含強制性交、共同強制性交及對幼性交)。

Table 13-1 Criminal Case

Unit : Cases, Persons

Larceny		贓物 Relating to Illegally Obtained Property	賭博 Gambling	傷害 Injury		
汽車竊盜 Motor Vehicle Theft	機車竊盜 Motorcycle Theft			計 Total	重傷害 Serious Injury	一般傷害 General Injury
1,059	3,278	10	25	174	1	173
653	2,621	10	26	130	1	129
115	202	14	72	184	4	180
584	2,647	4	62	197	2	195
351	2,358	4	63	129	—	129
45	196	4	89	198	—	198
798	2,884	7	68	203	—	203
526	2,383	6	73	141	—	141
49	179	9	177	224	—	224
590	2,177	20	86	116	1	115
372	1,905	10	90	96	1	95
72	140	12	159	154	5	149
511	1,669	18	102	127	1	126
220	1,451	8	97	119	1	118
38	130	12	167	200	2	198
483	1,447	15	116	192	1	191
321	1,281	16	115	185	1	184
87	129	15	209	297	1	296
283	1,007	22	98	310	1	309
184	928	21	120	303	1	302
47	95	25	190	502	1	501
160	803	18	97	287	—	287
68	100	13	178	418	—	418
121	349	14	182	147	—	147
175	893	31	78	282	—	282
158	743	31	78	274	—	274
33	97	30	124	427	—	427
171	734	24	67	294	—	294
126	718	24	77	295	—	295
44	88	26	105	425	—	425

Source : National Police Agency.

表 13-1 刑事案件(續1)

單位：件、人

年別 Year	發生數、 破獲數及 嫌疑犯人數 Offenses Known to the Police, Offenses Cleared by the Police, and Offenders	詐欺背信 Offense of Fraudulent, Breach of Trust			妨害自由 Offense Against Personal Liberty
		計 Total	詐欺 Fraudulency	背信 Breach of Trust	
民國94年 2005	發生數Case Reported	1,165	1,161	4	24
	破獲數Case Resolved	570	569	1	11
	人犯數 Suspects	314	313	1	9
民國95年 2006	發生數Case Reported	919	919	—	32
	破獲數Case Resolved	736	736	—	15
	人犯數 Suspects	524	524	—	21
民國96年 2007	發生數Case Reported	1,055	1,053	2	36
	破獲數Case Resolved	973	972	1	22
	人犯數 Suspects	731	730	1	44
民國97年 2008	發生數Case Reported	958	955	3	32
	破獲數Case Resolved	1,011	1,010	1	32
	人犯數 Suspects	911	910	1	52
民國98年 2009	發生數Case Reported	763	762	1	36
	破獲數Case Resolved	931	931	—	32
	人犯數 Suspects	965	965	—	58
民國99年 2010	發生數Case Reported	564	564	—	49
	破獲數Case Resolved	516	516	—	46
	人犯數 Suspects	546	546	—	57
民國100年 2011	發生數Case Reported	399	396	3	87
	破獲數Case Resolved	365	363	2	87
	人犯數 Suspects	302	300	2	139
民國101年 2012	發生數Case Reported	265	265	—	94
	破獲數Case Resolved	264	264	—	146
	人犯數 Suspects	300	300	—	57
民國102年 2013	發生數Case Reported	372	369	3	77
	破獲數Case Resolved	267	265	2	67
	人犯數 Suspects	270	270	—	87
民國103年 2014	發生數Case Reported	403	398	5	85
	破獲數Case Resolved	331	329	2	80
	人犯數 Suspects	314	312	2	108

Table 13-1 Criminal Case(Cont. 1)

Unit: Cases, Persons

殺人 Homicide			駕駛過失 Driving Negligence	妨害婚姻 及家庭 Offense Against Marriage and Family	妨害風化 Offense Against Sexual Morality	妨害性自主罪 Offense Against Sexual Autonomy	
計 Total	故意殺人 Murder	過失殺人 Negligent Manslaughter				計 Total	強制性交 Rape
18	17	1	28	7	75	59	35
17	16	1	25	4	68	57	38
28	27	1	27	7	74	51	34
21	20	1	115	8	45	69	40
20	19	1	115	10	41	70	43
49	48	1	124	13	46	76	45
13	13	—	65	10	62	75	39
15	15	—	64	13	53	73	43
41	41	—	73	16	73	67	42
11	11	—	19	4	131	85	49
10	10	—	20	5	48	79	47
18	18	—	22	9	71	93	48
10	10	—	51	6	80	46	22
13	13	—	51	5	50	42	20
26	26	—	57	9	75	51	20
8	7	1	116	11	66	76	16
8	7	1	116	6	59	61	14
26	24	2	136	10	85	65	14
9	9	—	234	10	66	91	15
9	9	—	234	11	60	79	13
52	52	—	261	18	73	79	12
20	20	—	282	30	70	89	11
57	57	—	309	43	79	90	11
1	—	1	40	3	42	54	19
19	19	—	285	12	58	108	15
18	18	—	285	12	50	101	16
60	60	—	321	16	66	95	16
17	17	—	307	11	50	100	17
19	19	—	307	10	50	86	15
46	46	—	349	11	60	90	13

表 13-1 刑事案件(續2)

單位：件、人

年別 Year	發生數、 破獲數及 嫌疑犯人數 Offenses Known to the Police, Offenses Cleared by the Police, and Offenders	妨害性自主罪 Offense Against Sexual Autonomy			恐嚇取財 Intimidation and Extortion		
		共同強制 性交 Co-rape	對幼性交 Sexual Intercourse with Juvenile	性交猥褻 Sexual Intercourse Indecency	計 Total	重大恐 嚇取財 Serious Intimidation and Extortion	一般恐 嚇取財 General Intimidation and Extortion
民國94年 2005	發生數 Case Reported	—	10	14	104	—	104
	破獲數 Case Resolved	—	7	12	80	—	80
	人犯數 Suspects	—	7	10	17	—	17
民國95年 2006	發生數 Case Reported	2	11	16	98	—	98
	破獲數 Case Resolved	3	12	12	37	—	37
	人犯數 Suspects	8	11	12	53	—	53
民國96年 2007	發生數 Case Reported	2	12	22	111	—	111
	破獲數 Case Resolved	1	12	17	31	—	31
	人犯數 Suspects	2	11	12	34	—	34
民國97年 2008	發生數 Case Reported	2	14	20	69	—	69
	破獲數 Case Resolved	3	12	17	35	—	35
	人犯數 Suspects	15	14	16	42	—	42
民國98年 2009	發生數 Case Reported	1	7	16	43	—	43
	破獲數 Case Resolved	1	7	14	28	—	28
	人犯數 Suspects	7	7	17	57	—	57
民國99年 2010	發生數 Case Reported	—	19	41	49	—	49
	破獲數 Case Resolved	—	20	27	36	—	36
	人犯數 Suspects	—	22	29	68	—	68
民國100年 2011	發生數 Case Reported	—	18	58	67	—	67
	破獲數 Case Resolved	—	17	49	68	—	68
	人犯數 Suspects	—	17	50	99	—	99
民國101年 2012	發生數 Case Reported	—	17	61	63	—	63
	破獲數 Case Resolved	—	16	63	74	—	74
	人犯數 Suspects	1	2	32	12	—	12
民國102年 2013	發生數 Case Reported	—	19	74	67	—	67
	破獲數 Case Resolved	—	18	67	64	—	64
	人犯數 Suspects	—	18	61	75	—	75
民國103年 2014	發生數 Case Reported	—	11	72	48	—	48
	破獲數 Case Resolved	—	11	60	46	—	46
	人犯數 Suspects	—	11	66	61	—	61

Table 13-1 Criminal Case(Cont. 2)

Unit: Cases, Persons

擄人勒贖 Kidnapping for Ransom	侵占 Misappropriation	偽造文書印文 Forging Instrument or Seal	違反毒品危害防制條例 Violation of the Narcotics Endagerment Prevention Act		
			計 Total	第一級毒品 First Grade Narcotic Drugs	第二級毒品 Second Grade Narcotic Drugs
3	32	65	791	357	271
4	8	30	1,002	450	326
12	9	27	1,112	644	448
2	41	77	579	343	231
2	17	41	862	533	324
7	13	34	960	606	350
—	71	49	509	267	231
—	26	20	687	324	353
—	27	16	773	365	392
—	55	41	661	378	269
—	30	25	839	481	346
—	36	27	941	533	383
—	46	37	524	255	253
—	32	30	622	291	314
—	32	34	742	359	333
1	72	31	632	190	414
2	66	21	745	216	493
8	67	24	956	274	611
1	76	40	622	204	390
1	78	31	712	222	451
4	68	32	930	253	599
1	96	44	659	246	349
3	82	43	757	264	401
—	43	26	759	284	419
—	99	50	612	200	358
—	99	40	644	213	632
7	78	39	740	230	390
—	93	25	564	153	365
—	85	21	628	181	405
-	58	25	722	204	442

表 13-1 刑事案件(續3)

單位：件、人

年別 Year	發生數、 破獲數及 嫌疑犯人數 Offenses Known to the Police, Offenses Cleared by the Police, and Offenders	違反毒品危害防制條例 Violation of the Narcotics Endangerment Prevention Act			毀棄損壞 Destruction, Abandonment, and Damage of Public and Other's Property	妨害公務 Interference with Legal Activities
		第三級毒品 Third Grade Narcotic Drugs	第四級毒品 Fourth Grade Narcotic Drugs	其他 Others		
民國94年 2005	發生數 Case Reported	11	—	152	250	10
	破獲數 Case Resolved	11	—	215	12	10
	人犯數 Suspects	11	—	9	15	8
民國95年 2006	發生數 Case Reported	4	1	—	485	11
	破獲數 Case Resolved	3	1	1	27	11
	人犯數 Suspects	3	1	—	30	8
民國96年 2007	發生數 Case Reported	11	—	—	378	8
	破獲數 Case Resolved	10	—	—	39	10
	人犯數 Suspects	16	—	—	29	9
民國97年 2008	發生數 Case Reported	13	1	—	194	10
	破獲數 Case Resolved	11	1	—	18	10
	人犯數 Suspects	23	2	—	18	10
民國98年 2009	發生數 Case Reported	16	—	—	146	6
	破獲數 Case Resolved	17	—	—	32	6
	人犯數 Suspects	50	—	—	35	5
民國99年 2010	發生數 Case Reported	28	—	—	131	10
	破獲數 Case Resolved	36	—	—	37	11
	人犯數 Suspects	71	—	—	40	14
民國100年 2011	發生數 Case Reported	25	1	2	159	22
	破獲數 Case Resolved	37	—	2	66	21
	人犯數 Suspects	77	—	1	86	24
民國101年 2012	發生數 Case Reported	64	—	—	79	30
	破獲數 Case Resolved	90	—	—	85	36
	人犯數 Suspects	56	1	1	140	11
民國102年 2013	發生數 Case Reported	54	—	—	99	30
	破獲數 Case Resolved	69	—	—	66	31
	人犯數 Suspects	120	—	—	75	42
民國103年 2014	發生數 Case Reported	45	—	1	74	24
	破獲數 Case Resolved	41	—	1	68	23
	人犯數 Suspects	75	—	1	80	28

Table 13-1 Criminal Case(Cont. 3)

Unit: Cases, Persons

違反 著作權法 Violation of the Copyright	違反 商標法 Violation of the Trademark Law	妨害電腦 使用 Cyber-crime	強盜搶奪 Robbery & Forceful Taking			竊佔 Occupying Real Property	違反藥事法 Violation of the Pharmaceutical Affairs Law
			計 Total	強盜 Robbery	搶奪 Forceful Taking		
36	36	322	141	58	83	4	1
23	4	30	95	57	38	5	—
26	5	27	89	65	24	12	—
46	23	149	124	49	75	2	—
30	10	14	69	38	31	3	—
37	13	15	79	59	20	6	—
67	39	168	73	33	40	2	—
49	13	14	55	26	29	2	—
62	16	12	59	38	21	2	—
44	36	66	48	19	29	6	1
32	8	3	55	23	32	6	—
43	9	3	60	43	17	10	—
44	49	39	35	18	17	7	—
24	6	6	42	22	20	9	—
27	7	5	47	28	19	13	—
44	47	47	25	18	7	10	19
29	14	5	24	19	5	17	16
30	16	5	29	24	5	34	16
47	61	92	13	7	6	11	5
34	10	4	13	8	5	18	4
40	11	4	10	7	3	26	5
34	16	7	27	22	5	58	3
37	17	7	38	34	4	82	3
24	103	51	12	3	9	14	8
54	66	29	23	14	9	11	3
30	23	6	24	14	10	11	2
35	27	6	34	24	10	13	3
42	43	29	31	15	16	12	2
25	39	2	32	17	15	14	1
27	44	2	42	34	8	23	2

表 13-1 刑事案件(續完)

單位：件、人

年別 Year	發生數、 破獲數及 嫌疑犯人數 Offenses Known to the Police, Offenses Cleared by the Police, and Offenders	違反森林法 Violation of Forest Law	公共危險 Offense Against Public Safety	重利 Usury	妨害名譽 Offense Against Reputation	違反選罷法 Violation of the Election and Recall Law
民國94年 2005	發生數Case Reported	—	650	49	14	14
	破獲數Case Resolved	—	649	74	7	19
	人犯數 Suspects	—	661	34	7	149
民國95年 2006	發生數Case Reported	—	704	80	22	2
	破獲數Case Resolved	—	704	72	10	5
	人犯數 Suspects	—	717	69	10	78
民國96年 2007	發生數Case Reported	—	901	67	24	2
	破獲數Case Resolved	—	902	79	11	3
	人犯數 Suspects	—	915	83	12	36
民國97年 2008	發生數Case Reported	—	706	114	20	4
	破獲數Case Resolved	—	705	134	14	4
	人犯數 Suspects	—	706	120	15	56
民國98年 2009	發生數Case Reported	1	889	74	29	13
	破獲數Case Resolved	5	890	92	23	14
	人犯數 Suspects	12	893	83	27	90
民國99年 2010	發生數Case Reported	—	936	111	37	12
	破獲數Case Resolved	4	928	96	37	12
	人犯數 Suspects	4	934	101	44	93
民國100年 2011	發生數Case Reported	—	1,281	104	58	1
	破獲數Case Resolved	1	1,279	98	52	1
	人犯數 Suspects	2	1,288	103	63	12
民國101年 2012	發生數Case Reported	2	1,464	66	73	—
	破獲數Case Resolved	2	1,479	73	77	—
	人犯數 Suspects	—	771	50	39	—
民國102年 2013	發生數Case Reported	1	1,454	70	78	—
	破獲數Case Resolved	5	1,456	58	72	—
	人犯數 Suspects	8	1,454	66	83	—
民國103年 2014	發生數Case Reported	—	2,391	62	88	10
	破獲數Case Resolved	4	2,391	65	80	13
	人犯數 Suspects	15	2,396	89	89	46

Table 13-1 Criminal Case(Cont. End)

Unit: Cases, Persons

妨害秘密 Interference with Personal Privacy	遺棄 Abandonment	誣告 Malicious Accusation	違反槍砲彈藥刀械管 制條例 Violation of the Statute Governing the Control over Gun, Ammunition and Knife	違反就業 服務法 Violation of the Employment Services Law	其他 Others
—	—	2	73	—	187
—	1	3	82	—	137
—	1	3	70	—	162
3	1	5	44	—	192
—	—	3	53	—	115
—	—	3	57	—	166
3	3	3	52	1	245
1	2	1	64	2	136
1	3	1	52	5	193
4	1	2	26	1	143
4	—	—	33	—	89
4	—	—	29	—	162
5	—	5	33	—	72
5	—	5	53	—	87
9	—	6	41	—	151
12	2	5	38	—	99
12	2	6	55	—	95
15	2	5	46	—	244
7	2	14	39	—	90
7	2	15	44	—	89
9	2	15	46	—	219
7	6	8	34	1	87
7	7	7	34	1	188
4	1	8	17	2	158
12	4	5	30	—	93
9	4	2	47	—	77
9	2	2	45	—	157
6	1	8	36	1	108
8	1	1	44	1	108
7	1	—	41	1	200

表 13-2 違反社會秩序維護法案件

單位：件、人

年別 Year	總計 Grand Total		妨害安寧秩序 Disturbance of the Peace	
	件數 Cases	人數 Persons	件數 Cases	人數 Persons
民國94年 2005	228	381	56	56
民國95年 2006	276	277	61	61
民國96年 2007	397	403	38	44
民國97年 2008	449	454	40	40
民國98年 2009	248	251	36	39
民國99年 2010	117	119	58	58
民國100年 2011	105	105	47	47
民國101年 2012	87	89	39	39
民國102年 2013	73	83	57	57
民國103年 2014	109	119	61	61

資料來源：內政部警政署。

Table 13-2 Violation of the Law for Maintaining Social Order

Unit: Cases, Persons

妨害善良風俗 Violation of Moral Order		妨害公務 Interference with Legal Activities		妨害他人身體財產 Interference with Other's Body or Property	
件數 Cases	人數 Persons	件數 Cases	人數 Persons	件數 Cases	人數 Persons
171	324	—	—	1	1
215	216	—	—	—	—
359	359	—	—	—	—
406	410	3	4	—	—
212	212	—	—	—	—
56	56	1	3	2	2
49	49	1	1	8	8
43	45	1	1	4	4
15	25	—	—	1	1
44	54	—	—	4	4

Source : National Police Agency.

表 13-3 經濟案件

單位：件、人、新臺幣元

年別 Year	總計 Grand Total			違反金融		
				計 Total		
	件數 Cases	人數 Persons	估計金額 Estimated Amount	件數 Cases	人數 Persons	估計金額 Estimated Amount
民國94年 2005	134	184	18,514,205	49	84	11,138,000
民國95年 2006	134	225	50,542,784	69	138	31,388,466
民國96年 2007	183	286	240,654,160	97	164	132,247,593
民國97年 2008	177	194	59,824,990	121	122	53,906,800
民國98年 2009	160	308	251,583,626	96	195	217,342,556
民國99年 2010	168	251	24,772,666	95	152	19,371,000
民國100年 2011	146	268	88,009,116	93	176	65,567,500
民國101年 2012	128	190	25,142,914	64	117	11,254,500
民國102年 2013	147	185	20,550,557	73	99	13,065,012
民國103年 2014	141	217	33,476,417	70	122	22,908,330

資料來源：內政部。

Table 13-3 Economic Fraud

Unit: Cases, Persons, NT\$

Violation of Finance					
偽造幣券 Counterfeit Currency			行使偽造幣券 Exercise of Counterfeit Currency		
件數 Cases	人數 Persons	估計金額 Estimated Amount	件數 Cases	人數 Persons	估計金額 Estimated Amount
—	—	—	2	4	28,000
—	—	—	1	1	11,666
—	—	—	6	7	24,500
1	2	21,100	2	2	1,500
—	—	—	1	1	500
—	—	—	1	1	500
—	—	—	—	—	—
1	1	10,000	1	1	30,000
2	3	22,000	—	—	—
1	6	258,300	—	—	—

Source : Ministry of the Interior.

表 13-3 經濟案件(續1)

單位：件、人、新臺幣元

年別 Year	違反金融					
	地下錢莊(高利貸放) Unlawful Money Lender(Usury)			非法討債案件 Illegal Debt Collection		
	件數 Cases	人數 Persons	估計金額 Estimated Amount	件數 Cases	人數 Persons	估計金額 Estimated Amount
民國94年 2005	47	80	11,110,000	—	—	—
民國95年 2006	67	129	22,376,800	1	8	9,000,000
民國96年 2007	89	155	84,560,240	—	—	—
民國97年 2008	117	114	33,884,200	—	—	—
民國98年 2009	92	160	23,110,900	—	—	—
民國99年 2010	93	146	18,314,500	—	—	—
民國100年 2011	90	163	45,417,500	—	—	—
民國101年 2012	61	109	10,714,500	1	6	500,000
民國102年 2013	69	81	11,153,012	2	15	1,890,000
民國103年 2014	69	116	22,650,030	—	—	—

Table 13-3 Economic Fraud(Cont. 1)

Unit: Cases, Persons, NT\$

Violation of Finance			違反公平交易法 Violation of the Fair Trade Act		
地下通匯 Illegal Financial Transaction					
件數 Cases	人數 Persons	估計金額 Estimated Amount	件數 Cases	人數 Persons	估計金額 Estimated Amount
—	—	—	—	—	—
—	—	—	—	—	—
2	2	47,662,853	—	—	—
1	4	20,000,000	—	—	—
3	34	194,231,156	1	1	411,345
1	5	1,056,000	—	—	—
3	13	20,150,000	—	—	—
—	—	—	—	—	—
—	—	—	—	—	—
—	—	—	—	—	—

表 13-3 經濟案件(續2)

單位：件、人、新臺幣元

年別 Year	違法販賣汽柴油 Illegal Sale of Petroleum and Diesel			走私		
				計 Total		
	件數 Cases	人數 Persons	估計金額 Estimated Amount	件數 Cases	人數 Persons	估計金額 Estimated Amount
民國94年 2005	—	—	—	2	—	—
民國95年 2006	1	2	134,640	8	—	—
民國96年 2007	—	—	—	16	—	—
民國97年 2008	—	—	—	9	13	4,472,710
民國98年 2009	2	4	690,000	17	29	5,811,662
民國99年 2010	—	—	—	6	13	4,694,229
民國100年 2011	—	—	—	4	34	6,478,765
民國101年 2012	—	—	—	4	7	3,949,488
民國102年 2013	—	—	—	5	5	2,817,500
民國103年 2014	—	—	—	—	—	4,621,000

Table 13-3 Economic Fraud(Cont. 2)

Unit: Cases, Persons, NT\$

Smuggling					
農產品 Agricultural Products			漁產品 Fishery Products		
件數 Cases	人數 Persons	估計金額 Estimated Amount	件數 Cases	人數 Persons	估計金額 Estimated Amount
—	—	—	—	—	—
—	—	—	—	—	—
—	—	—	—	—	—
—	—	—	2	6	4,466,300
—	—	18,060	5	17	4,388,717
—	—	957,459	1	4	612,150
1	12	3,440,105	—	—	—
1	1	261,668	—	—	—
5	5	177,000	—	—	—
—	—	2,559,200	—	—	—

表 13-3 經濟案件(續3)

單位：件、人、新臺幣元

年別 Year	走私					
	畜產品 Animal Products			農藥 Pesticide		
	件數 Cases	人數 Persons	估計金額 Estimated Amount	件數 Cases	人數 Persons	估計金額 Estimated Amount
民國94年 2005	—	—	—	—	—	—
民國95年 2006	—	—	—	—	—	—
民國96年 2007	—	—	—	—	—	—
民國97年 2008	—	—	—	—	—	—
民國98年 2009	—	—	—	—	—	—
民國99年 2010	—	—	—	—	—	—
民國100年 2011	—	—	—	—	—	—
民國101年 2012	—	—	—	—	—	—
民國102年 2013	—	—	—	—	—	—
民國103年 2014	—	—	—	—	—	—

Table 13-3 Economic Fraud(Cont. 3)

Unit: Cases, Persons, NTS

Smuggling					
菸 Tobaccos			酒 Alcohols		
件數 Cases	人數 Persons	估計金額 Estimated Amount	件數 Cases	人數 Persons	估計金額 Estimated Amount
—	—	—	—	—	—
—	—	—	—	—	—
—	—	—	—	—	—
7	7	6,410	—	—	—
—	—	—	—	—	—
3	4	1,096,780	1	3	840
3	22	3,038,660	—	—	—
3	6	3,687,820	—	—	—
—	—	2,640,500	—	—	—
—	—	2,061,800	—	—	—

表 13-3 經濟案件(續4)

單位：件、人、新臺幣元

年別 Year	走私 Smuggling					
	動物活體 Live Animals			其他 Others		
	件數 Cases	人數 Persons	估計金額 Estimated Amount	件數 Cases	人數 Persons	估計金額 Estimated Amount
民國94年 2005	—	—	—	2	8	56,850
民國95年 2006	—	—	—	3	11	8,138,601
民國96年 2007	—	—	—	3	13	1,985,616
民國97年 2008	—	—	—	—	—	—
民國98年 2009	8	8	687,850	—	—	—
民國99年 2010	1	2	2,027,000	—	—	—
民國100年 2011	—	—	—	—	—	—
民國101年 2012	—	—	—	—	—	—
民國102年 2013	—	—	—	—	—	—
民國103年 2014	—	—	—	—	—	—

Table 13-3 Economic Fraud(Cont. 4)

Unit: Cases, Persons, NT\$

產製、販賣私劣酒 Unlawful Alcohol Production And Sale			侵害智慧財產權 Infringement of Intellectual Property Right		
			計 Total		
件數 Cases	人數 Persons	估計金額 Estimated Amount	件數 Cases	人數 Persons	估計金額 Estimated Amount
5	5	147,000	75	84	7,172,355
2	2	980	49	58	10,362,295
3	3	3,234	61	76	105,458,390
1	1	900	43	56	1,444,580
1	1	412,105	33	36	26,915,958
1	1	840	45	51	706,597
—	—	—	44	51	15,962,851
3	3	28,334	48	52	9,910,592
—	—	—	60	66	4,668,045
1	1	57,600	60	65	5,889,487

表 13-3 經濟案件(續完)

單位：件、人、新臺幣元

年別 Year	侵害智慧財產權 Infringement of Intellectual Property Right					
	商標 Brands			著作權 Copyrights		
	件數 Cases	人數 Persons	估計金額 Estimated Amount	件數 Cases	人數 Persons	估計金額 Estimated Amount
民國94年 2005	5	9	332,655	70	75	6,839,700
民國95年 2006	12	17	1,037,505	37	41	9,324,790
民國96年 2007	13	16	2,347,990	48	60	103,110,400
民國97年 2008	10	11	182,780	33	45	1,261,800
民國98年 2009	8	9	34,689	25	27	26,881,269
民國99年 2010	15	18	426,158	30	33	280,439
民國100年 2011	13	15	1,804,901	31	36	14,157,950
民國101年 2012	17	18	105,782	31	34	9,804,810
民國102年 2013	30	31	3,694,585	30	35	973,460
民國103年 2014	38	41	35,008	22	24	5,854,479

Table 13-3 Economic Fraud(Cont. End)

Unit: Cases, Persons, NTS

盜採砂(土)石 Unlawful Collection of Sandstone(Soil)		濫(盜)伐林木 Unlawful Logging		濫墾林地、山坡地 Unlawful Use of National Land and Mountain Side		其他經濟案件 Other Economic Fraud		
件數 Cases	人數 Persons	件數 Cases	人數 Persons	件數 Cases	人數 Persons	件數 Cases	人數 Persons	估計金額 Estimated Amount
—	—	—	—	3	3	—	—	—
—	—	1	3	4	6	—	—	—
2	6	—	—	4	6	—	—	—
3	2	—	—	—	—	—	—	—
1	24	2	6	7	12	—	—	—
2	5	2	7	17	22	—	—	—
—	—	—	—	5	7	—	—	—
—	—	8	10	1	1	—	—	—
1	7	4	4	4	4	—	—	—
-	-	7	25	3	4	—	—	—

表 13-4 道路交通事故原因及損傷

年別 Year	肇事原因(件)			
	合計 Total	汽(機、慢)車 駕駛人過失 Drivers Negligence	機件故障 Mechanical Failure	行人(或乘客)過失 Passers-by(or Passengers) Negligence
民國94年 2005	42	41	—	1
民國95年 2006	53	53	—	—
民國96年 2007	33	33	—	—
民國97年 2008	28	27	—	—
民國98年 2009	31	31	—	—
民國99年 2010	18	16	—	2
民國100年 2011	34	34	—	—
民國101年 2012	30	30	—	—
民國102年 2013	31	30	—	1
民國103年 2014	36	31	—	5

資料來源：內政部警政署。

說明：死亡係因道路交通事故造成人員當場或24小時內死亡者。

Table 13-4 Cause and Damage of Road Traffic Accidents

Causes of Traffic Accidents (Cases)		死傷人數(人) No. of Casualties (Persons)		
交通管制(設施)缺陷 Traffic Control (Equipment) Defects	其他 Others	合計 Total	死亡 Deaths	受傷 Injuries
—	—	63	42	21
—	—	68	55	13
—	—	44	34	10
1	—	45	29	16
—	—	41	31	10
—	—	28	19	9
—	—	49	36	13
—	—	49	31	18
—	—	44	31	13
—	—	46	37	9

Source : National Police Agency.

Note : “Deaths” means that the road traffic accidents occur, and make passengers die on happened time or within 24 hours.

表 13-5 消防人力及裝備

年底別 End of Year	消防人員數(人) Fire Fighters (Persons)			消防車(輛)	
	合計 Total	消防人力 No. of Firemen	義消人數 Volunteer Fire Fighters	合計 Total	雲梯消防車 Ladder
民國94年底 End of 2005	934	185	749	36	4
民國95年底 End of 2006	1,023	199	824	37	4
民國96年底 End of 2007	1,088	262	826	38	5
民國97年底 End of 2008	1,022	220	802	39	5
民國98年底 End of 2009	1,021	219	802	38	5
民國99年底 End of 2010	1,024	218	806	38	5
民國100年底 End of 2011	996	233	763	37	5
民國101年底 End of 2012	995	229	766	37	5
民國102年底 End of 2013	982	224	758	38	5
民國103年底 End of 2014	979	224	755	38	5

資料來源：新竹市消防局

說明：高低壓消防車在92年下半年已併入水庫、水箱消防車

Table 13-5 Fire Fighters and Facilities

Fire Engines (Cars)					
化學消防車 Chemical	水箱消防車 Tanker	水庫消防車 Reservoir	泡沫消防車 Foam	幫浦消防車 Pumper	超高壓消防車 Superhigh Presser
4	22	6	—	—	—
4	23	6	—	—	—
4	23	6	—	—	—
4	22	8	—	—	—
4	21	8	—	—	—
4	21	8	—	—	—
4	21	7	—	—	—
4	21	7	—	—	—
5	21	7	—	—	—
4	22	7	—	—	—

Source : Fire Bureau.

表 13-5 消防人力及裝備(續1)

年底別 End of Year	救災車(輛)					
	合計 Total	救助 器材車 Rescue Fire Engines	排煙車 Smoke Exhausting Vehicles	照明車 Lighting Vehicles	空氣 壓縮車 Air Compression Vehicles	救災 指揮車 Directing Vehicles
民國94年底 End of 2005	11	3	—	—	1	5
民國95年底 End of 2006	12	3	—	—	1	5
民國96年底 End of 2007	17	5	—	—	1	6
民國97年底 End of 2008	18	5	—	—	1	6
民國98年底 End of 2009	19	5	—	—	1	6
民國99年底 End of 2010	21	5	—	—	1	6
民國100年底 End of 2011	21	5	—	—	1	6
民國101年底 End of 2012	23	5	—	—	1	7
民國102年底 End of 2013	23	5	—	—	1	7
民國103年底 End of 2014	28	6	—	—	1	7

Table 13-5 Fire Fighters and Facilities(Cont. 1)

Rescue Vehicles (Cars)						
水陸 兩用車 Amphibious Cars	災情 勘察車 Disaster Perambulator Cars	化學災害 處理車 Chemical Disaster Disposal Trucks	火災現場 勘驗車 On-site Fire Investigation Cars	消防 警備車 Fire Guard Cars	消防救災 越野車 Off-road Vehicles	消防 救災機車 Fire Fighting Rescue Motorcycles
—	1	—	1	—	—	—
—	1	1	1	—	—	—
—	1	1	1	2	—	—
—	1	1	1	3	—	—
—	1	1	1	4	—	—
—	2	1	1	5	—	—
—	2	1	1	5	—	—
—	2	1	1	6	—	—
—	2	1	1	6	—	—
—	2	1	1	10	—	—

表 13-5 消防人力及裝備(續2)

年底別 End of Year	消防勤務車(輛)				
	汽車				
	合計 Total	消防後勤車 Fire-fighting Logistic Trucks	消防查察車 Fire-fighting Inspection Cars	災害預防宣導車 Disaster Propaganda Prevention Cars	地震體驗車 Earthquake Simulation Cars
民國94年底 End of 2005	18	15	2	—	1
民國95年底 End of 2006	22	19	2	—	1
民國96年底 End of 2007	19	15	2	1	1
民國97年底 End of 2008	18	14	2	1	1
民國98年底 End of 2009	18	14	2	1	1
民國99年底 End of 2010	18	14	2	1	1
民國100年底 End of 2011	19	15	2	1	1
民國101年底 End of 2012	18	14	2	1	1
民國102年底 End of 2013	18	14	2	1	1
民國103年底 End of 2014	18	14	2	1	1

Table 13-5 Fire Fighters and Facilities(Cont. 2)

Operation Vehicles (Cars)			救護車(輛) Ambulances (Cars)			
Automobiles		勤務機車 Motorcycles	合計 Total	救護車(輛) Ambulances (Cars)		
高塔訓練車 High Tower Training Cars	緊急修護車 Emergency Repair Cars			一般型 General	加護型 Reinforcement	
—	—	47	16	15	1	
—	—	47	15	14	1	
—	—	47	17	16	1	
—	—	47	16	15	1	
—	—	47	15	14	1	
—	—	47	13	12	1	
—	—	47	13	12	1	
—	—	47	13	12	1	
—	—	47	14	13	1	
—	—	46	15	15	—	

表 13-5 消防人力及裝備(續完)

年底別 End of Year	消防設備			
	空氣呼吸器 (個) Self-container Breathing Apparatus (Pieces)	救生艇 (艘) Lifeboats (Boats)	消防衣 (套) Fire-fighting Clothing (Suits)	耐高溫消防衣 (套) Endurable High Temperature Fire Fighting Clothing (Suits)
民國94年底 End of 2005	250	4	160	4
民國95年底 End of 2006	410	9	209	4
民國96年底 End of 2007	449	7	239	4
民國97年底 End of 2008	449	7	239	4
民國98年底 End of 2009	242	6	276	9
民國99年底 End of 2010	132	4	257	10
民國100年底 End of 2011	132	4	275	10
民國101年底 End of 2012	132	4	275	10
民國102年底 End of 2013	132	4	275	10
民國103年底 End of 2014	132	4	270	10

Table 13-5 Fire Fighters and Facilities(Cont. End)

Fire Safety Equipment				
破壞器材組 (組) Equipment Groups of Destruction (Sets)	空氣壓縮機 (台) Air Compressors (Pieces)	潛水用裝備 (套) Diving Equipment (Sets)	橡皮艇 (艘) Rubber Boats (Boats)	小型幫浦 (台) Small Pumps (Pieces)
12	7	31	6	20
12	6	32	8	20
12	6	32	4	23
12	6	32	4	23
14	8	32	3	45
15	7	34	7	25
15	8	34	9	27
15	8	34	9	27
15	8	34	9	27
13	9	54	9	27

表 13-6 火災起火原因及損失情形

年別 Year	起火原因 (次)			
	合計 Total	人為縱火 Setting Fire	自殺 Commitment Suicide	燈燭 Lighting
民國94年 2005	70	13	—	—
民國95年 2006	73	8	—	—
民國96年 2007	78	14	—	—
民國97年 2008	54	6	—	—
民國98年 2009	50	5	—	—
民國99年 2010	55	3	—	1
民國100年 2011	54	4	1	—
民國101年 2012	37	3	—	—
民國102年 2013	37	2	—	—
民國103年 2014	45	2	—	—

資料來源：新竹市消防局

說明：97年以前死亡定義係因火災造成人員當場或24小時內死亡者，98年起修正為因火災造成人員當場或14日內死亡者。

Table 13-6 Causes and Losses of Fire Disasters

Causes of Fires (No.)				
爐火烹調 Furnace & Cooking	敬神掃墓祭祖 Worshiping	菸蒂 Butt	電氣設備 Electrical Equipment	機械設備 Machinery
3	1	4	36	6
5	—	2	35	8
5	—	3	38	9
7	—	4	26	4
2	1	5	24	3
3	2	4	38	1
3	4	4	28	1
1	—	3	14	3
—	1	4	18	4
6	—	7	18	1

Source : Fire Bureau.

Note : Before 2008, “Deaths” means that the fire disasters occur, and make people die on happened time or within 24hrs. After, it is revised about the death time that is on happened time or within 14 days.

表 13-6 火災起火原因及損失情形(續1)

年別 Year	起火原因 (次)				
	玩火 Playing Fire	烤火 Roasting	施工不慎 Negligence of Construction	易燃品自(復)燃 Inflammable	瓦斯漏氣或爆炸 Firing Leaked Gas
民國94年 2005	1	—	2	—	—
民國95年 2006	6	1	—	—	—
民國96年 2007	—	—	2	—	2
民國97年 2008	—	—	3	—	—
民國98年 2009	2	—	2	—	—
民國99年 2010	—	—	—	—	—
民國100年 2011	1	—	3	1	—
民國101年 2012	1	—	1	1	—
民國102年 2013	—	—	2	—	1
民國103年 2014	1	—	2	—	1

Table 13-6 Causes and Losses of Fire Disasters(Cont. 1)

Causes of Fires (No.)					
化學物品 Chemical	燃放爆竹 Firecracker	交通事故 Traffic Accident	天然災害 Natural Disaster	原因不明 Un-known	其他 Others
—	—	—	—	—	4
1	—	—	—	—	7
1	1	—	—	—	3
1	—	—	—	—	3
—	1	—	—	—	5
—	—	—	—	—	3
—	—	—	—	—	4
—	—	—	—	—	10
1	—	—	—	—	4
2	—	—	—	—	6

表 13-6 火災起火原因及損失情形(續完)

年別 Year	損失情形					
	死亡人數(人) Deaths (Persons)			受傷人數(人) Injuries (Persons)		
	合計 Total	男 Male	女 Female	合計 Total	男 Male	女 Female
民國94年 2005	1	—	1	4	3	1
民國95年 2006	4	4	—	14	9	5
民國96年 2007	—	—	—	4	1	3
民國97年 2008	—	—	—	7	4	3
民國98年 2009	—	—	—	6	4	2
民國99年 2010	4	1	3	4	2	2
民國100年 2011	—	—	—	1	—	1
民國101年 2012	6	4	2	4	1	3
民國102年 2013	—	—	—	—	—	—
民國103年 2014	4	1	3	7	6	1

Table 13-6 Causes and Losses of Fire Disasters(Cont. End)

Situation of Losses							
被毀損房間數 (間) Burn-out & Damaged Houses (Houses)	被毀損車輛數 (輛) Burn-out & Damaged Vehicles (Cars)	財物損失金額(新臺幣千元) Estimated Losses (NT\$1,000)			被災戶保險情形 Insurance Situation of Victims		
		合計 Total	房屋 Houses	財、物 Others	保險戶數 (戶) Insurance Households (No.)	保險金額 (新臺幣千元) Amount of Insurance (NT\$1,000)	
43	52	6,915	2,016	4,899	9	99 020	
49	35	54,498	6,065	48,433	3	809 000	
56	35	8,395	1,620	6,775	1	500	
26	17	3,736	926	2,810	2	502 720	
17	69	30,668	2,008	28,660	1	150 320	
16	27	4,941	1,364	3,577	2	39 000	
30	15	5,222	610	4,612	—	—	
17	8	3,237	1,360	1,877	—	—	
20	12	3,377	798	2,579	—	—	
58	13	5,805	1,254	4,551	13	34 863	

表 13-7 辦理調解業務概況

單位：件

年及區別 Year & District	年底調解委員數 (人) No. of Mediators, End of Year (Persons)	結案件數總計 Grand Total		
		合計 Total	成立 Settled	不成立 Unsettled
民國94年 2005	45	1,140	978	162
民國95年 2006	45	1,109	937	172
民國96年 2007	45	997	822	175
民國97年 2008	45	1,012	815	197
民國98年 2009	45	1,018	852	166
民國99年 2010	45	1,367	1,141	226
民國100年 2011	45	1,368	1,133	235
民國101年 2012	45	1,324	1,072	252
民國102年 2013	44	1,304	1,021	283
民國103年 2014	42	1,215	990	225

資料來源：本府民政處。

Table 13-7 Cases of Mediation

Unit: Cases

民事結案件數 Civil Cases					
合計 Total		債權、債務 Credit & Debt		營建工程 Construction	
成立 Settled	不成立 Unsettled	成立 Settled	不成立 Unsettled	成立 Settled	不成立 Unsettled
359	75	151	22	6	7
320	54	250	30	3	7
291	82	217	49	6	3
327	94	112	26	8	19
304	68	276	46	2	2
327	87	259	54	5	—
288	68	247	46	4	4
264	71	236	50	5	7
235	68	205	47	2	3
222	64	112	25	8	4

Source : Department of Civil Affairs.

表 13-7 辦理調解業務概況(續1)

單位：件

年及區別 Year & District	民事結案件數			
	物權(房地產) Power of Property(Real Estate)		親屬(婚姻) Relative(Marriage)	
	成立 Settled	不成立 Unsettled	成立 Settled	不成立 Unsettled
民國94年 2005	25	16	—	1
民國95年 2006	57	13	1	1
民國96年 2007	50	15	5	1
民國97年 2008	42	7	3	2
民國98年 2009	12	11	3	1
民國99年 2010	7	9	2	1
民國100年 2011	6	12	1	2
民國101年 2012	2	4	—	2
民國102年 2013	—	4	1	2
民國103年 2014	8	7	—	—

Table 13-7 Cases of Mediation(Cont. 1)

Unit: Cases

Civil Cases						
繼承 Inheritance		商事(公害) Commercial Business(Public Damage)		其他 Others		
成立 Settled	不成立 Unsettled	成立 Settled	不成立 Unsettled	成立 Settled	不成立 Unsettled	
1	1	15	8	161	20	
2	1	3	1	4	1	
2	—	8	11	3	3	
—	—	21	14	141	26	
—	2	5	3	6	3	
2	1	1	2	51	20	
2	—	3	1	25	3	
—	—	—	1	21	7	
—	2	1	—	26	10	
—	1	2	1	92	26	

表 13-7 辦理調解業務概況(續2)

單位：件

年及區別 Year & District	刑事結案件數			
	計 Total		傷害 Injury	
	成立 Settled	不成立 Unsettled	成立 Settled	不成立 Unsettled
民國94年 2005	619	87	543	72
民國95年 2006	617	118	615	107
民國96年 2007	531	93	516	81
民國97年 2008	488	103	477	92
民國98年 2009	548	98	535	86
民國99年 2010	814	139	785	115
民國100年 2011	845	167	808	136
民國101年 2012	808	181	745	152
民國102年 2013	786	215	739	196
民國103年 2014	768	161	745	141

Table 13-7 Cases of Mediation(Cont. 2)

Unit: Cases

Criminal Cases				
毀棄損壞 Destruction, Abandonment, and Damage of Public and Other Property		詐欺侵佔及竊盜 Fraudulency, Misappropriation and Larceny		
成立 Settled	不成立 Unsettled	成立 Settled	不成立 Unsettled	
52	6	2	7	
1	2	—	4	
—	1	2	3	
1	2	2	5	
4	—	6	5	
4	1	12	15	
3	3	17	20	
4	3	13	12	
7	2	22	8	
3	2	10	7	

表 13-7 辦理調解業務概況(續完)

單位：件

年及區別 Year & District	刑事結案件數			
	妨害婚姻及家庭 Offense Against Marriage and Family		妨害風化 Offense Against Sexual Morality	
	成立 Settled	不成立 Unsettled	成立 Settled	不成立 Unsettled
民國94年 2005	2	—	2	—
民國95年 2006	—	3	—	—
民國96年 2007	1	1	1	—
民國97年 2008	1	1	1	1
民國98年 2009	—	—	—	1
民國99年 2010	1	1	1	—
民國100年 2011	2	1	5	—
民國101年 2012	1	1	—	—
民國102年 2013	—	—	1	—
民國103年 2014	1	—	—	—

Table 13-7 Cases of Mediation(Cont. End)

Unit: Cases

Criminal Cases					
妨害自由名譽信用及秘密 Offense Against Personal Liberty, Reputation, Credit and Personal Privacy			其他 Others		
成立 Settled	不成立 Unsettled		成立 Settled	不成立 Unsettled	
2	—		16		2
—	1		1		1
—	2		11		5
4	2		2		—
—	3		3		3
8	2		3		5
4	2		6		5
8	7		37		6
8	3		9		6
5	4		4		7

重要統計名詞定義

1. 刑事案件發生數：各警察機關受理民眾告訴、告發、自首或於勤務中發現之犯罪，在同一期間內（月、年）或同類案件發生之件數總和，包括當期（月、年）以前未報發生積案，於當期（月、年）內偵破件數。
2. 刑事案件破獲數：警察機關偵（調）查破獲之刑事案件，在同一期間（月、年）內或同類案破獲之件數總和，包括當期（月、年）以前未報發生積案，於當期（月、年）內偵破件數。
3. 刑事案件嫌疑犯人數：經警察機關偵（調）查後，認定涉有刑事案件犯罪嫌疑並經移送法辦之總人數。
4. 竊盜案件：竊盜案件係指涉嫌意圖為自己或第三人不法之所有，而竊取他人動產之犯罪行為。

拾肆、家庭收支

XIV. Family Income and Expenditure

表 14-1 平均每戶家庭收支

單位：新臺幣元

年別 Year	所得收入 Total Receipts						
	合計 Total	受僱人員 報酬 Compensation of Employees	產業主 所得 Entrepreneurial Income	財產所得 收入 Property Income	自用住宅設 算租金收入 Imputed Rent Income	經常移轉 收入 Current Transfer Receipts	雜項 收入 Miscellaneous Receipts
民國94年 2005	1,361,016	794,285	177,353	106,044	66,287	217,046	—
民國95年 2006	1,478,303	932,464	180,811	111,486	68,024	185,459	61
民國96年 2007	1,554,456	1,031,198	155,936	98,938	67,506	200,787	91
民國97年 2008	1,462,204	813,778	163,825	137,128	80,637	266,694	143

資料來源：行政院主計總處。

說明：1.可支配所得＝所得收入－非消費支出＝消費支出＋儲蓄。

2.所得總額＝所得收入＋自用住宅及其他營建物設算折舊。

Table 14-1 Average Family Income and Expenditure Per Household

Unit: NT\$

消費支出 Consumption Expenditures						
合計 Total	食品費 Food	飲料費 Beverage	菸草 Tobacco	衣著及 個人穿著 Clothing and Footwear	房租及水費 Rent and Water Charges	燃料及燈光 Fuel and Light
917,954	184,105	7,967	7,077	31,444	180,706	21,014
971,643	171,024	6,251	5,298	33,094	198,473	20,886
933,566	183,881	7,547	6,884	30,628	180,853	20,583
906,743	174,980	7,729	7,017	26,549	185,986	22,599

Source: Directorate-General of Budget, Accounting and Statistics.

Notes: 1. Disposable Income = total Receipts - Non-consumption Expenditures = Consumption Expenditures + Saving

2. Current Receipts = total Receipts + Occupied Residential and Other Construction Materials Imputed Depreciation

表 14-1 平均每戶家庭收支(續1)

單位：新臺幣元

年別 Year	消費支出 Consumption Expenditures					
	家具及 家庭設備 Furniture and Family Facilities	家事管理 及服務 Household Operations	保健及 醫療用品 Health Care and Medical	交通運輸 與通訊 Transport and Communications	娛樂消遣及教 育文化支出 Recreation, Education and Culture	雜項消費支出 Miscellaneous
民國94年 2005	22,956	13,962	112,568	142,722	134,696	58,738
民國95年 2006	23,010	20,721	109,650	141,455	153,197	88,583
民國96年 2007	26,567	18,507	125,312	126,984	143,700	62,120
民國97年 2008	22,046	15,848	140,222	122,381	133,718	47,669

Table 14-1 Average Family Income and Expenditure Per Household(Cont.1)

Unit: NTS

非消費支出 Non-consumption Expenditures				可支配所得 Disposable Income	所得總額 Current Receipts
合計 Total	利息支出 Interest	賦稅支出 Taxes	捐贈及其他 移轉支出 Gifts and Other Transfer Expenditures		
268,589	31,350	51,231	186,008	1,092,427	1,435,582
307,026	29,468	77,508	200,049	1,171,277	1,562,736
276,993	29,569	61,443	185,982	1,277,464	1,627,220
274,917	37,088	60,740	177,088	1,187,288	1,526,907

表 14-1 平均每戶家庭收支(續2)

單位：新臺幣元

年別 Year	所得收入 Total Receipts						
	合計 Total	受僱人員 報酬 Compensation of Employees	產業主 所得 Entrepreneurial Income	財產所得 收入 Property Income	自用住宅設 算租金收入 Imputed Rent Income	經常移轉 收入 Current Transfer Receipts	雜項 收入 Miscellaneous Receipts
民國98年 2009	1,426,854	859,110	111,887	122,851	82,062	250,853	91
民國99年 2010	1,448,209	938,797	143,108	74,786	70,193	221,259	66
民國100年 2011	1,479,675	946,902	162,471	84,598	76,412	209,228	64
民國101年 2012	1,439,066	920,481	108,862	86,106	73,217	250,372	27
民國102年 2013	1,535,411	978,269	105,128	101,968	98,909	250,927	209
民國103年 2014	1,576,797	932,041	132,861	153,599	84,856	273,328	112

Table 14-1 Average Family Income and Expenditure Per Household(Cont.2)

Unit: NT\$

消費支出 Consumption Expenditures						
合計 Total	食品及 非酒精飲料 Food and Non- alcoholic Beverages	菸酒及檳榔 Tobacco, Alcoholic Beverages and Betel Nuts	衣著鞋襪及 服飾用品 Clothing and Footwear	住宅服務、 水電瓦斯及 其他燃料 Housing, Water, Electricity, Gas and Other Fuels	家具設備及 家務維護 Furnishings, Household Equipment and Routine Household Maintenance	醫療保健 Health
956,498	118,471	10,204	33,210	216,940	29,451	147,030
940,387	123,129	13,232	29,170	206,673	26,899	138,743
982,122	120,871	9,228	32,537	230,323	34,943	126,505
935,237	122,908	11,692	26,821	233,789	32,327	132,490
1,044,462	134,160	12,147	32,334	240,959	46,193	147,207
1,036,179	133,084	10,034	28,295	235,067	30,699	163,699

表 14-1 平均每戶家庭收支(續完)

單位：新臺幣元

年別 Year	消費支出 Consumption Expenditures					
	交通 Transport	通訊 Communication	休閒與文化 Recreation and Culture	教育 Education	餐廳及旅館 Restaurants and Hotels	什項消費 Miscellaneous Goods and Services
民國98年 2009	107,162	30,828	55,230	70,024	85,115	52,832
民國99年 2010	120,003	31,056	57,375	57,073	86,161	50,872
民國100年 2011	108,912	31,210	75,320	54,409	98,824	59,041
民國101年 2012	94,866	29,655	57,670	42,643	99,403	50,974
民國102年 2013	131,139	32,325	58,811	46,842	105,513	56,831
民國103年 2014	136,265	31,732	57,715	46,698	106,203	56,688

Table 14-1 Average Family Income and Expenditure Per Household(Cont.End)

Unit: NTS

非消費支出 Non-consumption Expenditures			可支配所得 Disposable Income	儲蓄 Saving	所得總額 Current Receipts
合計 Total	利息支出 Interest	經常移轉支出 Current Transfer Expenditures			
293,021	21,120	271,901	1,133,833	177,335	1,489,633
263,611	21,641	241,971	1,184,598	244,211	1,507,942
326,969	25,351	301,618	1,152,707	170,585	1,556,284
306,447	24,553	281,894	1,132,620	197,383	1,518,434
311,101	29,141	281,960	1,224,310	179,848	1,601,978
331,197	22,569	308,628	1,245,600	209,420	1,648,800

表 14-2 家庭主要設備普及率

單位：%

年底別 End of Year	一般彩色 電視機 Non-LCD TV	液晶、 電漿電視 LCD TV	數位影音 光碟機 DVD Player	攝影機 Movies Camera	音響 Stereo	鋼琴 (含電子琴) Piano
民國94年底 End of 2005	61.88	13.31	49.56	23.64
民國95年底 End of 2006	70.65	24.00	51.87	24.55
民國96年底 End of 2007	73.02	13.01	50.04	20.10
民國97年底 End of 2008	83.69	35.99	65.52	14.32	42.35	18.50
民國98年底 End of 2009	68.29	53.67	65.97	12.98	47.14	18.03
民國99年底 End of 2010	70.68	55.34	60.62	10.98	41.25	16.03
民國100年底 End of 2011	56.82	68.74	64.29	12.99	40.40	28.33
民國101年底 End of 2012	50.65	76.03	53.38	13.34	34.61	16.93
民國102年底 End of 2013	39.47	80.64	57.98	11.75	36.93	21.37
民國103年底 End of 2014	34.59	82.90	47.83	8.34	32.17	18.56

資料來源：行政院主計總處。

Table 14-2 Percentage of Household with Main Equipment

Unit: %

數位相機 Digital Camera	電視遊樂器 Video Game	有線電視頻道設備 (含多媒體隨選視訊) Cable TV(MOD included)	家用電腦 Personal Computer	電話機 Telephone	行動電話 Cell Phone	連網(使用 電腦或其他 設備) Internet Facility	汽車 Sedan Vehicle
44.91	...	89.70	74.63	97.28	91.63	65.27	64.69
59.17	...	84.41	76.52	97.99	90.60	69.46	74.53
54.04	13.65	89.76	72.71	95.98	90.37	64.46	70.38
60.22	18.95	90.40	79.25	95.34	93.01	74.36	68.98
63.37	17.97	90.43	81.02	95.69	93.66	74.68	70.11
60.12	17.83	92.69	80.05	94.01	93.97	76.37	63.89
67.95	23.36	85.72	81.98	96.00	94.00	79.98	71.99
55.01	15.29	90.72	76.68	92.98	92.57	76.63	66.91
58.75	21.01	86.92	83.58	87.98	95.79	85.88	69.75
44.92	12.59	88.87	80.43	88.99	97.04	84.30	69.67

Source: Directorate-General of Budget, Accounting and Statistics.

表 14-2 家庭主要設備普及率(續)

單位：%

年底別 End of Year	機車 Motorcycle	電磁爐 Electro-magnetic Oven	冷暖氣機 Air Conditioner	除濕機 Dehumidifier	洗衣機 Washing Machine	烘衣機 Drier
民國94年底 End of 2005	87.27	45.03	93.22	58.95	98.33	43.35
民國95年底 End of 2006	83.50	51.55	94.68	65.36	96.35	47.20
民國96年底 End of 2007	87.40	47.01	93.63	56.66	97.65	38.37
民國97年底 End of 2008	87.61	43.27	95.74	59.21	96.63	36.85
民國98年底 End of 2009	81.61	43.66	94.04	61.52	97.66	33.50
民國99年底 End of 2010	86.64	43.38	95.32	58.57	96.98	36.30
民國100年底 End of 2011	86.33	47.66	96.05	65.37	97.65	41.63
民國101年底 End of 2012	87.94	45.21	94.37	58.53	97.72	33.97
民國102年底 End of 2013	88.17	46.19	95.65	66.02	96.36	31.56
民國103年底 End of 2014	90.66	42.23	95.00	63.35	98.33	35.45

Table 14-2 Percentage of Household with Main Equipment(Cont.)

Unit: %

空氣清淨機 Air-clean Machine	濾水器 Water Filter Machine	吸塵器 Vacuum Cleaner	熱水器 Geysers	開飲機 Hot-warm Water Fountain	微波爐 Microwave Oven	報紙 Newspaper	期刊雜誌 Magazine
17.65	56.63	59.67	98.62	62.32	59.08	37.28	16.97
20.78	63.30	61.06	98.43	48.95	60.34	32.74	26.61
16.03	56.28	58.16	98.35	58.05	65.49	31.63	15.99
20.46	54.87	55.14	99.15	48.54	63.32	29.53	21.02
20.66	57.38	60.78	98.32	51.28	58.66	28.35	17.91
16.57	53.86	57.03	98.00	50.38	58.73	25.70	14.62
19.31	60.66	62.74	99.00	50.77	58.69	25.65	20.38
16.02	51.47	54.41	98.01	50.72	58.07	19.73	15.04
22.69	58.31	63.31	99.32	41.72	53.40	18.69	13.36
19.62	58.69	59.51	99.66	47.70	57.21	21.96	13.34

重要統計名詞定義

1. 可支配所得：所得總額(經常性收入)減去無法自由支配使用之非消費支出（如賦稅支出、利息支出、捐贈及其他移轉支出）及自用住宅及其他營建物設算折舊後，即為家庭可支配所得，可由家庭自由支配使用於消費或儲蓄。
2. 經常性支出：分為消費支出及非消費支出。
3. 消費支出：係指購買生活有關之物品與勞務支出而言。