

中華民國101年度

(101年1月1日至101年12月31日)

新 竹 市 總 決 算

新竹市政府 編

101 年度新竹市總決算

目 次

一、總說明	第 1 頁至第 21 頁
二、主要表	
1. 歲入歲出簡明比較分析表	第 23 頁至第 23 頁
2. 收支性質及餘絀簡明分析表	第 24 頁至第 24 頁
3. 收支簡明比較分析表	第 25 頁至第 25 頁
4. 歲入來源別決算總表	第 26 頁至第 27 頁
5. 歲入來源別決算提要表	第 28 頁至第 31 頁
6. 歲入來源別決算表	第 32 頁至第 61 頁
7. 歲出政事別決算總表	第 62 頁至第 63 頁
8. 歲出機關別決算總表	第 64 頁至第 65 頁
9. 歲出政事別決算提要表	第 66 頁至第 69 頁
10. 歲出政事別決算表	第 70 頁至第 95 頁
11. 歲出機關別決算表	第 96 頁至第 125 頁
12. 歲入決算來源別機關別綜計表	第 126 頁至第 127 頁
13. 歲出決算政事別機關別綜計表	第 128 頁至第 129 頁
14. 融資調度決算表	第 130 頁至第 131 頁
15. 以前年度歲入來源別轉入數決算表	第 132 頁至第 145 頁
16. 以前年度歲出政事別轉入數決算表	第 146 頁至第 157 頁
17. 以前年度歲出機關別轉入數決算表	第 158 頁至第 169 頁
18. 平衡表	第 170 頁至第 170 頁
三、附屬表	
1. 各機關統籌科目支出明細表	第 172 頁至第 173 頁
2. 平衡表各科目明細表	第 174 頁至第 178 頁

101 年度新竹市總決算

目 次

3. 墊付款明細表表	第179頁至第179頁
3. 歲計餘絀分析表	第180頁至第180頁
4. 累計餘絀計算表	第181頁至第181頁
5. 債款目錄(長期部分)	第182頁至第185頁
6. 短期借款明細表	第186頁至第186頁
7. 退還以前各年度歲入款明細表	第187頁至第191頁
8. 公庫年度出納終結報告	第192頁至第192頁
9. 財產量值總目錄	第194頁至第197頁
10. 政府投資目錄	第198頁至第198頁
11. 因擔保、保證或契約可能造成未來會計年度支出明細表	第199頁至第199頁
四、其他附表	
1. 歲出人事費支出彙總表	第200頁至第201頁
2. 歲出用途別科目分析表	第202頁至第203頁
3. 歲出資本支出分析表	第204頁至第205頁
4. 獎補助及捐助經費彙總表	第206頁至第209頁
5. 普通基金及特種基金合併平衡表	第210頁至第211頁
6. 總決算餘絀與市庫餘絀差額解釋表	第212頁至第212頁
7. 歲入決算實收數與市庫實收數差額解釋表	第214頁至第215頁
8. 歲出決算實支數與市庫實支數差額解釋表	第216頁至第217頁
9. 歷年度決算比較表	第218頁至第218頁
10. 歲出按職能及經濟性綜合分類表	第220頁至第221頁
11. 中央補助款代收代付明細表	第222頁至第231頁
12. 回饋金代收代付明細表	第232頁至第233頁
13. 公共債務表	第234頁至第234頁

中華民國 101 年度新竹市總決算總說明

壹、施政計畫實施概況：

本市 101 年度(自中華民國 101 年 1 月 1 日起至中華民國 101 年 12 月 31 日止)總決算乃係 101 年度預算執行之收支數額，同時亦表示本年度施政計畫實施終了之成果，藉以觀察政府施政之績效，以供日後檢討改進之參考。本市 101 年度施政計畫係遵照行政院 101 年度施政方針、市長政見、衡量本市財力，並就建設地方之實際需要權衡輕重緩急，注重經濟效能訂定年度施政計畫，茲就各類政事辦理概況分述如次：

一、關於民政方面：

- (一)加強與市議會、里鄰長聯繫溝通，落實地方自治工作與里政建設。
- (二)不定期召開戶政、國籍法令、法規及案例分享研討會，使各戶所作業一致性，提高行政效率；參加各項戶政業務研習及會議，以提昇專業素養；受理各戶政事務所準歸化國籍證明及歸化國籍申請案件。
- (三)辦理三節勞軍，增進彼此互動關係並加強照顧現役軍人，不定期安排勞軍行程，簽請市長親往外島及本島駐軍部隊單位，探訪本市籍子弟兵。並確實解決役男軍中適應上之各項問題，讓役男安心，家長放心。
- (四)落實「納動員於施政、寓戰備於經建」，貫徹「國防與民生合一政策」；並達成全民關注、全民支持、全民參與之目標，編訂及執行年度各項動員計畫，並加強動員、物資、物力及固定設施之調查，以因應戰時及平時緊急情況需求。
- (五)殯葬服務業許可設立、殯葬管理業務研習、公私立殯葬設施查核、召開火化場回饋金委員會定期會議、消費爭議處理、違規殯葬行為查處。

二、關於財政方面：

- (一)落實零基預算精神，蒐集、彙整本府及所屬機關學校歲入資料，並與主計處共同完成概算初審、複審，最後完成年度預算。
 - (二)強化公款收繳管理，並配合電子化政府推動，運用資訊系統即時掌握市庫收入情形，提升財務管理效能。
 - (三)監督輔導本市信用合作社及農漁會信用部業務：維護基層金融穩定及確保市民財產安全。
 - (四)持續推動集中支付制度，以靈活財務調度並節省利息費用。
 - (五)利用平面類、媒體類及活動類等方式辦理菸酒法令宣導保障消費者健康。
-

中華民國 101 年度新竹市總決算總說明

三、關於產業發展方面：

- (一)辦理公私有林木伐採許可業務與執行漂流木管理業務、林業用地使用管理。
- (二)輔導市農會辦理會務、財務、農業推廣、家政及農民產銷培育訓練、補助農戶稻穀搬運費及肥料服務到家運費及開心農場維護管理計畫。
- (三)辦理新竹、海山漁港港區環境清潔、漁船筏與廢沉船廢棄物處理及推動新竹、海山漁港成為觀光休閒漁港。
- (四)補助新竹工商發展投資策進會推展改善投資環境相關經費：協助國內外投資服務，推動辦理經營管理、產業升級等講習、訓練活動等服務。

四、關於教育方面：

- (一)訂定 98~101 年環境教育中程計畫，建立環境教育學習平台、推動校園節能、省水電、減碳工作，使學校成為社區環境教育中心，引導學生、家長保護地球愛護自然資源。
- (二)引進外籍英語教師與本市教師進行協同教學，提供學生自然的美語學習環境；進而與美國、日本姐妹市辦理學生學習交流活動，擴展學生國際觀。
- (三)推動九年一貫課程，精進課程與教學：結合教育部精進教學計畫，有效運作本市國教輔導團成立各領域及議題子團，推動重要教育政策，辦理全市教師增能活動與到校輔導訪視，提供教學資源與諮詢，提昇教師專業知能。並持續推展教師專業發展評鑑計畫，協助教師建立專業素養，參與各項發表與創教案比賽，有效提昇學子學習成效
- (四)推動夜光天使點燈專案計畫：爭取中央補助於本市設置夜光天使專案計畫據點，並結合公益法人及社會善心資源，以協助本市低收入戶、單親、失親、隔代教養、家境特殊等家庭功能嚴重失衡學童，於課後能獲得妥善教育照顧，得到身心靈健康關懷之均衡發展。
- (五)持續推行本市市立國中小「學生午餐費減免」政策，另補助參與午餐工作之教職員工部分午餐費、補助低收入戶、清寒學生午餐相關經費，以及提升學生午餐品質與校園食品衛生。

五、關於工務方面：

中華民國 101 年度新竹市總決算總說明

- (一)為使本市市民有更佳良好之生活品質與生活環境，減水淹水情事發生，依「新竹市雨水下水道系統規劃檢討」之內容及急需辦理改善之地區，逐步辦理設置雨水下水道建設。
- (二)市內下水道、區域排水、道路側溝清淤疏浚維護：週期性疏浚清理主要幹道排水溝、區域排水及下水道，以確保排水通暢。
- (三)為響應政府節能減碳政策，宣導市民節能減碳觀念，促進本地綠能相關產業發展，塑造新竹市成為環保科技城形象，逐步汰換本市轄區道路傳統高耗能路燈照明燈具採用 LED 燈具，降低二氧化碳排放及減少路燈相關電費支出，減輕本府財政負擔。
- (四)污水下水道建設：加速辦理污水下水道系統建設，改善市區排水及提高污水接管普及率。
- (五)落實地方所迫切需要之建設，改善基層生活及環境，促進地方發展，實踐樂活城市。

六、關於觀光方面：

- (一)加強本市公園綠地及安全島之綠美化植栽維護，以美化市容環境，另對於遮蔽視線，有安全之虞之大型喬木，持續進行修剪，以維市容及安全。
- (二)持續維護及整理各公廁、公園之設施，提供良好之休閒遊憩環境，確保民眾遊樂安全。
- (三)落實旅館輔導管理，並加強宣導旅館業者公共安全意识及觀念。針對有安全疑慮之旅館，加強輔導查核，以維護旅客安全並提昇住宿品質。
- (四)持續維護及整理風景區環境及設施，提供良好之休閒遊憩環境，確保民眾遊憩安全。
- (五)持續辦理本市公園設施全面檢修、維護及更換與觀光景點及風景區夜景燈光打造。

七、關於交通方面：

- (一)每月召開道安會報聯席會議、依規召開交通維持計畫書初審會議、追蹤各項交通工程、交通政策與事項執行概況進行分析檢討。
 - (二)自行車道規劃、建置與維護：天府路與頭前溪等自行車道維護。
 - (三)興建後站國道客運轉運站：利用台鐵新竹站後站都市更新地區回饋之轉運站用地，興建後站國道客運轉運站，將台鐵新竹站周邊 500 公尺內設站之國道
-

中華民國 101 年度新竹市總決算總說明

客運業者全數集中於轉運站統一管理。

- (四)辦理道路規劃設計案：辦理銜接光復路與寶山路之新闢道路規劃設計案。
- (五)積極推動林森路、停11、停七、等停車場BOT案，以及現有路外停車場委外業務，除增加市庫收入，亦提供民眾更優質之停車空間。此外，持續清查市區空地開闢臨時停車場，讓市區擁擠交通得以舒緩，共創政府、廠商與民眾三贏。

八、關於都市發展方面：

- (一)推動策略型重大開發建設，健全都市發展機能：研擬都市發展策略及政策，配合推動相關重大建設，健全都市發展機能。
- (二)整合北台八縣市資源，發揮跨域合作功能，形塑北臺區域在地特色：整合北台八縣市資源，發揮跨域合作展現區域對外競爭實力，顯現區域主題空間特色，形塑北臺區域在地特色。
- (三)推動與強化都市計畫資訊系統與樁位測定及管理：辦理101年都市計畫樁位測定、檢測、恢復、樁位成果資料之彙整建置等工作；建置土地使用分區資料庫系統；整合暨更新都市發展資訊系統及應用子系統。
- (四)活化都市機能改善居住環境：積極推動都市更新專案之辦理，並配合修訂乎時宜之相關法令，辦理都市更新法令及實務宣導。

九、關於社政方面：

- (一)落實社會救助法新制，持續照顧低收入戶及中低收入戶，提供各項福利措施及服務；透過急難救助、餐食兌換券及實物銀行計畫，保障弱勢民眾及其家庭基本生活。
 - (二)落實公共安全法令，執行本市托育機構安全檢查及安全教育宣導，以維護托育機構公共安全；提供兒少適當活動及服務，健全兒少身心發展，保障兒少權益。
 - (三)在地老化服務-建立社區照顧關懷據點：透過社區照顧關懷據點，提供老人健康促進、電話問安、關懷訪視及餐飲服務等服務。
 - (四)加強推展社會運動工作：建立人民團體社會福利資源整合系統，健全人民團體會務運作，鼓勵並補助團體結合資源，推動社會福利及公益等活動。
 - (五)整合發展遲緩兒童早期療育及身心障礙者生涯轉銜服務方案：提供遲緩兒
-

中華民國 101 年度新竹市總決算總說明

童個管、通報轉介、巡輔及到宅療育等服務。提供 64 歲以下身心障礙者生涯轉銜通報及個案管理服務。

十、關於勞工方面：

- (一)落實勞動基準法，促進性別工作平等：辦理勞動基準法令、性別平權相關宣導會、落實勞工退休準備金提撥制度及辦理事業單位勞動檢查，以保障勞工基本權益，加強勞雇關係及促進性別工作地位平等，以增進全市經濟繁榮。
- (二)加強勞雇關係：受理勞資爭議案件諮詢，召開勞資爭議調解會議，以排解勞資糾紛，促進勞資和諧；配合勞委會推動團體協約之簽訂，加強勞雇同心，以達共創雙贏之目標。
- (三)推動本市事業單位外籍勞工例行性訪查、受理外籍勞工入國通報及勞資爭議諮商、完善外勞動態資訊管理，以維護外勞基本權益，並保障本國人就業權。
- (四)辦理青少年職涯規劃，建立青少年正確之工作觀念，增進求職技巧；提供青年、弱勢青年及更生受保護人就業服務，促進就業；針對各相關科系學生進行現場媒合就業活動，俾利青年學子順利進入就業市場。

十一、關於地政方面：

- (一)建立地政服務即時通網際網路服務系統，提供業務單位查詢地籍資料，以免除民眾檢附謄本，達謄本減量目標。另提供地政電子謄本及地政電傳 iPad、iPhone、Android 行動版及企業版，讓民眾有多樣選擇使用方式，免除民眾臨櫃申請，往返奔波之苦。
- (二)督辦公告土地現值業務：加強實例資料及各項影響因素蒐集，以反映不動產動態，合理訂定公告土地現值，促進漲價歸公及補償徵收戶，以提高公共建設之推動。另配合內政部政策辦理地價基準地工作，建立地價之衡量基準，促進合理地價之形成，掌握地價高低層次，作為查估個別宗地價格之參考。
- (三)圖根點維護補建及檢測作業：建立常態性圖根控制測量補建模式，並運用衛星定位測量技術，維護強化基本控制測量成果，作為數值地籍土地複丈測量依據。
- (四)非都市土地編定使用管制：合理執行非都市土地編定使用管制與用地變更，兼顧土地資源之保育利用與產業發展，促進非都市土地合法有效使用。

十二、關於行政方面：

中華民國 101 年度新竹市總決算總說明

-
- (一) 創意行銷新竹市、邁向國際，強化與國內外新聞媒體互動，積極與國際接軌、舉辦活動，提昇市政報導績效及本市國際能見度，呈現施政成果，宣揚「科技、文化、綠能、美麗」城市永續發展之理念。
 - (二) 結合平面媒體、電子媒體、廣播電台、網路等多元媒體管道，適時發布重大新聞或民眾權益有關的重要訊息，讓市民充分瞭解市政建設。發行市政刊物、推廣施政願景、呈現市政動態及施政成果、予市民瞭解。
 - (三) 於本市民眾室內洽公區域、室外人口聚集處，建構本市無線網路服務，提供民眾便利友善的數位使用環境；不因年齡、性別、族群、地域限制，提供民眾透過無線網路服務，便利使用市政資訊與應用服務，強化市政服務品質。

十三、關於人事方面：

- (一) 以市長施政目標為主軸訂定年度訓練計畫，推動終身學習，營造優質學習文化。藉由「公務人員終身學習入口網站」之使用及操作，實施電子學習護照，適度認可公務人員參與政府與民間學術機構講座或研習活動；加強辦理公務人員訓練進修及各類管理研習課程，以提升專業素養及培育主管人員。
- (二) 照護員工福祉，注重員工身心健康並營造愛心團隊：依「公務人員俸給法」及福利等相關法規確實辦理各項待遇、福利、慰問、生活津貼等事宜，並與民間結合推動員工福利及簡化各項申請流程，以安定公教人員之生活。依文康活動各項規定，妥善規劃各類文康聯誼活動，照護員工身心健康，並融入照護弱勢團體精神，發揮同仁愛心，以營造良善健康活力之市府團隊。
- (三) 整合人事資訊，提升人事服務效能：建構完整之人事管理資訊系統，提供妥適之資訊教育，以完成資訊整合，增進人事人員對人事行政作業及施政決策之能力。加強舉辦人事管理資訊系統操作訓練及研習，提升人事人員運用電腦處理人事業務知能，以提升服務效能。

十四、關於主計方面：

- (一) 總預算、追加減預算、附屬單位預算之籌劃及審編及督導執行。
- (二) 加強財務控管，落實會計審核及監辦業務工作。
- (三) 就所轄各機關及基金 100 年度全年度預算執行情形彙編成總決算及附屬單位決算及綜計表；就所轄各機關及基金 101 年度上半年預算執行情形彙編成總預算半年結算及附屬單位預算半年結算及綜計表。
- (四) 充分發揮統計輔助行政管理及支援決策的功能，並提升統計調查資料品質及其效益。

中華民國 101 年度新竹市總決算總說明

十五、關於政風方面：

- (一)維護本府機關安全及公務機密維護，營造安全優質公務環境。
- (二)推動倡廉反貪工作：依據「國家廉政建設行動方案」防貪規定及推動廉政執行方案等規定，辦理倡廉反貪等相關宣導，以建構乾淨透明的廉能市政、創造有效率的優質公務環境及提昇廉政指標。
- (三)處理貪瀆不法案件以端正政風、檢肅貪瀆、促進機關廉潔風氣，以維護公務員之紀律與榮譽。

十六、關於警政方面：

- (一)重要路口監視錄影系統計畫：持續於本轄各觀光遊憩處所、聯外道路及重要路口，建置監視錄影系統，針對轄區犯罪熱點區域，推動建立安全維護體系工作；並辦理保養維護工作，維持監錄系統正常使用良率。
- (二)為保護少年安全，強化學生法律常識，主動積極加強校園法律宣導，讓學生能知法守法，保護自我安全；並針對寒、暑假期辦理各項少年休閒活動，倡導少年正當休閒活動，遠離犯罪及被害；並協助瀕臨中輟、學校適應不良、行為偏差邊緣之學生(簡稱高關懷學生)，結合社區資源、學校協力關懷，運用適性化、生活化、多元化、彈性化之輔導，並透過一系列縝密的活動規劃，導正其不良行為。
- (三)為預防家暴、性侵害及兒虐案件發生，主動聯繫機關、學校、社區(團)、辦理婦幼安全宣導活動，建立「婦幼安全、人人有責」之觀念，發揮網絡預防效能，加強家庭暴力防治、性侵害防治、性騷擾防治、兒童保護及兒少性交易防制宣導，提升婦幼自我保護能力，減少家暴、性侵害及兒虐等婦幼案件發生，以保障婦幼人身安全。
- (四)推動聯里守望相助協勤計畫：藉由巡守員任務訓練，協調各守望相助隊針對易發生治安事故場所，實施聯里巡邏及區域聯巡勤務，以期提升守望相助隊運作效能，協助維護市民安全。

十七、關於消防方面：

- (一)維護本市公共安全，針對轄內公設滅火器因救災、訓練等因素藥劑用罄、壓力不足或滅火藥劑過期，全面回收裝填補充或更新滅火藥劑，以期使現有之公設滅火器，於初期火災發生時，藉由民眾平日對消防常識之認識及訓練，配合滅火器良好性能之發揮，消弭災害於初端，降低因火災而造成

中華民國 101 年度新竹市總決算總說明

之損傷，健全火災預防工作，確保民眾生命財產安全。

- (二)鑒於近年來氣候變遷，造成之災害日益嚴重，為處理重大災害應變事宜，於 101 年成立本市特種搜救隊，並充實特搜隊各式消防救災器材及加強裝備器材維護保養，定期實施操作評核及保養檢查，依實際需要添購各式搶救器材以確保各式救災器材保持最佳性能，建立優勢消防戰力俾利保障市民生命財產安全；另針對本市五米以下巷弄，各消防分隊每月編排宣導及巡邏勤務，勸導勿違規停放車輛，以維社區公共安全，每月並擇定一處作火災搶救部署演練，藉以事先瞭解各巷弄之地形、地物概況，如遇災害發生，即可於第一時間處置。
- (三)聘請國內火災調查各相關領域專家學者擔任本市火災鑑定委員會委員，每年並至少召開一次鑑定委員會，討論案情並研討火災調查新技術，提升火災調查人員素質及技術。
- (四)提升各分隊執行火災搶救及緊急救護案件出動時間，定期統計檢討（緊急救護案件每週統計檢討，火災搶救案件每月統計檢討），日間平均出動時間不得超過 50 秒，夜間平均出動時間不得超過 70 秒。

十八、關於衛生方面：

- (一)整合型心理健康促進、精神疾病防治及特殊族群處遇工作計畫、加強心理健康促進及自殺防治業務與宣導：落實精神醫療機構轉介出院服務、追蹤社區精神病人照護、辦理精神病友及家屬社區及座談會活動、結合本市民間團體辦理本市社區心理衛生中心相關之心理/靈成長、情緒及壓力管理等團體、工作坊以及專業人員訓練課程、辦理社區老人憂鬱症篩檢服務、針對兒童青少年、女性、中壯年男性及老年等族群辦理心理健康衛生教育宣導活動、結合本市生命線協會辦理社區心理衛生中心心理諮詢服務
- (二)加強監控食品違規廣告、針對市售食品進行抽驗並推動食品衛生管理提升計畫，強化產品衛生安全，落實食品業者自主衛生管理，降低食品中毒發生，以維護民眾健康安全。
- (三)加強菸害防制及四大癌症篩檢與稽查及宣導：加強婦女癌症、口腔癌防治、檳榔健康危害防制工作計畫、菸害防制工作計畫，期能早期發現，早期治療，進而降低癌症死亡率並促進市民健康。
- (四)加強傳染病如結核病、愛滋病、腸病毒等監控，結合醫療院所建立通報網絡以連繫防範相關傳染病；並加強推動傳染病防治計畫，促進市民養成良好衛生習慣，以保障民眾健康。

中華民國 101 年度新竹市總決算總說明

十九、關於環保方面：

- (一)積極推動空氣品質維護與改善計畫（固定污染源稽查管制暨連續自動監測系統(CEMS)查核計畫、揮發性有機物及餐飲業稽查管制、移動污染源稽查管制、柴油車排煙檢測站檢驗維護、營建工程污染管制、空氣污染陳情(含露天燃燒及金紙減量)暨砂石場及空污費稽查管制、空氣品質綜合管理)並加強固定源、移動源及逸散源宣導與追蹤管制，以貫徹空氣污染防制策略。
- (二)持續推動執行水及土壤及地下水、海洋等污染防治計畫，維護飲用水水質安全，加強污染源稽查管制及河川、海域水質監測工作；關懷生態環保，重視水資源的永續利用，運用自然生態工法淨化水質，降低河川水質污染。
- (三)資源循環零廢棄-推動垃圾全分類、資源回收再利用：推動資源回收工作，提升資源回收率、推動廚餘多元再利用工作，提升廚餘回收量及再利用率、推動巨大廢棄物多元再利用工作，提升巨大廢棄物回收再利用量。
- (四)建構複式動員系統，建置 e 化溝通平台、一般環境衛生稽查管理，落實亂點整頓改善及空屋空地綠美化工作、推動 14 項環境衛生永續指標及 5 運動、營造優質環保社區，清淨家園總動員、加強取締污染環境行為人工作、及環保小蜜蜂機動收運垃圾，及公廁管理潔淨化等工作。

二十、關於稅務方面：

- (一)全功能服務櫃台提供 88 項不分稅不分區「單一窗口」服務、持續結合跨機關資源延伸服務據點，並加強為民服務訓練，俾強化服務效能。
- (二)強化稅務電子化/網路自動化政府之運用，達簡政便民目標：滿足民眾「知」的權利，主動以簡訊提供人民申請案件辦理情形；繼續推動線上取件服務，提供民眾電子化稅單等優質服務。
- (三)全面加強房屋稅、地價稅、使用牌照稅、印花稅、娛樂稅及土地增值稅等稽徵工作及稅籍清(檢)查，以維護租稅公平，並積極掌握稅源，增裕庫收。

二十一、關於文化方面：

- (一)2012 新竹市國際玻璃藝術節：以快樂、美麗、藝術、科技為活動主軸，啟動玻璃為媒材的創作，體現對地球的關懷，發展兼具節能與美麗的新創作。本次規劃四大主軸，包括「主題展覽」策劃五大館七大展覽，邀

中華民國 101 年度新竹市總決算總說明

請國內外玻璃藝術大師參展；「產業推廣」舉辦玻璃藝術街行銷玻璃商品、玻藝節認證商品甄選與票選、玻璃產學創作營等；「教育深根」規劃國際玻璃藝術發展論壇、金玻獎創作比賽、玻璃學堂等；「多元活動」包括開閉幕活動、假日藝文表演、玻璃現場示範表演、玻璃知性之旅、戶外裝置藝術、行動餐車等。達到玻璃產業升級，形塑城市特色，提昇國際能見度。

- (二)結合世博台灣館建構區域發展中心，委託民間經營管理，引進企業經營理念，期打造國際級文創產業中心，發展觀光遊憩，帶動城市經濟發展，以及保存發揚地方文化、展現創意等目標。
- (三)於 2012 年元旦當天下午辦理第一次屬於新竹人的新年音樂會，規劃新竹交響管樂團以全新創作的”竹塹追想曲” 音樂劇選粹、由管樂、歌手、聲樂家等精彩節目內容呈現為「經」，並由新竹青年國樂團，以八十人大規模編制、結合獨奏家、合唱團，挑選熱鬧年節樂曲為「緯」，用音樂為新的一年打造繽紛歡樂氣氛，並呈現本市科技與文化兼容並蓄的城市意象；打響竹塹國樂的文化品牌，將分二階段辦理，預定於 4 月辦理競賽，遴選出菁英，於 7 月份的國樂節系列演出中擔綱演出；7 月份將邀請國內外知名團體及獨奏家，規劃精緻之國樂饗宴。本系列活動，不僅發揚本市雄厚之國樂教學成效，未來更將朝「打造華人國樂之都」的遠大目標邁進。
- (四)新建香山分館內部裝修工程：位於本市香山國民小學禮堂一樓的本市文化局圖書館香山分館特於 100 年年底完成建物主體工程，為了重新開館服務讀者，需辦理內部裝修工程與相關圖書館設施購置。

二十二、關於公職人員選舉罷免方面：

- (一)地方選舉委員會行政業務：加強辦理人事管理、文書處理業務管制考核及事務業務時效掌握有效結合計畫與預算。
- (二)選舉業務：依照中央選舉委員會所定市選務工作進度程序表切實辦理各項選舉，加強選、監、檢、警相互協調密切配合，使選舉工作在公平、守法之下進行，促進民生憲政的發展。

貳、總預算執行概況：

一、當年度預算數與決算數之比較：

中華民國 101 年度新竹市總決算總說明

101 年度本市總預算歲入 18,188,717,000 元、歲出 18,283,170,000 元(含追加減數歲入 613,983,000 元，歲出 708,436,000 元)編列總決算歲入實收數 16,515,934,687 元，應收數 324,721,331 元，合計 16,840,656,018 元，較歲入預算數短收 7.41%，短收計 1,348,060,982 元，歲出實付數 14,982,370,183 元，應付數 6,199,723 元，保留數 1,374,166,676 元，合計 16,362,736,582 元，較歲出預算數節減 10.50%，節減計 1,920,433,418 元。

茲將歲入歲出各項分別比較說明如下：

(一)歲入部分：歲入預算數 18,188,717,000 元，決算數 16,840,656,018 元，歲入短收 1,348,060,982 元，茲將其收入詳細情形分析如下：

- (1)稅課收入：預算數 9,531,083,000 元，執行結果決算數 9,908,092,495 元，佔歲入決算總額 58.83%，比預算數超收 377,009,495 元，主要係遺產及贈與稅、房屋稅、印花稅、使用牌照稅、土地稅、統籌分配稅超收所致。
- (2)工程受益費收入：預算數 1,000 元，執行結果決算數 60,582 元，比預算數超收 59,582 元。
- (3)罰款及賠償收入：預算數 345,300,000 元，執行結果決算數 407,820,752 元，佔歲入決算總額 2.42%，比預算數超收計 62,520,752 元，主要係罰金罰鍰及怠金、賠償收入超收所致。
- (4)規費收入：預算數 855,013,000 元，執行結果決算數 678,749,703 元，佔歲入決算總額 4.03%，比預算數短收計 176,263,297 元，主要係使用規費收入短收所致。
- (5)財產收入：預算數 152,035,000 元，執行結果決算數 106,685,912 元，佔歲入決算總額 0.63%，比預算數短收計 45,349,088 元，主要係財產孳息、財產售價短收所致。
- (6)補助及協助收入：預算數 6,695,305,000 元，執行結果決算 4,770,584,453 元，佔歲入決算總額 28.33%，比預算數短收計 1,924,720,547 元，主要係市政府之上級政府補助收入短收所致。
- (7)捐獻及贈與收入：預算數 39,000 元，執行結果決算數 2,364,736 元，佔歲入決算總額 0.01%，比預算數超收 2,325,736 元，主要係捐獻收入超收所致。

中華民國 101 年度新竹市總決算總說明

(8)其他收入：預算數 609,941,000 元，執行結果決算數 966,297,385 元，佔歲入決算總額 5.74%，比預算數超收 356,356,385 元，主要係雜項收入超收所致。

(二)歲出部分：歲出預算數 18,283,170,000 元，決算數 16,362,736,582 元，結餘 1,920,433,418 元，茲將政事別分析如下：

(1)政權行使支出：預算數 176,697,000 元，執行結果決算數 159,466,302 元，佔歲出決算總額 0.97%，比預算數節減 17,230,698 元，係因市議會各種業務節減所致。

(2)行政支出：預算數 292,367,000 元，執行結果決算數 267,109,149 元，佔歲出決算總額 1.63%，比預算數節減 25,257,851 元，係因一般行政、主計業務、人事業務、政風業務及施政計畫綜合業務節減所致。

(3)民政支出：預算數 1,156,813,000 元，執行結果決算數 1,097,740,470 元，佔歲出決算總額 6.71%，比預算數節減 59,072,530 元，係因民政業務、役政業務、地政業務及東區、北區、香山等三區區公所、東區、北區、香山等三區戶政事務所、地政事務所、消防局等各種業務節減所致。

(4)財務支出：預算數 261,719,000 元，執行結果決算數 220,461,276 元，佔歲出決算總額 1.35%，比預算數節減 41,257,724 元，係因財政及公產業務、稅務局各種業務節減所致。

(5)教育支出：預算數 5,386,707,000 元，執行結果決算數 5,263,339,321 元，佔歲出決算總額 32.17%，比預算數節減 123,367,679 元，係因新竹市地方教育發展基金節減所致。

(6)文化支出：預算數 324,552,000 元，執行結果決算數 300,222,062 元，佔歲出決算總額 1.83%，比預算數節減 24,329,938 元，係因文化局、動物園、體育場等各種業務節減所致。

(7)農業支出：預算數 117,147,000 元，執行結果決算數 106,471,278 元，佔歲出決算總額 0.65%，比預算數節減 10,675,722 元，係因農業管理與輔導業務、水產業務、水土保持、水利行政節減所致。

(8)工業支出：預算數 751,673,000 元，執行結果決算數 717,294,651 元，佔歲出決算總額 4.38%，比預算數節減 34,378,349 元，係因建管行政、其他公共工程、新竹市都市開發暨更新基金節減所致。

中華民國 101 年度新竹市總決算總說明

- (9)交通支出：預算數 1,126,643,000 元，執行結果決算數 1,013,263,294 元，佔歲出決算總額 6.19%，比預算數節減 113,379,706 元，係因土木工程勘測、道路養護、交通管理業務、道路橋樑工程節減所致。
- (10)其他經濟服務支出：預算數 459,965,000 元，執行結果決算數 426,698,096 元，佔歲出決算總額 2.61%，比預算數節減 33,266,904 元，係因觀光與公用事業管理、工商業與度量衡管理、市場管理、公園與路燈管理節減所致。
- (11)社會保險支出：預算數 42,660,000 元，執行結果決算數 25,326,720 元，佔歲出決算總額 0.15%，比預算數節減 17,333,280 元，係因全民健保醫療補助節減所致。
- (12)社會救助支出：預算數 171,427,000 元，執行結果決算數 167,941,350 元，佔歲出決算總額 1.03%，比預算數節減 3,485,650 元，係因社會救濟節減所致。
- (13)福利服務支出：預算數 1,485,721,000 元，執行結果決算數 1,362,039,069 元，佔歲出決算總額 8.32%，比預算數節減 123,681,931 元，係因社會福利、殯葬管理所各種業務節減所致。
- (14)國民就業支出：預算數 45,699,000 元，執行結果決算數 38,087,877 元，佔歲出決算總額 0.23%，比預算數節減 7,611,123 元，係因勞資關係與福利、職訓及就業輔導節減所致。
- (15)醫療保健支出：預算數 164,445,000 元，執行結果決算數 152,897,194 元，佔歲出決算總額 0.93%，比預算數節減 11,547,806 元，係因衛生局各種業務節減所致。
- (16)社區發展支出：預算數 28,497,000 元，執行結果決算數 25,996,052 元，佔歲出決算總額 0.16%，比預算數節減 2,500,948 元，係因社政業務節減所致。
- (17)環境保護支出：預算數 1,397,868,000 元，執行結果決算數 1,181,387,399 元，佔歲出決算總額 7.22%，比預算數節減 216,480,601 元，係因下水道業務、環境保護局各種業務節減所致。
- (18)退休撫卹給付支出：預算數 2,188,742,000 元，執行結果決算數 2,112,264,099 元，佔歲出決算總額 12.91%，比預算數節減 76,477,901
-

中華民國 101 年度新竹市總決算總說明

元，係因公務人員退休給付、公務人員撫卹給付、公務人員因公致殘廢死亡慰問金節減所致。

(19)警政支出：預算數 1,543,267,000 元，執行結果決算數 1,398,318,342 元，佔歲出決算總額 8.55%，比預算數節減 144,948,658 元，係因警察局各種業務節減所致。

(20)債務付息支出：預算數 190,000,000 元，執行結果決算數 150,003,370 元，佔歲出決算總額 0.92%，比預算數節減 39,996,630 元。

(21)其他支出：預算數 339,068,000 元，執行結果決算數 176,409,211 元，佔歲出決算總額 1.08%，比預算數節減 162,658,789 元，係因賠償準備金、第一預備金、公務人員各項補助、災害準備金及各類員工待遇準備金節減所致。

(22)第二預備金：預算數 631,393,000 元，執行結果決算數 0 元，尚餘 631,393,000 元。

(三)融資調度部分：

(一)歲入歲出餘絀預算數-94,453,000 元，執行結果決算數 477,919,436 元，比預算數增加 572,372,436 元。

(二)債務之舉借預算數 6,000,000,000 元，執行結果決算數 3,000,000,000 元，比預算數減少 3,000,000,000 元。

(三)債務之償還預算數 6,000,000,000 元，執行結果決算數 3,116,493,509 元，比預算數減少 2,883,506,491 元。

(四)納入集中支付新竹市身心障礙者就業基金餘額 698,679,186 元及新竹市地方教育發展基金餘額 812,399,095 元合計 1,511,078,281 元列入借入款。

二、以前年度應收應付及保留數轉入數之執行概況：

以前年度應收及保留數轉入數，歲入自 92 年度至 100 年度轉入 1,501,280,451 元(含歲入應收數 1,498,580,451 元及保留數 2,700,000 元)，歲出自 93 年度至 100 年度轉入 2,062,710,941 元(含歲出應付數 40,110,958 元及保留數 2,022,599,983 元)。執行結果歲入本年度實現應收數為 430,801,070 元，本年度減免應收數為 125,493,722 元，結轉下年度繼續處理未結清數為 944,985,659 元(含歲入應收數 942,285,659 元及保留數 2,700,000 元)。歲出本年度實現數為 1,143,894,978 元(含應付數 9,381,095 元及保留數

中華民國 101 年度新竹市總決算總說明

1,134,513,883 元)，本年度減免數為 269,088,247 元(含應付數 1,207,060 元及保留數 267,881,187 元)，結轉下年度繼續處理未結清數為 649,727,716 元(含應付數 29,522,803 元及保留數 620,204,913 元)。

(一)92 年度歲入轉入應收數為 60,000 元，本年度未結清應收數為 60,000 元，結轉下年度。

(二)93 年度歲出轉入保留數為 758,513 元，本年度實現保留數為 145,000 元，本年度未結清保留數為 613,513 元，結轉下年度。

(三)94 年度歲入轉入應收數為 4,099,105 元，本年度減免應收數為 597,658 元，本年度收入實現應收數為 17,399 元，本年度未結清應收數為 3,484,048 元，結轉下年度。

(四)95 年度歲入轉入應收數為 7,822,679 元，本年度減免應收數為 328,179 元，本年度收入實現應收數為 18,976 元，本年度未結清應收數為 7,475,524 元，結轉下年度。歲出轉入保留數為 2,000,000 元，本年度未結清保留數 2,000,000 元，結轉下年度。

(五)96 年度歲入轉入應收數為 62,602,829 元，本年度減免應收數為 22,636,119 元，本年度收入實現應收數為 26,934,613 元，本年度未結清應收數為 13,032,097 元，結轉下年度。歲出轉入數為 43,629,698 元(含應付數 31,342,024 元及保留數 12,287,674 元)元，本年度減免數為 2,671,784 元(含應付數 1,082,621 元及保留數 1,589,163 元)，本年度實現數為 17,229,265 元(含應付數 8,836,600 元及保留數為 8,392,665 元)，本年度未結清數為 23,728,649 元(含應付數 21,422,803 元及保留數 2,305,846 元)，結轉下年度。

(六)97 年度歲入轉入應收數為 158,788,502 元，本年度減免應收數為 43,437,856 元，本年度收入實現應收數為 42,289,053 元，本年度未結清應收數為 73,061,593 元，結轉下年度。歲出轉入數為 32,174,093 元(含應付數 8,100,000 元及保留數 24,074,093 元)，本年度減免保留數為 9,408,320 元，本年度實現保留數為 1,766,510 元本年度未結清數為 20,999,263 元(含應付數 8,100,000 元及保留數 12,899,263 元)，結轉下年度。

(七)98 年度歲入轉入應收數為 170,942,168 元，本年度減免應收數為

中華民國 101 年度新竹市總決算總說明

26,830,445 元，本年度收入實現應收數為 1,303,452 元，本年度未結清應收數為 142,808,271 元，結轉下年度。歲出轉入數為 186,674,429 元(含應付數 124,439 元及保留數 186,549,990 元)，本年度減免數為 44,281,685 元(含應付數 124,439 元及保留數 44,157,246 元)，本年度實現保留數為 100,361,818 元，本年度未結清保留數為 42,030,926 元，結轉下年度。

(八)99 年度歲入轉入應收數為 118,182,719 元，本年度減免應收數為 2,661,601 元，本年度收入實現應收數為 10,679,150 元，本年度未結清應收數為 104,841,968 元，結轉下年度。歲出轉入保留數為 228,027,658 元，本年度減免保留數為 36,227,586 元，本年度實現保留數為 168,264,676 元，本年度未結清保留數為 23,535,396 元，結轉下年度。

(九)100 年度歲入轉入數為 978,782,449 元(含歲入應收數 976,082,449 元及保留數 2,700,000 元)，本年度減免應收數為 29,001,864 元，本年度收入實現應收數為 349,558,427 元，本年度未結清數為 600,222,158 元(含歲入應收數 597,522,158 元及保留數 2,700,000 元)，結轉下年度。歲出轉入數為 1,569,446,550 元(含應付數 544,495 元及保留數 1,568,902,055 元)，本年度減免保留數為 176,498,872 元，本年度實現數為 856,127,709 元(含應付數 544,495 元及保留數 855,583,214 元)，本年度未結清保留數為 536,819,969 元，結轉下年度。

參、市庫收支實況：

茲將 101 年度市庫收支概況分述如下：

一、收入部分：101 年度預算收入(歲入納庫數)計：16,520,342,130 元。

(1)稅課收入	9,691,045,661 元	(2)工程受益費收入	60,582 元
(3)罰款及賠償收入	371,021,442 元	(4)規費收入	647,620,121 元
(5)財產收入	95,312,979 元	(6)補助及協助收入	4,761,744,453 元
(7)捐獻及贈與收入	2,364,736 元	(8)其他收入	951,172,156 元
(9)補收以前各年度收入	340,108,724 元	(10)賒借收入	3,000,000,000 元
(11)短期借款~銀行透支	(-) 52,754,148 元	(12)借入款	(-) 303,795,371 元
(13)實收總額	19,503,901,335 元		

中華民國 101 年度新竹市總決算總說明

二、支出部份：101 年度各項經費簽撥數 15,110,727,716 元，詳細內容為：

(1)政權行使支出	156,080,089 元	(2)行政支出	251,826,758 元
(3)民政支出	1,038,426,848 元	(4)財務支出	219,801,276 元
(5)教育支出	5,259,846,721 元	(6)文化支出	235,937,729 元
(7)農業支出	59,055,800 元	(8)工業支出	433,921,261 元
(9)交通支出	672,874,626 元	(10)其他經濟服務支出	334,251,064 元
(11)社會保險支出	25,326,720 元	(12)社會救助支出	167,941,350 元
(13)福利服務支出	1,355,258,538 元	(14)國民就業支出	38,087,877 元
(15)醫療保健支出	137,057,629 元	(16)社區發展支出	25,976,052 元
(17)環境保護支出	941,705,933 元	(18)退休撫卹給付支出	2,112,264,099 元
(19)警政支出	1,366,400,608 元	(20)債務付息支出	150,003,370 元
(21)其他支出	128,683,368 元	(22)以前各年度支出	996,840,292 元
(23)債務還本	3,116,493,509 元	(24)墊付款	279,839,818 元
(25)實付總額	19,503,901,335 元		

三、結存部份：上列本年度收入總額 19,503,901,335 元，本年度支出總額 19,503,901,335 元，收支平衡。

肆、資產負債概況：

本府資產負債 101 年度結束為止資產總額 4,041,178,443 元，負債總 12,241,721,469 元，餘絀為- 8,200,543,026 元。

一、資產 4,041,178,443 元之詳細內容為：

(1)各機關結存	1,607,199,484 元	(2)保管有價證券	121,206,688 元
(3)墊付款	279,839,818 元	(4)押 金	56,600 元
(5)暫付款	763,168,863 元	(6)應收歲入保留款	2,700,000 元
(7)應收歲入款	1,267,006,990 元		

二、負債 12,241,721,469 元之詳細內容為：

(1)短期透支	3,469,209,874 元	(2)代收款	488,497,255 元
(3)保管款	297,749,180 元	(4)代辦經費	1,399,886,076 元
(5)借入款	3,435,078,281 元	(6)應付保管有價證券	121,206,688 元

中華民國 101 年度新竹市總決算總說明

(7)短期借款	1,000,000,000 元	(8)應付歲出款	35,722,526 元
(9)應付歲出保留款	1,994,371,589 元		

三、餘絀(-)8,200,543,026 元之詳細內容為：

(1)歲計餘絀	361,425,927 元	(2)累計餘絀	(-) 8,561,968,953 元
---------	---------------	---------	---------------------

伍、其他要點：

- 一、101 年度本市總決算之編製依照預算法、決算法及 101 年 12 月 17 日行政院院授主會公字第 1010500816A 號函頒定「各縣(市)政府編製 101 年度地方總決算應行注意事項」，及台灣省縣(市)總會計制度規定，就各單位決算及市庫收支出納報告，並與市總會計簿冊記載相互參與，予以彙編完成，其營業基金及非營業基金部分，均經依照程序分別編成。
- 二、為明瞭本市財務狀況及 101 年度總貌編制(1)歲入歲出簡明比較分析表(2)收支性質及餘絀簡明分析表 (3)收支簡明比較分析表(4)歲入來源別決算表(5)歲出政事別決算表(6)歲出機關別決算表(7)提要表(8)總表(9)綜計表(10)資產負債平衡表(11)附屬表 11 種(12)其他附表 13 種，使總決算內容更趨充實。
- 三、101 年度台灣電力股份有限公司電協會協助金計畫執行結果如表列：

中華民國101年度新竹市總決算說明

101年度台灣電力股份有限公司電協會協助金執行結果明細表

單位：新臺幣元

年度別	科 目				計畫項目	預算數	以前年度 保留數-轉 入數	101年度決算數							
	款	項	目	節				名稱	實現數	保留數-轉 入下年度	合計				
100	03	051	08	01	民政處主管	5,134,800	5,134,800	889,121	4,245,150	5,134,271					
					北區區公所	5,134,800	5,134,800	889,121	4,245,150	5,134,271					
					區公所業務	5,134,800	5,134,800	889,121	4,245,150	5,134,271					
					民政工作	5,134,800	5,134,800	889,121	4,245,150	5,134,271					
					業務費	3,780,000	3,780,000	570,815	3,209,185	3,780,000					
					辦理境福里活動 中心水電瓦斯費 用、社會關懷 站、各項節慶活 動										
					設備及 投資費	1,354,800	1,354,800	318,306	1,035,965	1,354,271					
					辦理境福里活動 中心及里內公園 等各項設施及設 備										
					合計										
					101	02	030	14	02	新竹市政府主管	38,000		38,000		38,000
新竹市政府	38,000		38,000							38,000					
水產業務	38,000		38,000							38,000					
漁港管理	38,000		38,000							38,000					
業務費	38,000		38,000							38,000					
辦理新竹海山漁 港區環境改善、 清潔維護及綠美 化等相關業務															
合計															
101	03	052	08	01						民政處主管	2,700,000		2,582,400		2,582,400
										香山區公所	2,700,000		2,582,400		2,582,400
										區公所業務	2,700,000		2,582,400		2,582,400
					民政工作	2,700,000		2,582,400		2,582,400					
					業務費	412,000		410,000		410,000					
					辦理埔前里、樹 下里敬老活動， 樹下里環保義工 觀摩聯誼活動及 購置埔前里社區 用置物架										
					獎補助 費	1,893,000		1,781,400		1,781,400					
					補助香山高中教 學設備經費、樹 下里里民健保費										
					設備及 投資費	31,000		30,000		30,000					
					購置埔前里社區 用冰箱										
獎補助 費	364,000		361,000		361,000										
補助香山高中環 境綠美化、香山 國小棒球場圍網 及整地、虎林國 小環境綠美化及 教學設備經費															
合計	7,872,800	5,134,800	3,509,521	4,245,150	7,754,671										

中華民國101年度新竹市總決算總說明

歲入來源別總決算數與總預算數之比較 單位：新台幣千元

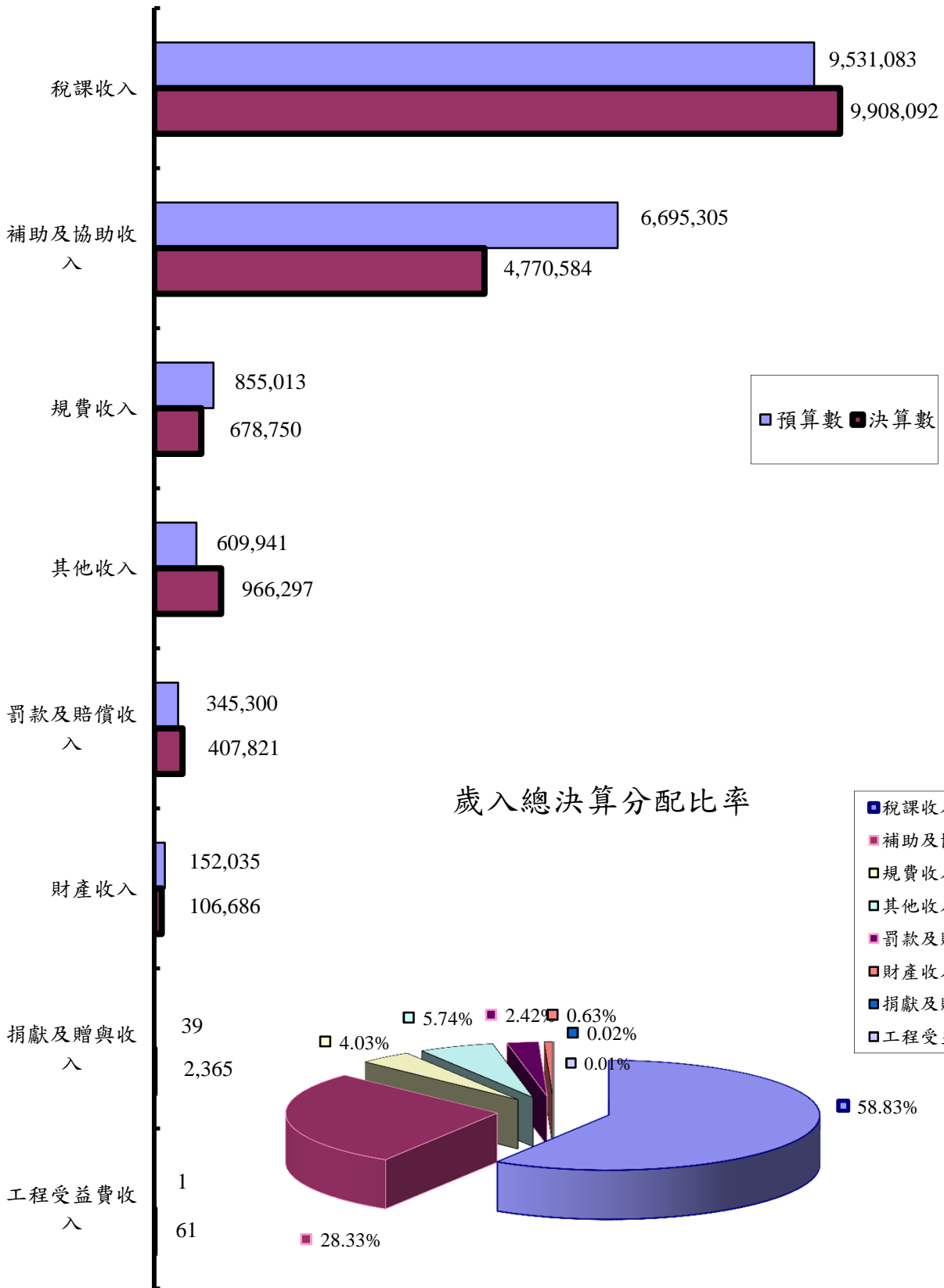

中華民國101年度新竹市總決算總說明

單位：新臺幣千元

歲出政事別總決算數與總預算數之比較

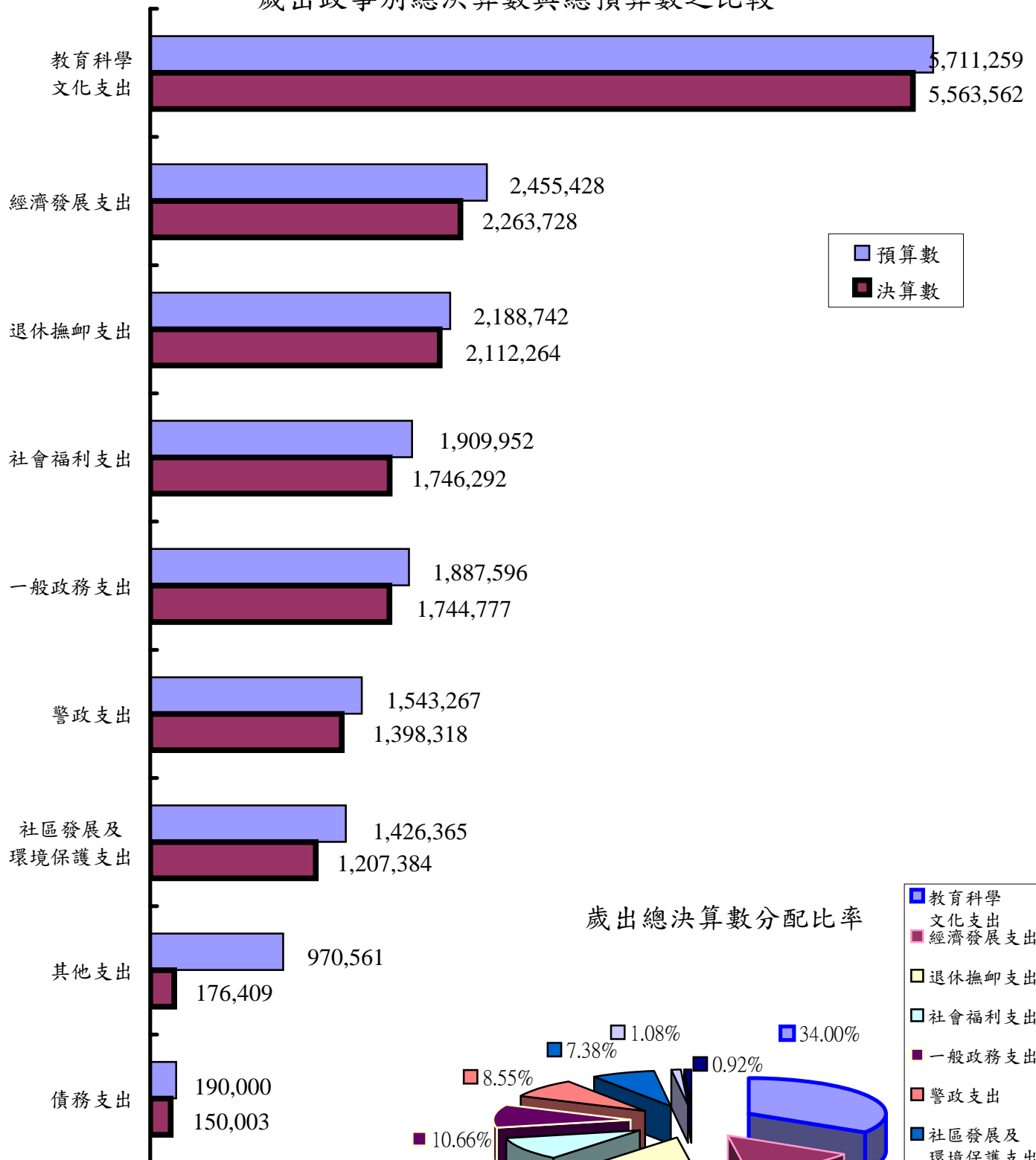

歲出總決算數分配比率

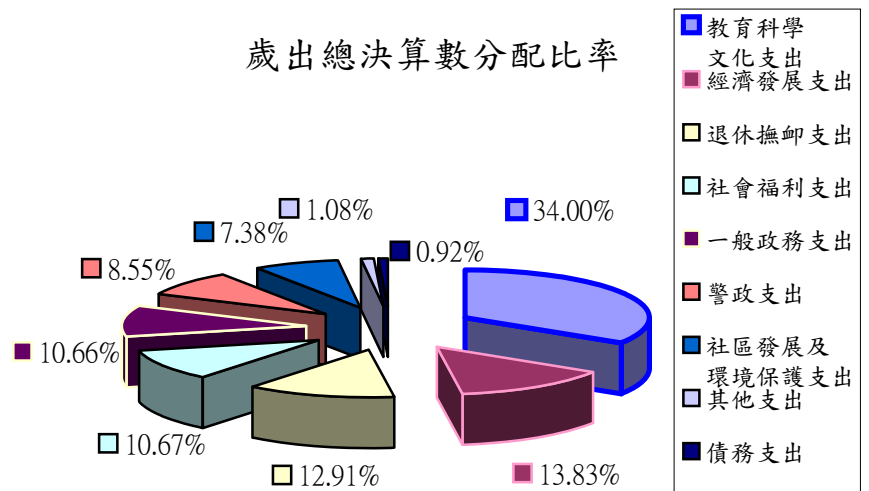

新竹市總決算

歲入歲出簡明比較分析表

中華民國101年度

單位：新臺幣元

項 目	預 算 數	決 算 數	比 較 增 減 數	百 分 比	
				增 減 (%)	占 決 算 總 額 (%)
一、歲入合計	18,188,717,000	16,840,656,018	-1,348,060,982	-7.41	100.00
01. 稅課收入	9,531,083,000	9,908,092,495	377,009,495	3.96	58.83
02. 工程受益費收入	1,000	60,582	59,582	5958.20	
03. 罰款及賠償收入	345,300,000	407,820,752	62,520,752	18.11	2.42
04. 規費收入	855,013,000	678,749,703	-176,263,297	-20.62	4.03
05. 信託管理收入					
06. 財產收入	152,035,000	106,685,912	-45,349,088	-29.83	0.63
07. 營業盈餘及事業收入					
08. 補助及協助收入	6,695,305,000	4,770,584,453	-1,924,720,547	-28.75	28.33
09. 捐獻及贈與收入	39,000	2,364,736	2,325,736	5963.43	0.02
11. 其他收入	609,941,000	966,297,385	356,356,385	58.42	5.74
二、歲出合計	18,283,170,000	16,362,736,582	-1,920,433,418	-10.50	100.00
01. 一般政務支出	1,887,596,000	1,744,777,197	-142,818,803	-7.57	10.66
02. 教育科學文化支出	5,711,259,000	5,563,561,383	-147,697,617	-2.59	34.00
03. 經濟發展支出	2,455,428,000	2,263,727,319	-191,700,681	-7.81	13.83
04. 社會福利支出	1,909,952,000	1,746,292,210	-163,659,790	-8.57	10.67
05. 社區發展及環境保護支出	1,426,365,000	1,207,383,451	-218,981,549	-15.35	7.38
06. 退休撫卹支出	2,188,742,000	2,112,264,099	-76,477,901	-3.49	12.91
07. 警政支出	1,543,267,000	1,398,318,342	-144,948,658	-9.39	8.55
08. 債務支出	190,000,000	150,003,370	-39,996,630	-21.05	0.92
10. 其他支出	970,561,000	176,409,211	-794,151,789	-81.82	1.08
三、歲入歲出餘絀	-94,453,000	477,919,436	572,372,436	-605.99	

新竹市總決算

收支性質及餘絀簡明分析表

中華民國101年度

單位：新臺幣元

項 目	本 年 度 決 算 數		上 年 度 決 算 數		前 年 度 決 算 數	
	金 額	%	金 額	%	金 額	%
一、經常門決算收支：						
(一)經常收入	16,829,697,248	100.00	15,639,089,989	100.00	14,283,041,698	100.00
1.直接稅收入	6,628,268,456	39.38	6,077,398,956	38.86	5,560,404,992	38.93
2.間接稅收入	3,279,824,039	19.49	2,968,944,709	18.98	2,848,395,190	19.94
3.賦稅外收入	6,921,604,753	41.13	6,592,746,324	42.16	5,874,241,516	41.13
(二)經常支出	13,368,375,594	100.00	12,708,366,925	100.00	12,368,170,470	100.00
1.一般經常支出	13,218,372,224	98.88	12,572,115,294	98.93	12,283,663,374	99.32
2.債務付息及事務支出	150,003,370	1.12	136,251,631	1.07	84,507,096	0.68
(三)經常收支餘絀	3,461,321,654	100.00	2,930,723,064	100.00	1,914,871,228	100.00
二、資本門決算收支						
(一)資本收入	10,958,770	100.00	14,842,916	100.00	180,532,629	100.00
1.減少資產收入	10,958,770	100.00	14,842,916	100.00	180,532,629	100.00
2.收回投資基金及其他收入						
(二)資本支出	2,994,360,988	100.00	2,782,224,219	100.00	2,517,822,804	100.00
1.增置或擴充改良資產支出	2,994,360,988	100.00	2,782,224,219	100.00	2,517,822,804	100.00
2.增加投資支出						
(三)資本收支餘絀	-2,983,402,218	100.00	-2,767,381,303	100.00	-2,337,290,175	100.00
三、歲入歲出餘絀	477,919,436		163,341,761		-422,418,947	

新竹市總決算
收支簡明比較分析表

中華民國101年度

單位：新臺幣元

項 目	預 算 數	決 算 數	比 較 增 減 數	備 註
一、收入合計	24,283,170,000	19,840,656,018	-4,442,513,982	
(一) 歲入	18,188,717,000	16,840,656,018	-1,348,060,982	
(二) 債務之舉借	6,000,000,000	3,000,000,000	-3,000,000,000	
(三) 預計移用以前年度歲計 賸餘調節因應數	94,453,000		-94,453,000	
二、支出合計	24,283,170,000	19,479,230,091	-4,803,939,909	
(一) 歲出	18,283,170,000	16,362,736,582	-1,920,433,418	
(二) 債務之償還	6,000,000,000	3,116,493,509	-2,883,506,491	
三、收支餘絀數		361,425,927	361,425,927	

經常
資本
門併計

科 目			預 算			
款	項	名 稱	本 年 度 預 算 數	預 算 增 減 數	合 計	百 分 比
01		稅課收入	9,140,786,000	390,297,000	9,531,083,000	52.40
	01	土地稅	2,724,473,000		2,724,473,000	14.98
	02	房屋稅	1,359,433,000		1,359,433,000	7.47
	03	使用牌照稅	1,150,394,000		1,150,394,000	6.32
	04	契稅	326,629,000		326,629,000	1.80
	05	印花稅	273,090,000		273,090,000	1.50
	06	娛樂稅	35,028,000		35,028,000	0.19
	07	遺產及贈與稅	113,280,000		113,280,000	0.62
	08	菸酒稅	159,857,000		159,857,000	0.88
	09	統籌分配稅	2,998,602,000	390,297,000	3,388,899,000	18.63
02		工程受益費收入	1,000		1,000	
	01	工程受益費收入	1,000		1,000	
03		罰款及賠償收入	344,117,000	1,183,000	345,300,000	1.90
	01	罰金罰鍰及怠金	335,900,000	1,183,000	337,083,000	1.85
	02	沒入及沒收財物	12,000		12,000	
	03	賠償收入	8,205,000		8,205,000	0.05
04		規費收入	853,873,000	1,140,000	855,013,000	4.70
	01	行政規費收入	190,518,000	240,000	190,758,000	1.05
	02	使用規費收入	663,355,000	900,000	664,255,000	3.65
05		財產收入	152,035,000		152,035,000	0.84
	01	財產孳息	101,942,000		101,942,000	0.56
	02	財產售價	50,002,000		50,002,000	0.27
	03	廢舊物資售價	91,000		91,000	
06		補助及協助收入	6,624,222,000	71,083,000	6,695,305,000	36.81
	01	上級政府補助收入	6,624,222,000	71,083,000	6,695,305,000	36.81
07		捐獻及贈與收入	39,000		39,000	
	01	捐獻收入	38,000		38,000	
	02	贈與收入	1,000		1,000	
08		其他收入	459,661,000	150,280,000	609,941,000	3.35
	01	雜項收入	459,661,000	150,280,000	609,941,000	3.35
		總 計	17,574,734,000	613,983,000	18,188,717,000	100.00

總決算

別決算總表

101年度

單位：新臺幣元

決 算 數					比較增減數	說 明
實 現 數	應 收 數	保 留 數	合 計	百分比		
9,691,045,661	217,046,834		9,908,092,495	58.83	377,009,495	
2,860,445,574	111,618,506		2,972,064,080	17.65	247,591,080	
1,367,069,785	10,015,023		1,377,084,808	8.18	17,651,808	
1,165,877,493	12,789,558		1,178,667,051	7.00	28,273,051	
303,784,661	9,173,561		312,958,222	1.86	-13,670,778	
326,574,569	2,053,132		328,627,701	1.95	55,537,701	
34,730,667	1,325,666		36,056,333	0.21	1,028,333	
145,472,024			145,472,024	0.86	32,192,024	
134,135,004	12,858,098		146,993,102	0.87	-12,863,898	
3,352,955,884	57,213,290		3,410,169,174	20.25	21,270,174	
60,582			60,582		59,582	
60,582			60,582		59,582	
371,021,442	36,799,310		407,820,752	2.42	62,520,752	
356,291,939	32,609,609		388,901,548	2.31	51,818,548	
1,791,925			1,791,925	0.01	1,779,925	
12,937,578	4,189,701		17,127,279	0.10	8,922,279	
647,620,121	31,129,582		678,749,703	4.03	-176,263,297	
180,597,757			180,597,757	1.07	-10,160,243	
467,022,364	31,129,582		498,151,946	2.96	-166,103,054	
95,312,979	11,372,933		106,685,912	0.63	-45,349,088	
74,879,216	11,372,933		86,252,149	0.51	-15,689,851	
10,958,770			10,958,770	0.07	-39,043,230	
9,474,993			9,474,993	0.06	9,383,993	
4,761,744,453	8,840,000		4,770,584,453	28.33	-1,924,720,547	
4,761,744,453	8,840,000		4,770,584,453	28.33	-1,924,720,547	
2,364,736			2,364,736	0.02	2,325,736	
2,330,000			2,330,000	0.02	2,292,000	
34,736			34,736		33,736	
946,764,713	19,532,672		966,297,385	5.74	356,356,385	
946,764,713	19,532,672		966,297,385	5.74	356,356,385	
16,515,934,687	324,721,331		16,840,656,018	100.00	-1,348,060,982	

經常門

科 目			預 算 數		
款	項	名 稱	本 年 度 預 算 數	預 算 增 減 數	合 計
01		稅課收入	9,140,786,000	390,297,000	9,531,083,000
	01	土地稅	2,724,473,000		2,724,473,000
	02	房屋稅	1,359,433,000		1,359,433,000
	03	使用牌照稅	1,150,394,000		1,150,394,000
	04	契稅	326,629,000		326,629,000
	05	印花稅	273,090,000		273,090,000
	06	娛樂稅	35,028,000		35,028,000
	07	遺產及贈與稅	113,280,000		113,280,000
	08	菸酒稅	159,857,000		159,857,000
	09	統籌分配稅	2,998,602,000	390,297,000	3,388,899,000
02		工程受益費收入	1,000		1,000
	01	工程受益費收入	1,000		1,000
03		罰款及賠償收入	344,117,000	1,183,000	345,300,000
	01	罰金罰鍰及怠金	335,900,000	1,183,000	337,083,000
	02	沒入及沒收財物	12,000		12,000
	03	賠償收入	8,205,000		8,205,000
04		規費收入	853,873,000	1,140,000	855,013,000
	01	行政規費收入	190,518,000	240,000	190,758,000
	02	使用規費收入	663,355,000	900,000	664,255,000
05		財產收入	102,033,000		102,033,000
	01	財產孳息	101,942,000		101,942,000
	02	廢舊物資售價	91,000		91,000
06		補助及協助收入	6,624,222,000	71,083,000	6,695,305,000
	01	上級政府補助收入	6,624,222,000	71,083,000	6,695,305,000
07		捐獻及贈與收入	39,000		39,000
	01	捐獻收入	38,000		38,000
	02	贈與收入	1,000		1,000
08		其他收入	459,661,000	150,280,000	609,941,000
	01	雜項收入	459,661,000	150,280,000	609,941,000
		經常門合計	17,524,732,000	613,983,000	18,138,715,000

總決算

決算提要表

101年度

單位：新臺幣元

決 算 數				比 較 增 減 數	說 明
實 現 數	應 收 數	保 留 數	合 計		
9,691,045,661	217,046,834		9,908,092,495	377,009,495	
2,860,445,574	111,618,506		2,972,064,080	247,591,080	
1,367,069,785	10,015,023		1,377,084,808	17,651,808	
1,165,877,493	12,789,558		1,178,667,051	28,273,051	
303,784,661	9,173,561		312,958,222	-13,670,778	
326,574,569	2,053,132		328,627,701	55,537,701	
34,730,667	1,325,666		36,056,333	1,028,333	
145,472,024			145,472,024	32,192,024	
134,135,004	12,858,098		146,993,102	-12,863,898	
3,352,955,884	57,213,290		3,410,169,174	21,270,174	
60,582			60,582	59,582	
60,582			60,582	59,582	
371,021,442	36,799,310		407,820,752	62,520,752	
356,291,939	32,609,609		388,901,548	51,818,548	
1,791,925			1,791,925	1,779,925	
12,937,578	4,189,701		17,127,279	8,922,279	
647,620,121	31,129,582		678,749,703	-176,263,297	
180,597,757			180,597,757	-10,160,243	
467,022,364	31,129,582		498,151,946	-166,103,054	
84,354,209	11,372,933		95,727,142	-6,305,858	
74,879,216	11,372,933		86,252,149	-15,689,851	
9,474,993			9,474,993	9,383,993	
4,761,744,453	8,840,000		4,770,584,453	-1,924,720,547	
4,761,744,453	8,840,000		4,770,584,453	-1,924,720,547	
2,364,736			2,364,736	2,325,736	
2,330,000			2,330,000	2,292,000	
34,736			34,736	33,736	
946,764,713	19,532,672		966,297,385	356,356,385	
946,764,713	19,532,672		966,297,385	356,356,385	
16,504,975,917	324,721,331		16,829,697,248	-1,309,017,752	

新竹市
歲入來源別

資本門

中華民國

科 目			預 算 數		
款	項	名 稱	本 年 度 預 算 數	預 算 增 減 數	合 計
01		財產收入	50,002,000		50,002,000
	01	財產售價	50,002,000		50,002,000
		資本門合計	50,002,000		50,002,000
		經資門總計	17,574,734,000	613,983,000	18,188,717,000

總決算

決算提要表

101年度

單位：新臺幣元

決 算 數				比 較 增 減 數	說 明
實 現 數	應 收 數	保 留 數	合 計		
10,958,770			10,958,770	-39,043,230	
10,958,770			10,958,770	-39,043,230	
10,958,770			10,958,770	-39,043,230	
16,515,934,687	324,721,331		16,840,656,018	-1,348,060,982	

新竹市 歲入來源

中華民國

經常門

科 目				預 算 數			
款	項	目	節	名 稱	本 年 度 預 算 數	預 算 增 減 數	合 計
01				01000000000	9,140,786,000	390,297,000	9,531,083,000
	001			稅課收入			
				01020300000	3,271,739,000	390,297,000	3,662,036,000
				新竹市政府			
		01		01020300700	113,280,000		113,280,000
				遺產及贈與稅			
		01		01020300701	56,640,000		56,640,000
				遺產稅			
		02		01020300702	56,640,000		56,640,000
				贈與稅			
		02		01020300800	159,857,000		159,857,000
				菸酒稅			
		01		01020300801	159,857,000		159,857,000
				菸酒稅			
		03		01020300900	2,998,602,000	390,297,000	3,388,899,000
				統籌分配稅			
		01		01020300901	2,998,602,000	390,297,000	3,388,899,000
				統籌分配稅			
	002			01050700000	5,869,047,000		5,869,047,000
				新竹市稅務局			
		01		01050700100	2,724,473,000		2,724,473,000
				土地稅			
		01		01050700101	1,351,000,000		1,351,000,000
				地價稅			
		02		01050700102	1,373,473,000		1,373,473,000
				土地增值稅			
		02		01050700200	1,359,433,000		1,359,433,000
				房屋稅			
		01		01050700201	1,359,433,000		1,359,433,000
				房屋稅			
		03		01050700300	1,150,394,000		1,150,394,000
				使用牌照稅			
		01		01050700301	1,150,394,000		1,150,394,000
				使用牌照稅			
		04		01050700400	326,629,000		326,629,000
				契稅			
		01		01050700401	326,629,000		326,629,000
				契稅			
		05		01050700500	273,090,000		273,090,000
				印花稅			
		01		01050700501	273,090,000		273,090,000
				印花稅			
		06		01050700600	35,028,000		35,028,000
				娛樂稅			
		01		01050700601	35,028,000		35,028,000
				娛樂稅			
02				02000000000	1,000		1,000
				工程受益費收入			
	001			02020300000	1,000		1,000
				新竹市政府			

總決算 別決算表

101年度

單位：新臺幣元

決 算 數				比 較 增 減 數	說 明
實 現 數	應 收 數	保 留 數	合 計		
9,691,045,661	217,046,834		9,908,092,495	377,009,495	
3,632,562,912	70,071,388		3,702,634,300	40,598,300	
145,472,024			145,472,024	32,192,024	
70,621,329			70,621,329	13,981,329	
74,850,695			74,850,695	18,210,695	
134,135,004	12,858,098		146,993,102	-12,863,898	
134,135,004	12,858,098		146,993,102	-12,863,898	
3,352,955,884	57,213,290		3,410,169,174	21,270,174	
3,352,955,884	57,213,290		3,410,169,174	21,270,174	
6,058,482,749	146,975,446		6,205,458,195	336,411,195	
2,860,445,574	111,618,506		2,972,064,080	247,591,080	
1,323,826,615	22,555,098		1,346,381,713	-4,618,287	
1,536,618,959	89,063,408		1,625,682,367	252,209,367	
1,367,069,785	10,015,023		1,377,084,808	17,651,808	
1,367,069,785	10,015,023		1,377,084,808	17,651,808	
1,165,877,493	12,789,558		1,178,667,051	28,273,051	
1,165,877,493	12,789,558		1,178,667,051	28,273,051	
303,784,661	9,173,561		312,958,222	-13,670,778	
303,784,661	9,173,561		312,958,222	-13,670,778	
326,574,569	2,053,132		328,627,701	55,537,701	
326,574,569	2,053,132		328,627,701	55,537,701	
34,730,667	1,325,666		36,056,333	1,028,333	
34,730,667	1,325,666		36,056,333	1,028,333	
60,582			60,582	59,582	
60,582			60,582	59,582	

新竹市
歲入來源

中華民國

經常門

科 目				預 算 數					
款	項	目	節	名 稱	本 年 度 預 算 數	預 算 增 減 數	合 計		
03	001	01		02020300100	1,000		1,000		
				工程受益費收入					
				01	02020300101	1,000		1,000	
					工程受益費收入				
					03000000000	344,117,000	1,183,000	345,300,000	
					罰款及賠償收入				
					03010100000				
					新竹市議會				
					01	03010100300			
						賠償收入			
					01	03010100301			
						一般賠償收入			
				002		03020300000	11,873,000		11,873,000
						新竹市政府			
					01	03020300100	3,670,000		3,670,000
						罰金罰鍰及怠金			
					01	03020300101	3,540,000		3,540,000
						罰金罰鍰			
					02	03020300102	130,000		130,000
						怠金			
				002		03020300200	2,000		2,000
						沒入及沒收財物			
					01	03020300201	1,000		1,000
						沒入金			
					02	03020300202	1,000		1,000
						沒收物變價			
					03	03020300300	8,201,000		8,201,000
			賠償收入						
		01	03020300301	8,200,000		8,200,000			
			一般賠償收入						
		02	03020300302	1,000		1,000			
			賠償求償收入						
	003		03030500000	1,000		1,000			
			新竹市東區區公所						
		01	03030500300	1,000		1,000			
			賠償收入						
		01	03030500301	1,000		1,000			
			一般賠償收入						
	004		03030510000	1,000		1,000			
			新竹市北區區公所						
		01	03030510300	1,000		1,000			
			賠償收入						
		01	03030510301	1,000		1,000			
			一般賠償收入						
	005		03030520000	1,000		1,000			
			新竹市香山區公所						
		01	03030520300	1,000		1,000			
			賠償收入						
		01	03030520301	1,000		1,000			
			一般賠償收入						

總決算

別決算表

101年度

單位：新臺幣元

決 算 數				比 較 增 減 數	說 明
實 現 數	應 收 數	保 留 數	合 計		
60,582			60,582	59,582	
60,582			60,582	59,582	
371,021,442	36,799,310		407,820,752	62,520,752	
7,639			7,639	7,639	
7,639			7,639	7,639	
7,639			7,639	7,639	
30,286,629	11,701,829		41,988,458	30,115,458	
19,860,670	7,512,128		27,372,798	23,702,798	
19,742,282	7,512,128		27,254,410	23,714,410	
118,388			118,388	-11,612	
1,790,925			1,790,925	1,788,925	
1,790,925			1,790,925	1,789,925	
				-1,000	
8,635,034	4,189,701		12,824,735	4,623,735	
8,507,919	4,189,701		12,697,620	4,497,620	
127,115			127,115	126,115	
135,186			135,186	134,186	
135,186			135,186	134,186	
135,186			135,186	134,186	
21,018			21,018	20,018	
21,018			21,018	20,018	
21,018			21,018	20,018	
13,664			13,664	12,664	
13,664			13,664	12,664	
13,664			13,664	12,664	

新竹市 歲入來源

中華民國

經常門

科 目				預 算 數			
款	項	目	節	名 稱	本 年 度 預 算 數	預 算 增 減 數	合 計
	006			03030550000 新竹市東區戶政事務所	30,000		30,000
		01		03030550100 罰金罰鍰及息金	30,000		30,000
			01	03030550101 罰金罰鍰	30,000		30,000
	007			03030560000 新竹市北區戶政事務所	50,000		50,000
		01		03030560100 罰金罰鍰及息金	50,000		50,000
			01	03030560101 罰金罰鍰	50,000		50,000
		02		03030560300 賠償收入			
			01	03030560301 一般賠償收入			
	008			03030570000 新竹市香山戶政事務所	15,000		15,000
		01		03030570100 罰金罰鍰及息金	15,000		15,000
			01	03030570101 罰金罰鍰	15,000		15,000
	009			03040600000 新竹市地政事務所	3,000,000		3,000,000
		01		03040600100 罰金罰鍰及息金	3,000,000		3,000,000
			01	03040600101 罰金罰鍰	3,000,000		3,000,000
	010			03050700000 新竹市稅務局	25,455,000		25,455,000
		01		03050700100 罰金罰鍰及息金	25,455,000		25,455,000
			01	03050700101 罰金罰鍰	15,655,000		15,655,000
		02		03050700102 息金	9,800,000		9,800,000
	011			03071060000 新竹市文化局		100,000	100,000
		01		03071060100 罰金罰鍰及息金		100,000	100,000
			01	03071060101 罰金罰鍰		100,000	100,000
		02		03071060200 沒入及沒收財物			
			01	03071060201 沒入金			
		03		03071060300 賠償收入			
			01	03071060301 一般賠償收入			

總決算

別決算表

101年度

單位：新臺幣元

決 算 數				比 較 增 減 數	說 明
實 現 數	應 收 數	保 留 數	合 計		
1,800			1,800	-28,200	
1,800			1,800	-28,200	
1,800			1,800	-28,200	
75,100			75,100	25,100	
74,900			74,900	24,900	
74,900			74,900	24,900	
200			200	200	
200			200	200	
5,100			5,100	-9,900	
5,100			5,100	-9,900	
5,100			5,100	-9,900	
2,109,998	162,100		2,272,098	-727,902	
2,109,998	162,100		2,272,098	-727,902	
2,109,998	162,100		2,272,098	-727,902	
15,091,363	10,740,786		25,832,149	377,149	
15,091,363	10,740,786		25,832,149	377,149	
5,470,763	10,740,786		16,211,549	556,549	
9,620,600			9,620,600	-179,400	
604,896			604,896	504,896	
353,035			353,035	253,035	
353,035			353,035	253,035	
1,000			1,000	1,000	
1,000			1,000	1,000	
250,861			250,861	250,861	
250,861			250,861	250,861	

新竹市 歲入來源

中華民國

經常門

科 目				預 算 數			
款	項	目	節	名 稱	本 年 度 預 算 數	預 算 增 減 數	合 計
	012			03086000000 新竹市立動物園			
		01		03086000300 賠償收入			
			01	03086000301 一般賠償收入			
	013			03090800000 新竹市警察局	284,277,000		284,277,000
		01		03090800100 罰金罰鍰及怠金	284,267,000		284,267,000
			01	03090800101 罰金罰鍰	261,350,000		261,350,000
			02	03090800103 車輛移置費	22,917,000		22,917,000
		02		03090800200 沒入及沒收財物	10,000		10,000
			01	03090800201 沒入金	8,000		8,000
			02	03090800202 沒收物變價	2,000		2,000
		03		03090800300 賠償收入			
			01	03090800301 一般賠償收入			
	014			03100850000 新竹市消防局	600,000		600,000
		01		03100850100 罰金罰鍰及怠金	600,000		600,000
			01	03100850101 罰金罰鍰	600,000		600,000
		02		03100850300 賠償收入			
			01	03100850301 一般賠償收入			
	015			03110900000 新竹市衛生局	1,688,000		1,688,000
		01		03110900100 罰金罰鍰及怠金	1,688,000		1,688,000
			01	03110900101 罰金罰鍰	1,688,000		1,688,000
		02		03110900300 賠償收入			
			01	03110900301 一般賠償收入			
	016			03121000000 新竹市環境保護局	17,126,000	1,083,000	18,209,000
		01		03121000100 罰金罰鍰及怠金	17,125,000	1,083,000	18,208,000
			01	03121000101 罰金罰鍰	17,125,000	1,083,000	18,208,000

總決算 別決算表

101年度

單位：新臺幣元

決 算 數				比 較 增 減 數	說 明
實 現 數	應 收 數	保 留 數	合 計		
101,917			101,917	101,917	
101,917			101,917	101,917	
101,917			101,917	101,917	
300,192,265	9,067,351		309,259,616	24,982,616	
297,276,485	9,067,351		306,343,836	22,076,836	
286,606,185	9,016,951		295,623,136	34,273,136	
10,670,300	50,400		10,720,700	-12,196,300	
				-10,000	
				-8,000	
				-2,000	
2,915,780			2,915,780	2,915,780	
2,915,780			2,915,780	2,915,780	
429,511	1,049,000		1,478,511	878,511	
420,000	1,049,000		1,469,000	869,000	
420,000	1,049,000		1,469,000	869,000	
9,511			9,511	9,511	
9,511			9,511	9,511	
3,735,144	631,000		4,366,144	2,678,144	
3,220,803	631,000		3,851,803	2,163,803	
3,220,803	631,000		3,851,803	2,163,803	
514,341			514,341	514,341	
514,341			514,341	514,341	
18,210,212	3,447,244		21,657,456	3,448,456	
17,877,785	3,447,244		21,325,029	3,117,029	
17,877,785	3,447,244		21,325,029	3,117,029	

新竹市 歲入來源

中華民國

經常門

科 目				預 算 數				
款	項	目	節	名 稱	本 年 度 預 算 數	預 算 增 減 數	合 計	
04	001	02		03121000300	1,000		1,000	
				賠償收入				
			01	03121000301	1,000		1,000	
				一般賠償收入				
				04000000000	853,873,000	1,140,000	855,013,000	
				規費收入				
				04020300000	30,897,000		30,897,000	
				新竹市政府				
				01	04020300100	7,697,000		7,697,000
				行政規費收入				
				01	04020300101	2,148,000		2,148,000
				審查費				
				02	04020300102	4,525,000		4,525,000
				證照費				
				03	04020300103	1,024,000		1,024,000
				登記費				
				02	04020300200	23,200,000		23,200,000
				使用規費收入				
				01	04020300204	10,100,000		10,100,000
				資料使用費				
				02	04020300212			
				供應費				
				03	04020300213	700,000		700,000
				場地設施使用費				
				04	04020300214	400,000		400,000
				服務費				
				05	04020300215	12,000,000		12,000,000
				道路使用費				
				002	04030500000	186,000		186,000
				新竹市東區區公所				
				01	04030500100	180,000		180,000
				行政規費收入				
	01	04030500101	180,000		180,000			
	審查費							
	02	04030500200	6,000		6,000			
	使用規費收入							
	01	04030500204	1,000		1,000			
	資料使用費							
	02	04030500213	5,000		5,000			
	場地設施使用費							
	003	04030510000	290,000		290,000			
	新竹市北區區公所							
	01	04030510100	40,000		40,000			
	行政規費收入							
	01	04030510101	40,000		40,000			
	審查費							
	02	04030510200	250,000		250,000			
	使用規費收入							
	01	04030510204						
	資料使用費							

總決算

別決算表

101年度

單位：新臺幣元

決 算 數				比 較 增 減 數	說 明
實 現 數	應 收 數	保 留 數	合 計		
332,427			332,427	331,427	
332,427			332,427	331,427	
647,620,121	31,129,582		678,749,703	-176,263,297	
62,466,868			62,466,868	31,569,868	
18,358,481			18,358,481	10,661,481	
2,984,015			2,984,015	836,015	
12,020,866			12,020,866	7,495,866	
3,353,600			3,353,600	2,329,600	
44,108,387			44,108,387	20,908,387	
15,935,971			15,935,971	5,835,971	
153,300			153,300	153,300	
1,502,850			1,502,850	802,850	
513,300			513,300	113,300	
26,002,966			26,002,966	14,002,966	
349,300			349,300	163,300	
341,300			341,300	161,300	
341,300			341,300	161,300	
8,000			8,000	2,000	
				-1,000	
8,000			8,000	3,000	
516,426			516,426	226,426	
54,100			54,100	14,100	
54,100			54,100	14,100	
462,326			462,326	212,326	
576			576	576	

新竹市 歲入來源

中華民國

經常門

科 目				預 算 數			
款	項	目	節	名 稱	本 年 度 預 算 數	預 算 增 減 數	合 計
			02	04030510213 場地設施使用費	250,000		250,000
	004			04030520000 新竹市香山區公所	152,000		152,000
		01		04030520100 行政規費收入	150,000		150,000
			01	04030520101 審查費	150,000		150,000
		02		04030520200 使用規費收入	2,000		2,000
			01	04030520204 資料使用費	2,000		2,000
	005			04030550000 新竹市東區戶政事務所	5,111,000		5,111,000
		01		04030550100 行政規費收入	2,603,000		2,603,000
			01	04030550102 證照費	2,598,000		2,598,000
		02		04030550104 考試報名費	5,000		5,000
		02		04030550200 使用規費收入	2,508,000		2,508,000
			01	04030550204 資料使用費	2,125,000		2,125,000
		02		04030550214 服務費	383,000		383,000
	006			04030560000 新竹市北區戶政事務所	4,744,000		4,744,000
		01		04030560100 行政規費收入	2,097,000		2,097,000
			01	04030560102 證照費	2,094,000		2,094,000
		02		04030560104 考試報名費	3,000		3,000
		02		04030560200 使用規費收入	2,647,000		2,647,000
			01	04030560204 資料使用費	2,480,000		2,480,000
		02		04030560214 服務費	167,000		167,000
	007			04030570000 新竹市香山戶政事務所	1,893,000		1,893,000
		01		04030570100 行政規費收入	1,003,000		1,003,000
			01	04030570102 證照費	1,000,000		1,000,000
		02		04030570104 考試報名費	3,000		3,000
		02		04030570200 使用規費收入	890,000		890,000

總決算

別決算表

101年度

單位：新臺幣元

決 算 數				比 較 增 減 數	說 明
實 現 數	應 收 數	保 留 數	合 計		
461,750			461,750	211,750	
308,600			308,600	156,600	
307,800			307,800	157,800	
307,800			307,800	157,800	
800			800	-1,200	
800			800	-1,200	
6,023,361			6,023,361	912,361	
2,970,270			2,970,270	367,270	
2,966,770			2,966,770	368,770	
3,500			3,500	-1,500	
3,053,091			3,053,091	545,091	
2,635,535			2,635,535	510,535	
417,556			417,556	34,556	
4,323,139			4,323,139	-420,861	
2,147,700			2,147,700	50,700	
2,145,700			2,145,700	51,700	
2,000			2,000	-1,000	
2,175,439			2,175,439	-471,561	
1,981,103			1,981,103	-498,897	
194,336			194,336	27,336	
1,983,438			1,983,438	90,438	
1,047,000			1,047,000	44,000	
1,046,500			1,046,500	46,500	
500			500	-2,500	
936,438			936,438	46,438	

新竹市 歲入來源

中華民國

經常門

科 目				預 算 數			
款	項	目	節	名 稱	本 年 度 預 算 數	預 算 增 減 數	合 計
			01	04030570204 資料使用費	850,000		850,000
			02	04030570214 服務費	40,000		40,000
	008			04030650000 新竹市殯葬管理所	150,125,000		150,125,000
		01		04030650200 使用規費收入	150,125,000		150,125,000
			01	04030650204 資料使用費			
			02	04030650213 場地設施使用費	150,125,000		150,125,000
	009			04040600000 新竹市地政事務所	179,588,000		179,588,000
		01		04040600100 行政規費收入	172,158,000		172,158,000
			01	04040600101 審查費	17,000,000		17,000,000
			02	04040600103 登記費	155,158,000		155,158,000
		02		04040600200 使用規費收入	7,430,000		7,430,000
			01	04040600204 資料使用費	7,200,000		7,200,000
			02	04040600212 供應費	230,000		230,000
	010			04050700000 新竹市稅務局	371,000		371,000
		01		04050700200 使用規費收入	371,000		371,000
			01	04050700204 資料使用費	300,000		300,000
			02	04050700213 場地設施使用費	71,000		71,000
	011			04066200000 新竹市立體育場	7,407,000		7,407,000
		01		04066200200 使用規費收入	7,407,000		7,407,000
			01	04066200204 資料使用費			
			02	04066200213 場地設施使用費	7,407,000		7,407,000
			03	04066200214 服務費			
	012			04071060000 新竹市文化局	3,581,000	400,000	3,981,000
		01		04071060100 行政規費收入			
			01	04071060102 證照費			

總決算

別決算表

101年度

單位：新臺幣元

決 算 數				比 較 增 減 數	說 明
實 現 數	應 收 數	保 留 數	合 計		
889,215			889,215	39,215	
47,223			47,223	7,223	
108,898,700			108,898,700	-41,226,300	
108,898,700			108,898,700	-41,226,300	
2,000			2,000	2,000	
108,896,700			108,896,700	-41,228,300	
156,702,440			156,702,440	-22,885,560	
150,460,053			150,460,053	-21,697,947	
15,390,800			15,390,800	-1,609,200	
135,069,253			135,069,253	-20,088,747	
6,242,387			6,242,387	-1,187,613	
6,053,097			6,053,097	-1,146,903	
189,290			189,290	-40,710	
2,017,381			2,017,381	1,646,381	
2,017,381			2,017,381	1,646,381	
1,921,750			1,921,750	1,621,750	
95,631			95,631	24,631	
7,398,908			7,398,908	-8,092	
7,398,908			7,398,908	-8,092	
100			100	100	
7,328,408			7,328,408	-78,592	
70,400			70,400	70,400	
5,335,797			5,335,797	1,354,797	
26,900			26,900	26,900	
26,900			26,900	26,900	

新竹市 歲入來源

中華民國

經常門

科 目				預 算 數			
款	項	目	節	名 稱	本 年 度 預 算 數	預 算 增 減 數	合 計
		02		04071060200 使用規費收入	3,581,000	400,000	3,981,000
			01	04071060204 資料使用費	105,000		105,000
			02	04071060213 場地設施使用費	3,406,000	400,000	3,806,000
			03	04071060214 服務費	70,000		70,000
	013			04086000000 新竹市立動物園	3,000,000		3,000,000
			01	04086000200 使用規費收入	3,000,000		3,000,000
			01	04086000213 場地設施使用費	3,000,000		3,000,000
	014			04090800000 新竹市警察局	638,000		638,000
			01	04090800100 行政規費收入	589,000		589,000
			01	04090800102 證照費	579,000		579,000
			02	04090800104 考試報名費	10,000		10,000
			02	04090800200 使用規費收入	49,000		49,000
			01	04090800204 資料使用費	1,000		1,000
			02	04090800213 場地設施使用費	48,000		48,000
	015			04100850000 新竹市消防局	3,500,000		3,500,000
			01	04100850200 使用規費收入	3,500,000		3,500,000
			01	04100850213 場地設施使用費	3,500,000		3,500,000
	016			04110900000 新竹市衛生局	1,801,000		1,801,000
			01	04110900100 行政規費收入	1,801,000		1,801,000
			01	04110900101 審查費	1,151,000		1,151,000
			02	04110900102 證照費	650,000		650,000
	017			04121000000 新竹市環境保護局	460,589,000	740,000	461,329,000
			01	04121000100 行政規費收入	2,200,000	240,000	2,440,000
			01	04121000101 審查費	1,904,000	240,000	2,144,000
			02	04121000102 證照費	296,000		296,000

總決算

別決算表

101年度

單位：新臺幣元

決 算 數				比較增減數	說 明
實 現 數	應 收 數	保 留 數	合 計		
5,308,897			5,308,897	1,327,897	
143,813			143,813	38,813	
4,803,294			4,803,294	997,294	
361,790			361,790	291,790	
4,103,680			4,103,680	1,103,680	
4,103,680			4,103,680	1,103,680	
4,103,680			4,103,680	1,103,680	
733,400			733,400	95,400	
696,000			696,000	107,000	
678,900			678,900	99,900	
17,100			17,100	7,100	
37,400			37,400	-11,600	
200			200	-800	
37,200			37,200	-10,800	
3,743,950			3,743,950	243,950	
3,743,950			3,743,950	243,950	
3,743,950			3,743,950	243,950	
2,327,753			2,327,753	526,753	
2,327,753			2,327,753	526,753	
1,591,843			1,591,843	440,843	
735,910			735,910	85,910	
280,386,980	31,129,582		311,516,562	-149,812,438	
1,860,400			1,860,400	-579,600	
1,662,800			1,662,800	-481,200	
197,600			197,600	-98,400	

新竹市 歲入來源

中華民國

經常門

科 目				預 算 數				
款	項	目	節	名 稱	本 年 度 預 算 數	預 算 增 減 數	合 計	
05	001	02		04121000200	458,389,000	500,000	458,889,000	
					使用規費收入			
			01	04121000204	12,000		12,000	
					資料使用費			
			02	04121000208	457,513,000		457,513,000	
					廢棄物清理費			
			03	04121000213	864,000	500,000	1,364,000	
					場地設施使用費			
					06000000000	102,033,000		102,033,000
					財產收入			
					06010100000			
					新竹市議會			
				01	06010100500			
					廢舊物資售價			
				01	06010100501			
					廢舊物資售價			
				002	06020300000	101,343,000		101,343,000
					新竹市政府			
				01	06020300100	101,342,000		101,342,000
					財產孳息			
				01	06020300101	1,000		1,000
					利息收入			
				02	06020300102	83,502,000		83,502,000
					租金收入			
				03	06020300103	17,839,000		17,839,000
					權利金			
				02	06020300500	1,000		1,000
					廢舊物資售價			
				01	06020300501	1,000		1,000
					廢舊物資售價			
	003	06030500000	10,000		10,000			
		新竹市東區區公所						
	01	06030500500	10,000		10,000			
		廢舊物資售價						
	01	06030500501	10,000		10,000			
		廢舊物資售價						
	004	06030510000						
		新竹市北區區公所						
	01	06030510500						
		廢舊物資售價						
	01	06030510501						
		廢舊物資售價						
	005	06030520000						
		新竹市香山區公所						
	01	06030520500						
		廢舊物資售價						
	01	06030520501						
		廢舊物資售價						
	006	06030550000						
		新竹市東區戶政事務所						

總決算 別決算表

101年度

單位：新臺幣元

決 算 數				比 較 增 減 數	說 明
實 現 數	應 收 數	保 留 數	合 計		
278,526,580	31,129,582		309,656,162	-149,232,838	
20,700			20,700	8,700	
275,729,270	31,129,582		306,858,852	-150,654,148	
2,776,610			2,776,610	1,412,610	
84,354,209	11,372,933		95,727,142	-6,305,858	
63,890			63,890	63,890	
63,890			63,890	63,890	
63,890			63,890	63,890	
74,506,275	11,372,933		85,879,208	-15,463,792	
74,013,435	11,372,933		85,386,368	-15,955,632	
1,168,590			1,168,590	1,167,590	
53,247,230	11,372,933		64,620,163	-18,881,837	
19,597,615			19,597,615	1,758,615	
492,840			492,840	491,840	
492,840			492,840	491,840	
135,795			135,795	125,795	
135,795			135,795	125,795	
135,795			135,795	125,795	
71,130			71,130	71,130	
71,130			71,130	71,130	
71,130			71,130	71,130	
32,350			32,350	32,350	
32,350			32,350	32,350	
32,350			32,350	32,350	
2,820			2,820	2,820	

新竹市
歲入來源

中華民國

經常門

科 目				預 算 數		
款	項	目	節 名 稱	本 年 度 預 算 數	預 算 增 減 數	合 計
		01	06030550500 廢舊物資售價			
		01	06030550501 廢舊物資售價			
	007		06030560000 新竹市北區戶政事務所			
		01	06030560500 廢舊物資售價			
		01	06030560501 廢舊物資售價			
	008		06030570000 新竹市香山戶政事務所			
		01	06030570500 廢舊物資售價			
		01	06030570501 廢舊物資售價			
	009		06030650000 新竹市殯葬管理所			
		01	06030650500 廢舊物資售價			
		01	06030650501 廢舊物資售價			
	010		06040600000 新竹市地政事務所			
		01	06040600500 廢舊物資售價			
		01	06040600501 廢舊物資售價			
	011		06050700000 新竹市稅務局			
		01	06050700500 廢舊物資售價			
		01	06050700501 廢舊物資售價			
	012		06066200000 新竹市立體育場			
		01	06066200500 廢舊物資售價			
		01	06066200501 廢舊物資售價			
	013		06071060000 新竹市文化局	605,000		605,000
		01	06071060100 財產孳息	600,000		600,000
		01	06071060103 權利金	600,000		600,000
		02	06071060500 廢舊物資售價	5,000		5,000
		01	06071060501 廢舊物資售價	5,000		5,000

總決算

別決算表

101年度

單位：新臺幣元

決 算 數				比 較 增 減 數	說 明
實 現 數	應 收 數	保 留 數	合 計		
2,820			2,820	2,820	
2,820			2,820	2,820	
3,680			3,680	3,680	
3,680			3,680	3,680	
3,680			3,680	3,680	
2,120			2,120	2,120	
2,120			2,120	2,120	
2,120			2,120	2,120	
18,391			18,391	18,391	
18,391			18,391	18,391	
18,391			18,391	18,391	
30,000			30,000	30,000	
30,000			30,000	30,000	
30,000			30,000	30,000	
10,650			10,650	10,650	
10,650			10,650	10,650	
10,650			10,650	10,650	
2,400			2,400	2,400	
2,400			2,400	2,400	
2,400			2,400	2,400	
872,223			872,223	267,223	
865,781			865,781	265,781	
865,781			865,781	265,781	
6,442			6,442	1,442	
6,442			6,442	1,442	

新竹市 歲入來源

中華民國

經常門

科 目				預 算 數		
款	項	目	節 名 稱	本 年 度 預 算 數	預 算 增 減 數	合 計
06	014	01	06086000000 新竹市立動物園			
			06086000500 廢舊物資售價			
	015	01	06086000501 廢舊物資售價			
			06090800000 新竹市警察局	55,000		55,000
	016	01	06090800500 廢舊物資售價	55,000		55,000
			06090800501 廢舊物資售價	55,000		55,000
	017	01	06100850000 新竹市消防局	10,000		10,000
			06100850500 廢舊物資售價	10,000		10,000
	018	01	06100850501 廢舊物資售價	10,000		10,000
			06110900000 新竹市衛生局	10,000		10,000
	001	01	06110900500 廢舊物資售價	10,000		10,000
			06110900501 廢舊物資售價	10,000		10,000
	002	01	06121000000 新竹市環境保護局			
			06121000500 廢舊物資售價			
	003	01	06121000501 廢舊物資售價			
			08000000000 補助及協助收入	6,624,222,000	71,083,000	6,695,305,000
	001	01	08020300000 新竹市政府	6,566,074,000	67,671,000	6,633,745,000
			08020300100 上級政府補助收入	6,566,074,000	67,671,000	6,633,745,000
	002	01	08020300101 一般補助收入	2,791,514,000		2,791,514,000
			08020300102 計畫型補助收入	3,774,560,000	67,671,000	3,842,231,000
	003	01	08100850000 新竹市消防局	10,518,000		10,518,000
			08100850100 上級政府補助收入	10,518,000		10,518,000
	003	01	08100850102 計畫型補助收入	10,518,000		10,518,000
			08110900000 新竹市衛生局	20,476,000		20,476,000
			08110900100 上級政府補助收入	20,476,000		20,476,000

總決算 別決算表

101年度

單位：新臺幣元

決 算 數				比 較 增 減 數	說 明
實 現 數	應 收 數	保 留 數	合 計		
1,100			1,100	1,100	
1,100			1,100	1,100	
1,100			1,100	1,100	
1,016,245			1,016,245	961,245	
1,016,245			1,016,245	961,245	
1,016,245			1,016,245	961,245	
1,424,068			1,424,068	1,414,068	
1,424,068			1,424,068	1,414,068	
1,424,068			1,424,068	1,414,068	
48,686			48,686	38,686	
48,686			48,686	38,686	
48,686			48,686	38,686	
6,112,386			6,112,386	6,112,386	
6,112,386			6,112,386	6,112,386	
6,112,386			6,112,386	6,112,386	
4,761,744,453	8,840,000		4,770,584,453	-1,924,720,547	
4,702,951,307	8,840,000		4,711,791,307	-1,921,953,693	
4,702,951,307	8,840,000		4,711,791,307	-1,921,953,693	
2,789,754,334			2,789,754,334	-1,759,666	
1,913,196,973	8,840,000		1,922,036,973	-1,920,194,027	
10,150,718			10,150,718	-367,282	
10,150,718			10,150,718	-367,282	
10,150,718			10,150,718	-367,282	
19,521,183			19,521,183	-954,817	
19,521,183			19,521,183	-954,817	

新竹市 歲入來源

中華民國

經常門

科 目				預 算 數			
款	項	目	節	名 稱	本 年 度 預 算 數	預 算 增 減 數	合 計
07	004	01	01	08110900102	20,476,000		20,476,000
				計畫型補助收入			
				08121000000	27,154,000	3,412,000	30,566,000
				新竹市環境保護局			
				08121000100	27,154,000	3,412,000	30,566,000
				上級政府補助收入			
	001	01	01	08121000102	27,154,000	3,412,000	30,566,000
				計畫型補助收入			
				09000000000	39,000		39,000
			捐獻及贈與收入				
		01	01	09020300000	39,000		39,000
				新竹市政府			
				09020300100	38,000		38,000
			捐獻收入				
		01	01	09020300101	38,000		38,000
				一般捐獻			
				09020300200	1,000		1,000
			贈與收入				
		01	01	09020300202	1,000		1,000
				財產贈與			
				09030520000			
	新竹市香山區公所						
01	01	09030520100					
		捐獻收入					
		09030520101					
	一般捐獻						
08	001	01	01	11000000000	459,661,000	150,280,000	609,941,000
				其他收入			
				11010100000			
		新竹市議會					
	01	01	11010100200				
			雜項收入				
			11010100201				
		收回以前年度歲出					
	002	01	01	11020300000	246,439,000	148,830,000	395,269,000
				新竹市政府			
				11020300200	246,439,000	148,830,000	395,269,000
		雜項收入					
	01	01	11020300201				
			收回以前年度歲出				
			11020300203	246,439,000	148,830,000	395,269,000	
	其他雜項收入						
003	01	01	01	11030500000			
				新竹市東區區公所			
				11030500200			
				雜項收入			
				11030500201			
	收回以前年度歲出						
	02	11030500203					
	其他雜項收入						

總決算 別決算表

101年度

單位：新臺幣元

決 算 數				比 較 增 減 數	說 明
實 現 數	應 收 數	保 留 數	合 計		
19,521,183			19,521,183	-954,817	
29,121,245			29,121,245	-1,444,755	
29,121,245			29,121,245	-1,444,755	
29,121,245			29,121,245	-1,444,755	
2,364,736			2,364,736	2,325,736	
474,736			474,736	435,736	
440,000			440,000	402,000	
440,000			440,000	402,000	
34,736			34,736	33,736	
34,736			34,736	33,736	
1,890,000			1,890,000	1,890,000	
1,890,000			1,890,000	1,890,000	
1,890,000			1,890,000	1,890,000	
946,764,713	19,532,672		966,297,385	356,356,385	
4,745			4,745	4,745	
4,745			4,745	4,745	
4,745			4,745	4,745	
716,468,746	22,590		716,491,336	321,222,336	
716,468,746	22,590		716,491,336	321,222,336	
266,330,140			266,330,140	266,330,140	
450,138,606	22,590		450,161,196	54,892,196	
112,102			112,102	112,102	
112,102			112,102	112,102	
15,526			15,526	15,526	
96,576			96,576	96,576	

新竹市 歲入來源

中華民國

經常門

科 目				預 算 數			
款	項	目	節	名 稱	本 年 度 預 算 數	預 算 增 減 數	合 計
	004			11030510000 新竹市北區區公所	1,000		1,000
		01		11030510200 雜項收入	1,000		1,000
			01	11030510201 收回以前年度歲出			
			02	11030510203 其他雜項收入	1,000		1,000
	005			11030520000 新竹市香山區公所	1,000		1,000
		01		11030520200 雜項收入	1,000		1,000
			01	11030520201 收回以前年度歲出			
			02	11030520203 其他雜項收入	1,000		1,000
	006			11030560000 新竹市北區戶政事務所			
		01		11030560200 雜項收入			
			01	11030560201 收回以前年度歲出			
			02	11030560203 其他雜項收入	1,000		1,000
	007			11030650000 新竹市殯葬管理所	1,000		1,000
		01		11030650200 雜項收入	1,000		1,000
			01	11030650203 其他雜項收入	1,000		1,000
	008			11040600000 新竹市地政事務所	21,230,000		21,230,000
		01		11040600200 雜項收入	21,230,000		21,230,000
			01	11040600203 其他雜項收入	21,230,000		21,230,000
	009			11050700000 新竹市稅務局	127,000		127,000
		01		11050700200 雜項收入	127,000		127,000
			01	11050700201 收回以前年度歲出			
			02	11050700203 其他雜項收入	127,000		127,000
	010			11071060000 新竹市文化局	200,000		200,000
		01		11071060200 雜項收入	200,000		200,000
			01	11071060201 收回以前年度歲出			

總決算

別決算表

101年度

單位：新臺幣元

決 算 數				比 較 增 減 數	說 明
實 現 數	應 收 數	保 留 數	合 計		
15,743			15,743	14,743	
15,743			15,743	14,743	
12,143			12,143	12,143	
3,600			3,600	2,600	
23,831			23,831	22,831	
23,831			23,831	22,831	
22,025			22,025	22,025	
1,806			1,806	806	
79,374			79,374	79,374	
79,374			79,374	79,374	
79,074			79,074	79,074	
300			300	300	
45,000			45,000	44,000	
45,000			45,000	44,000	
45,000			45,000	44,000	
21,230,244			21,230,244	244	
21,230,244			21,230,244	244	
21,230,244			21,230,244	244	
205,247			205,247	78,247	
205,247			205,247	78,247	
250			250	250	
204,997			204,997	77,997	
322,745			322,745	122,745	
322,745			322,745	122,745	
7,254			7,254	7,254	

新竹市 歲入來源

中華民國

經常門

科 目				預 算 數			
款	項	目	節	名 稱	本 年 度 預 算 數	預 算 增 減 數	合 計
			02	11071060203 其他雜項收入	200,000		200,000
	011			11090800000 新竹市警察局	6,651,000		6,651,000
		01		11090800200 雜項收入	6,651,000		6,651,000
			01	11090800201 收回以前年度歲出			
			02	11090800202 車輛保管費	6,650,000		6,650,000
			03	11090800203 其他雜項收入	1,000		1,000
	012			11100850000 新竹市消防局			
		01		11100850200 雜項收入			
			01	11100850201 收回以前年度歲出			
	013			11110900000 新竹市衛生局	10,000		10,000
		01		11110900200 雜項收入	10,000		10,000
			01	11110900201 收回以前年度歲出			
			02	11110900203 其他雜項收入	10,000		10,000
	014			11121000000 新竹市環境保護局	185,001,000	1,450,000	186,451,000
		01		11121000200 雜項收入	185,001,000	1,450,000	186,451,000
			01	11121000203 其他雜項收入	185,001,000	1,450,000	186,451,000
經常門合計					17,524,732,000	613,983,000	18,138,715,000

總決算 別決算表

101年度

單位：新臺幣元

決 算 數				比 較 增 減 數	說 明
實 現 數	應 收 數	保 留 數	合 計		
315,491			315,491	115,491	
3,888,321	4,129,150		8,017,471	1,366,471	
3,888,321	4,129,150		8,017,471	1,366,471	
556,001			556,001	556,001	
3,164,900	4,129,150		7,294,050	644,050	
167,420			167,420	166,420	
1,079			1,079	1,079	
1,079			1,079	1,079	
1,079			1,079	1,079	
301,034			301,034	291,034	
301,034			301,034	291,034	
300,495			300,495	300,495	
539			539	-9,461	
204,066,502	15,380,932		219,447,434	32,996,434	
204,066,502	15,380,932		219,447,434	32,996,434	
204,066,502	15,380,932		219,447,434	32,996,434	
16,504,975,917	324,721,331		16,829,697,248	-1,309,017,752	

新竹市
歲入來源

中華民國

資本門

科 目				預 算 數			
款	項	目	節	名 稱	本 年 度 預 算 數	預 算 增 減 數	合 計
01				06000000000	50,002,000		50,002,000
	001			財產收入			
				06020300000	50,002,000		50,002,000
				新竹市政府			
		01		06020300200	50,002,000		50,002,000
				財產售價			
			01	06020300201	50,000,000		50,000,000
				土地售價			
			02	06020300202	1,000		1,000
				土地以外不動產售價			
			03	06020300203	1,000		1,000
				動產售價			
				資本門合計	50,002,000		50,002,000
				經資門總計	17,574,734,000	613,983,000	18,188,717,000

總決算 別決算表

101年度

單位：新臺幣元

決 算 數				比較增減數	說 明
實 現 數	應 收 數	保 留 數	合 計		
10,958,770			10,958,770	-39,043,230	
10,958,770			10,958,770	-39,043,230	
10,958,770			10,958,770	-39,043,230	
10,958,770			10,958,770	-39,041,230	
				-1,000	
				-1,000	
10,958,770			10,958,770	-39,043,230	
16,515,934,687	324,721,331		16,840,656,018	-1,348,060,982	

經常
資本 門併計

科 目		預 算 數				
款	項	名 稱	本 年 度 預 算 數	預 算 增 減 數	合 計	百 分 比
01		一般政務支出	1,774,380,000	113,316,000	1,887,696,000	10.32
	31	政權行使支出	174,097,000	2,600,000	176,697,000	0.97
	32	行政支出	252,510,000	39,857,000	292,367,000	1.60
	33	民政支出	1,086,154,000	70,759,000	1,156,913,000	6.33
	34	財務支出	261,619,000	100,000	261,719,000	1.43
02		教育科學文化支出	5,349,220,000	362,039,000	5,711,259,000	31.24
	51	教育支出	5,148,505,000	238,202,000	5,386,707,000	29.46
	53	文化支出	200,715,000	123,837,000	324,552,000	1.78
03		經濟發展支出	1,849,309,000	606,119,000	2,455,428,000	13.43
	58	農業支出	100,541,000	16,606,000	117,147,000	0.64
	59	工業支出	503,543,000	248,130,000	751,673,000	4.11
	60	交通支出	939,751,000	186,892,000	1,126,643,000	6.16
	61	其他經濟服務支出	305,474,000	154,491,000	459,965,000	2.52
04		社會福利支出	1,712,764,000	197,188,000	1,909,952,000	10.45
	66	社會保險支出	42,660,000		42,660,000	0.23
	67	社會救助支出	150,584,000	20,843,000	171,427,000	0.94
	68	福利服務支出	1,317,472,000	168,249,000	1,485,721,000	8.13
	69	國民就業支出	41,749,000	3,950,000	45,699,000	0.25
	70	醫療保健支出	160,299,000	4,146,000	164,445,000	0.90
05		社區發展及環境保護支出	1,193,896,000	232,469,000	1,426,365,000	7.80
	72	社區發展支出	18,497,000	10,000,000	28,497,000	0.16
	73	環境保護支出	1,175,399,000	222,469,000	1,397,868,000	7.65
06		退休撫卹支出	2,188,742,000		2,188,742,000	11.97
	75	退休撫卹給付支出	2,188,742,000		2,188,742,000	11.97
07		警政支出	1,529,973,000	13,294,000	1,543,267,000	8.44
	77	警政支出	1,529,973,000	13,294,000	1,543,267,000	8.44
08		債務支出	140,000,000	50,000,000	190,000,000	1.04
	79	債務付息支出	140,000,000	50,000,000	190,000,000	1.04
10		其他支出	1,836,450,000	-865,989,000	970,461,000	5.31
	89	其他支出	338,450,000	618,000	339,068,000	1.85
	90	第二預備金	1,498,000,000	-866,607,000	631,393,000	3.45
		總 計	17,574,734,000	708,436,000	18,283,170,000	

總決算

決算總表

101年度

單位：新臺幣元

決 算 數					比較增減數	說明
實現數	應付數	保留數	合計	百分比		
1,665,934,971	4,764,599	74,077,627	1,744,777,197	10.66	-142,918,803	
156,080,089		3,386,213	159,466,302	0.97	-17,230,698	
251,826,758		15,282,391	267,109,149	1.63	-25,257,851	
1,038,226,848	4,104,599	55,409,023	1,097,740,470	6.71	-59,172,530	
219,801,276	660,000		220,461,276	1.35	-41,257,724	
5,495,051,550		68,509,833	5,563,561,383	34.00	-147,697,617	
5,259,846,721		3,492,600	5,263,339,321	32.17	-123,367,679	
235,204,829		65,017,233	300,222,062	1.83	-24,329,938	
1,373,508,118	355,400	889,863,801	2,263,727,319	13.83	-191,700,681	
59,055,800	341,400	47,074,078	106,471,278	0.65	-10,675,722	
342,648,887		374,645,764	717,294,651	4.38	-34,378,349	
637,566,367		375,696,927	1,013,263,294	6.19	-113,379,706	
334,237,064	14,000	92,447,032	426,698,096	2.61	-33,266,904	
1,723,452,114	1,058,887	21,781,209	1,746,292,210	10.67	-163,659,790	
25,326,720			25,326,720	0.15	-17,333,280	
167,941,350			167,941,350	1.03	-3,485,650	
1,355,258,538	658,887	6,121,644	1,362,039,069	8.32	-123,681,931	
38,087,877			38,087,877	0.23	-7,611,123	
136,837,629	400,000	15,659,565	152,897,194	0.93	-11,547,806	
967,271,985	20,000	240,091,466	1,207,383,451	7.38	-218,981,549	
25,976,052	20,000		25,996,052	0.16	-2,500,948	
941,295,933		240,091,466	1,181,387,399	7.22	-216,480,601	
2,112,264,099			2,112,264,099	12.91	-76,477,901	
2,112,264,099			2,112,264,099	12.91	-76,477,901	
1,366,400,608	837	31,916,897	1,398,318,342	8.55	-144,948,658	
1,366,400,608	837	31,916,897	1,398,318,342	8.55	-144,948,658	
150,003,370			150,003,370	0.92	-39,996,630	
150,003,370			150,003,370	0.92	-39,996,630	
128,483,368		47,925,843	176,409,211	1.08	-794,051,789	
128,483,368		47,925,843	176,409,211	1.08	-162,658,789	
					-631,393,000	
14,982,370,183	6,199,723	1,374,166,676	16,362,736,582		-1,920,433,418	

經常
資本
門併計

科 目		預 算 數			
款	名 稱	本 年 度 預 算 數	預 算 增 減 數	合 計	百 分 比
01	新竹市議會主管	174,097,000	2,600,000	176,697,000	0.97
02	新竹市政府主管	11,200,528,000	1,242,209,000	12,442,737,000	68.06
03	民政處主管	463,895,000	16,130,000	480,025,000	2.63
04	地政處主管	104,025,000		104,025,000	0.57
05	稅務局主管	192,804,000	100,000	192,904,000	1.06
06	教育處主管	27,845,000	20,230,000	48,075,000	0.26
07	文化局主管	155,576,000	103,035,000	258,611,000	1.41
08	產業發展處主管	15,816,000	420,000	16,236,000	0.09
09	警察局主管	1,529,973,000	13,294,000	1,543,267,000	8.44
10	消防局主管	355,592,000	5,465,000	361,057,000	1.97
11	衛生局主管	160,299,000	4,146,000	164,445,000	0.90
12	環境保護局主管	836,512,000	167,514,000	1,004,026,000	5.49
70	統籌支撥科目	859,772,000	-100,000	859,672,000	4.70
79	調整公務員工待遇準備				
80	第二預備金	1,498,000,000	-866,607,000	631,393,000	3.45
	總 計	17,574,734,000	708,436,000	18,283,170,000	100.00

總決算

別決算總表

101年度

單位：新臺幣元

決 算 數					比較增減數	說明
實現數	應付數	保留數	合計	百分比		
156,080,089		3,386,213	159,466,302	0.97	-17,230,698	
10,679,118,258	1,034,287	999,594,716	11,679,747,261	71.38	-762,989,739	
448,191,101	4,104,599	2,313,212	454,608,912	2.78	-25,416,088	
96,599,040			96,599,040	0.59	-7,425,960	
170,194,006	660,000		170,854,006	1.04	-22,049,994	
38,877,287			38,877,287	0.24	-9,197,713	
179,529,235		64,987,333	244,516,568	1.49	-14,094,432	
15,248,384			15,248,384	0.09	-987,616	
1,366,400,608	837	31,916,897	1,398,318,342	8.55	-144,948,658	
329,103,412		21,742,251	350,845,663	2.14	-10,211,337	
136,837,629	400,000	15,659,565	152,897,194	0.93	-11,547,806	
784,055,413		186,640,646	970,696,059	5.93	-33,329,941	
582,135,721		47,925,843	630,061,564	3.85	-229,610,436	
					-631,393,000	
14,982,370,183	6,199,723	1,374,166,676	16,362,736,582	100.00	-1,920,433,418	

新竹市
歲出政事別

中華民國

經常門

科 目		預 算 數		
款	名 稱	本 年 度 預 算 數	預 算 增 減 數	合 計
31	政權行使支出	172,916,000	-800,000	172,116,000
32	行政支出	239,017,000	28,615,000	267,632,000
33	民政支出	1,001,510,000	45,664,000	1,047,174,000
34	財務支出	257,379,000	100,000	257,479,000
51	教育支出	4,739,602,000	119,444,000	4,859,046,000
53	文化支出	187,050,000	59,704,000	246,754,000
58	農業支出	47,719,000	12,965,000	60,684,000
59	工業支出	103,461,000	25,847,000	129,308,000
60	交通支出	94,203,000	21,936,000	116,139,000
61	其他經濟服務支出	173,527,000	22,521,000	196,048,000
66	社會保險支出	42,660,000		42,660,000
67	社會救助支出	150,584,000	20,843,000	171,427,000
68	福利服務支出	1,309,258,000	165,793,000	1,475,051,000
69	國民就業支出	41,549,000	3,950,000	45,499,000
70	醫療保健支出	159,194,000	3,911,000	163,105,000
72	社區發展支出	15,951,000	10,000,000	25,951,000
73	環境保護支出	831,708,000	34,176,000	865,884,000
75	退休撫卹給付支出	2,188,742,000		2,188,742,000
77	警政支出	1,488,073,000	7,074,000	1,495,147,000
79	債務付息支出	140,000,000	50,000,000	190,000,000
89	其他支出	157,450,000	4,631,970	162,081,970
90	第二預備金	1,498,000,000	-866,607,000	631,393,000
經常門合計		15,039,553,000	-230,232,030	14,809,320,970

總決算

決算提要表

101年度

單位：新臺幣元

決 算 數				比 較 增 減 數	說 明
實 現 數	應 付 數	保 留 數	合 計		
154,843,796		184,629	155,028,425	-17,087,575	
233,418,428		12,223,471	245,641,899	-21,990,101	
986,212,466		9,526,801	995,739,267	-51,434,733	
216,885,107			216,885,107	-40,593,893	
4,732,334,581		3,492,600	4,735,827,181	-123,218,819	
199,020,738		28,875,193	227,895,931	-18,858,069	
49,966,115	341,400	2,796,800	53,104,315	-7,579,685	
91,047,242		26,808,897	117,856,139	-11,451,861	
87,282,275		16,095,677	103,377,952	-12,761,048	
177,022,685	14,000	8,690,743	185,727,428	-10,320,572	
25,326,720			25,326,720	-17,333,280	
167,941,350			167,941,350	-3,485,650	
1,346,643,592	658,887	5,713,887	1,353,016,366	-122,034,634	
37,893,758			37,893,758	-7,605,242	
135,504,739	400,000	15,659,565	151,564,304	-11,540,696	
23,796,510	20,000		23,816,510	-2,134,490	
754,300,971		79,334,891	833,635,862	-32,248,138	
2,112,264,099			2,112,264,099	-76,477,901	
1,340,779,262	837	10,099,816	1,350,879,915	-144,267,085	
150,003,370			150,003,370	-39,996,630	
124,949,696			124,949,696	-37,132,274	
				-631,393,000	
13,147,437,500	1,435,124	219,502,970	13,368,375,594	-1,440,945,376	

資本門

科 目		預 算 數		
款	名 稱	本 年 度 預 算 數	預 算 增 減 數	合 計
31	政權行使支出	1,181,000	3,400,000	4,581,000
32	行政支出	13,493,000	11,242,000	24,735,000
33	民政支出	84,644,000	25,095,000	109,739,000
34	財務支出	4,240,000		4,240,000
51	教育支出	408,903,000	118,758,000	527,661,000
53	文化支出	13,665,000	64,133,000	77,798,000
58	農業支出	52,822,000	3,641,000	56,463,000
59	工業支出	400,082,000	222,283,000	622,365,000
60	交通支出	845,548,000	164,956,000	1,010,504,000
61	其他經濟服務支出	131,947,000	131,970,000	263,917,000
68	福利服務支出	8,214,000	2,456,000	10,670,000
69	國民就業支出	200,000		200,000
70	醫療保健支出	1,105,000	235,000	1,340,000
72	社區發展支出	2,546,000		2,546,000
73	環境保護支出	343,691,000	188,293,000	531,984,000
77	警政支出	41,900,000	6,220,000	48,120,000
89	其他支出	181,000,000	-4,013,970	176,986,030
	資本門合計	2,535,181,000	938,668,030	3,473,849,030
	經資門總計	17,574,734,000	708,436,000	18,283,170,000

總決算

決算提要表

101年度

單位：新臺幣元

決 算 數				比較增減數	說 明
實 現 數	應 付 數	保 留 數	合 計		
1,236,293		3,201,584	4,437,877	-143,123	
18,408,330		3,058,920	21,467,250	-3,267,750	
52,014,382	4,104,599	45,882,222	102,001,203	-7,737,797	
2,916,169	660,000		3,576,169	-663,831	
527,512,140			527,512,140	-148,860	
36,184,091		36,142,040	72,326,131	-5,471,869	
9,089,685		44,277,278	53,366,963	-3,096,037	
251,601,645		347,836,867	599,438,512	-22,926,488	
550,284,092		359,601,250	909,885,342	-100,618,658	
157,214,379		83,756,289	240,970,668	-22,946,332	
8,614,946		407,757	9,022,703	-1,647,297	
194,119			194,119	-5,881	
1,332,890			1,332,890	-7,110	
2,179,542			2,179,542	-366,458	
186,994,962		160,756,575	347,751,537	-184,232,463	
25,621,346		21,817,081	47,438,427	-681,573	
3,533,672		47,925,843	51,459,515	-125,526,515	
1,834,932,683	4,764,599	1,154,663,706	2,994,360,988	-479,488,042	
14,982,370,183	6,199,723	1,374,166,676	16,362,736,582	-1,920,433,418	

新竹市 歲出政事

中華民國

經常門

科 目			預 算 數			
款	項	目	名 稱	本 年 度 預 算 數	預 算 增 減 數	合 計
01			31000000000	172,916,000	-800,000	172,116,000
	001		政權行使支出			
			31010100000	172,916,000	-800,000	172,116,000
			新竹市議會			
		01	31010100100	68,078,000	208,000	68,286,000
			一般行政			
		02	31010100200	103,198,000		103,198,000
			議事業務			
		03	31010107900	1,640,000	-1,008,000	632,000
			第一預備金			
	002		31790010000			
			調整公務員工待遇準備			
		01	31790017600			
			公務員工工作獎金準備			
02			32000000000	239,017,000	28,615,000	267,632,000
	001		行政支出			
			32020300000	239,017,000	28,615,000	267,632,000
			新竹市政府			
		01	32020300100	156,160,000	16,532,000	172,692,000
			一般行政			
		02	32020300200	27,550,000		27,550,000
			主計業務			
		03	32020300300	26,818,000	193,000	27,011,000
			人事業務			
		04	32020300400	326,000	120,000	446,000
			公務人員訓練業務			
		05	32020300500	11,646,000		11,646,000
			政風業務			
		06	32020300600	16,517,000	11,770,000	28,287,000
			施政計畫綜合業務			
	002		32790010000			
			調整公務員工待遇準備			
		01	32790017600			
			公務員工工作獎金準備			
03			33000000000	1,001,510,000	45,664,000	1,047,174,000
	001		民政支出			
			33020300000	194,516,000	38,364,000	232,880,000
			新竹市政府			
		01	33020300200	141,687,000	38,134,000	179,821,000
			民政業務			
		02	33020300400	17,801,000	1,150,000	18,951,000
			役政業務			
		03	33020300500	35,028,000	-920,000	34,108,000
			地政業務			
	002		33030500000	120,763,000		120,763,000
			新竹市東區區公所			
		01	33030500100	66,562,000		66,562,000
			一般行政			

總決算 別決算表

101年度

單位：新臺幣元

決 算 數				比較增減數	說 明
實 現 數	應 付 數	保 留 數	合 計		
154,843,796		184,629	155,028,425	-17,087,575	
154,843,796		184,629	155,028,425	-17,087,575	
57,247,285			57,247,285	-11,038,715	
97,596,511		184,629	97,781,140	-5,416,860	
				-632,000	
233,418,428		12,223,471	245,641,899	-21,990,101	
233,418,428		12,223,471	245,641,899	-21,990,101	
156,219,046		5,218,588	161,437,634	-11,254,366	
25,067,268			25,067,268	-2,482,732	
22,561,957		878,500	23,440,457	-3,570,543	
222,147			222,147	-223,853	
9,052,995			9,052,995	-2,593,005	
20,295,015		6,126,383	26,421,398	-1,865,602	
986,212,466		9,526,801	995,739,267	-51,434,733	
211,813,465		2,613,485	214,426,950	-18,453,050	
165,454,627		2,613,485	168,068,112	-11,752,888	
13,407,722			13,407,722	-5,543,278	
32,951,116			32,951,116	-1,156,884	
116,887,462			116,887,462	-3,875,538	
64,280,806			64,280,806	-2,281,194	

新竹市 歲出政事

中華民國

經常門

科 目			預 算 數			
款	項	目	名 稱	本 年 度 預 算 數	預 算 增 減 數	合 計
		02	33030500300 區公所業務	54,201,000		54,201,000
	003		33030510000 新竹市北區區公所	100,556,000		100,556,000
		01	33030510100 一般行政	56,297,000		56,297,000
		02	33030510300 區公所業務	44,259,000		44,259,000
	004		33030520000 新竹市香山區公所	64,946,000	2,305,000	67,251,000
		01	33030520100 一般行政	42,598,000		42,598,000
		02	33030520300 區公所業務	22,348,000	2,305,000	24,653,000
	005		33030550000 新竹市東區戶政事務所	40,784,000		40,784,000
		01	33030550100 一般行政	38,736,000		38,736,000
		02	33030550200 民政業務	2,048,000		2,048,000
	006		33030560000 新竹市北區戶政事務所	35,104,000		35,104,000
		01	33030560100 一般行政	33,759,000		33,759,000
		02	33030560200 民政業務	1,345,000		1,345,000
	007		33030570000 新竹市香山戶政事務所	15,824,000	100,000	15,924,000
		01	33030570100 一般行政	14,925,000	100,000	15,025,000
		02	33030570200 民政業務	899,000		899,000
	008		33040600000 新竹市地政事務所	103,748,000		103,748,000
		01	33040600100 一般行政	84,082,000		84,082,000
		02	33040600500 地政業務	19,666,000		19,666,000
	009		33100850000 新竹市消防局	325,269,000	4,895,000	330,164,000
		01	33100850100 一般行政	283,683,000	80,000	283,763,000
		02	33100850600 消防業務	41,586,000	4,815,000	46,401,000
	010		33790010000 調整公務員工待遇準備			
		01	33790017600 公務員工工作獎金準備			

總決算 別決算表

101年度

單位：新臺幣元

決 算 數				比較增減數	說 明
實 現 數	應 付 數	保 留 數	合 計		
52,606,656			52,606,656	-1,594,344	
96,733,222			96,733,222	-3,822,778	
54,452,526			54,452,526	-1,844,474	
42,280,696			42,280,696	-1,978,304	
64,141,557			64,141,557	-3,109,443	
40,114,772			40,114,772	-2,483,228	
24,026,785			24,026,785	-626,215	
38,609,247			38,609,247	-2,174,753	
36,743,502			36,743,502	-1,992,498	
1,865,745			1,865,745	-182,255	
32,431,987			32,431,987	-2,672,013	
31,154,221			31,154,221	-2,604,779	
1,277,766			1,277,766	-67,234	
15,562,760			15,562,760	-361,240	
14,929,997			14,929,997	-95,003	
632,763			632,763	-266,237	
96,323,478			96,323,478	-7,424,522	
78,336,475			78,336,475	-5,745,525	
17,987,003			17,987,003	-1,678,997	
313,709,288		6,913,316	320,622,604	-9,541,396	
278,734,167		486,280	279,220,447	-4,542,553	
34,975,121		6,427,036	41,402,157	-4,998,843	

新竹市 歲出政事

中華民國

經常門

科 目			預 算 數			
款	項	目	名 稱	本 年 度 預 算 數	預 算 增 減 數	合 計
04			34000000000	257,379,000	100,000	257,479,000
			財務支出			
	001		34020300000	68,085,000		68,085,000
			新竹市政府			
		01	34020300200	68,085,000		68,085,000
			財政及公產業務			
	002		34050700000	189,294,000	100,000	189,394,000
			新竹市稅務局			
		01	34050700100	48,244,000		48,244,000
			一般行政			
		02	34050700300	141,050,000	100,000	141,150,000
			稅捐稽徵業務			
	003		34790010000			
			調整公務員工待遇準備			
		01	34790017600			
			公務員工工作獎金準備			
05			51000000000	4,739,602,000	119,444,000	4,859,046,000
			教育支出			
	001		51020300000	4,739,602,000	119,444,000	4,859,046,000
			新竹市政府			
		01	51020300100	4,739,602,000	119,444,000	4,859,046,000
			新竹市地方教育發展基金			
06			53000000000	187,050,000	59,704,000	246,754,000
			文化支出			
	001		53020300000	1,478,000	152,000	1,630,000
			新竹市政府			
		01	53020300200	1,478,000	152,000	1,630,000
			禮俗文獻			
	002		53066200000	27,824,000		27,824,000
			新竹市立體育場			
		01	53066200100	6,072,000		6,072,000
			一般行政			
		02	53066200500	21,752,000		21,752,000
			體育場管理			
	003		53071060000	141,932,000	59,552,000	201,484,000
			新竹市文化局			
		01	53071060100	64,029,000		64,029,000
			一般行政			
		02	53071060400	77,903,000	59,552,000	137,455,000
			文教活動			
	004		53086000000	15,816,000		15,816,000
			新竹市立動物園			
		01	53086000100	11,573,000		11,573,000
			一般行政			
		02	53086000300	4,243,000		4,243,000
			動物園管理			
	005		53790010000			
			調整公務員工待遇準備			

總決算 別決算表

101年度

單位：新臺幣元

決 算 數				比較增減數	說 明
實 現 數	應 付 數	保 留 數	合 計		
216,885,107			216,885,107	-40,593,893	
49,519,530			49,519,530	-18,565,470	
49,519,530			49,519,530	-18,565,470	
167,365,577			167,365,577	-22,028,423	
40,883,589			40,883,589	-7,360,411	
126,481,988			126,481,988	-14,668,012	
4,732,334,581		3,492,600	4,735,827,181	-123,218,819	
4,732,334,581		3,492,600	4,735,827,181	-123,218,819	
4,732,334,581		3,492,600	4,735,827,181	-123,218,819	
199,020,738		28,875,193	227,895,931	-18,858,069	
1,549,923		29,900	1,579,823	-50,177	
1,549,923		29,900	1,579,823	-50,177	
20,976,782			20,976,782	-6,847,218	
4,981,243			4,981,243	-1,090,757	
15,995,539			15,995,539	-5,756,461	
161,656,649		28,845,293	190,501,942	-10,982,058	
61,124,285		525,000	61,649,285	-2,379,715	
100,532,364		28,320,293	128,852,657	-8,602,343	
14,837,384			14,837,384	-978,616	
10,596,514			10,596,514	-976,486	
4,240,870			4,240,870	-2,130	

新竹市 歲出政事

中華民國

經常門

科 目			預 算 數					
款	項	目	名 稱	本 年 度 預 算 數	預 算 增 減 數	合 計		
07	001	01	53790017600 公務員工工作獎金準備					
			58000000000 農業支出	47,719,000	12,965,000	60,684,000		
			58020300000 新竹市政府	47,719,000	12,965,000	60,684,000		
		01	58020300100 農業管理與輔導業務	24,853,000	4,207,000	29,060,000		
		02	58020300200 水產業務	11,346,000	7,000	11,353,000		
		03	58020300300 水土保持	8,694,000	7,390,000	16,084,000		
		04	58020300400 水利行政	2,826,000	1,361,000	4,187,000		
		08	001	01	58790010000 調整公務員工待遇準備			
					59000000000 工業支出	103,461,000	25,847,000	129,308,000
					59020300000 新竹市政府	103,461,000	25,847,000	129,308,000
01	59020300100 建管行政			88,151,000	15,017,000	103,168,000		
02	59020300200 其他公共工程			3,523,000	2,000,000	5,523,000		
03	59020300300 新竹市都市開發暨更新基金			11,787,000	8,830,000	20,617,000		
09	001			01	59790010000 調整公務員工待遇準備			
					60000000000 交通支出	94,203,000	21,936,000	116,139,000
					60020300000 新竹市政府	94,203,000	21,936,000	116,139,000
				01	60020300100 土木工程勘測	16,099,000		16,099,000
		02	60020300200 道路養護	35,388,000		35,388,000		
		03	60020300300 交通管理業務	42,716,000	21,936,000	64,652,000		
		10	001	01	60790010000 調整公務員工待遇準備			
					61000000000 其他經濟服務支出	173,527,000	22,521,000	196,048,000
					60790017600 公務員工工作獎金準備			

總決算 別決算表

101年度

單位：新臺幣元

決 算 數				比較增減數	說 明
實 現 數	應 付 數	保 留 數	合 計		
49,966,115	341,400	2,796,800	53,104,315	-7,579,685	
49,966,115	341,400	2,796,800	53,104,315	-7,579,685	
25,809,123			25,809,123	-3,250,877	
9,455,755			9,455,755	-1,897,245	
12,628,959	341,400	1,088,000	14,058,359	-2,025,641	
2,072,278		1,708,800	3,781,078	-405,922	
91,047,242		26,808,897	117,856,139	-11,451,861	
91,047,242		26,808,897	117,856,139	-11,451,861	
83,338,983		10,740,397	94,079,380	-9,088,620	
3,541,603		223,500	3,765,103	-1,757,897	
4,166,656		15,845,000	20,011,656	-605,344	
87,282,275		16,095,677	103,377,952	-12,761,048	
87,282,275		16,095,677	103,377,952	-12,761,048	
14,781,028			14,781,028	-1,317,972	
30,056,976		1,102,800	31,159,776	-4,228,224	
42,444,271		14,992,877	57,437,148	-7,214,852	
177,022,685	14,000	8,690,743	185,727,428	-10,320,572	

新竹市
歲出政事

中華民國

經常門

科 目			預 算 數			
款	項	目	名 稱	本 年 度 預 算 數	預 算 增 減 數	合 計
	001		61020300000 新竹市政府	173,527,000	22,521,000	196,048,000
		01	61020300100 觀光與公用事業管理	24,521,000	1,675,000	26,196,000
		02	61020300200 工商業與度量衡管理	23,158,000	6,650,000	29,808,000
		03	61020300300 市場管理	34,433,000	5,350,000	39,783,000
		04	61020300400 公園與路燈管理	91,415,000	8,846,000	100,261,000
	002		61790010000 調整公務員工待遇準備			
		01	61790017600 公務員工工作獎金準備			
11			66000000000 社會保險支出	42,660,000		42,660,000
	001		66020300000 新竹市政府	42,660,000		42,660,000
		01	66020300100 全民健保醫療補助	42,660,000		42,660,000
12			67000000000 社會救助支出	150,584,000	20,843,000	171,427,000
	001		67020300000 新竹市政府	150,584,000	20,843,000	171,427,000
		01	67020300100 社會救濟	150,584,000	20,843,000	171,427,000
13			68000000000 福利服務支出	1,309,258,000	165,793,000	1,475,051,000
	001		68020300000 新竹市政府	1,242,256,000	165,793,000	1,408,049,000
		01	68020300200 社會福利	1,242,256,000	165,793,000	1,408,049,000
	002		68030650000 新竹市殯葬管理所	67,002,000		67,002,000
		01	68030650100 一般行政	21,994,000		21,994,000
		02	68030650300 殯葬管理	45,008,000		45,008,000
	003		68790010000 調整公務員工待遇準備			
		01	68790017600 公務員工工作獎金準備			
14			69000000000 國民就業支出	41,549,000	3,950,000	45,499,000
	001		69020300000 新竹市政府	41,549,000	3,950,000	45,499,000
		01	69020300100 勞資關係與福利	29,994,000	3,950,000	33,944,000

總決算 別決算表

101年度

單位：新臺幣元

決 算 數				比較增減數	說 明
實 現 數	應 付 數	保 留 數	合 計		
177,022,685	14,000	8,690,743	185,727,428	-10,320,572	
21,779,941		128,000	21,907,941	-4,288,059	
27,304,356			27,304,356	-2,503,644	
35,896,508	14,000	910,000	36,820,508	-2,962,492	
92,041,880		7,652,743	99,694,623	-566,377	
25,326,720			25,326,720	-17,333,280	
25,326,720			25,326,720	-17,333,280	
25,326,720			25,326,720	-17,333,280	
167,941,350			167,941,350	-3,485,650	
167,941,350			167,941,350	-3,485,650	
167,941,350			167,941,350	-3,485,650	
1,346,643,592	658,887	5,713,887	1,353,016,366	-122,034,634	
1,285,596,526	658,887	5,713,887	1,291,969,300	-116,079,700	
1,285,596,526	658,887	5,713,887	1,291,969,300	-116,079,700	
61,047,066			61,047,066	-5,954,934	
19,393,582			19,393,582	-2,600,418	
41,653,484			41,653,484	-3,354,516	
37,893,758			37,893,758	-7,605,242	
37,893,758			37,893,758	-7,605,242	
29,691,905			29,691,905	-4,252,095	

新竹市 歲出政事

中華民國

經常門

科 目			預 算 數			
款	項	目	名 稱	本 年 度 預 算 數	預 算 增 減 數	合 計
		02	69020300200 職訓及就業輔導	11,555,000		11,555,000
	002		69790010000 調整公務員工待遇準備			
		01	69790017600 公務員工工作獎金準備			
15			70000000000	159,194,000	3,911,000	163,105,000
			醫療保健支出			
	001		70110900000 新竹市衛生局	159,194,000	3,911,000	163,105,000
		01	70110900100 一般行政	50,596,000		50,596,000
		02	70110900200 衛生業務	65,724,000	3,911,000	69,635,000
		03	70110900300 衛生所業務	42,874,000		42,874,000
	002		70790010000 調整公務員工待遇準備			
		01	70790017600 公務員工工作獎金準備			
16			72000000000	15,951,000	10,000,000	25,951,000
			社區發展支出			
	001		72020300000 新竹市政府	15,951,000	10,000,000	25,951,000
		01	72020300100 社政業務	15,951,000	10,000,000	25,951,000
17			73000000000	831,708,000	34,176,000	865,884,000
			環境保護支出			
	001		73020300000 新竹市政府	17,825,000		17,825,000
		01	73020300300 下水道業務	17,825,000		17,825,000
	002		73121000000 新竹市環境保護局	813,883,000	34,176,000	848,059,000
		01	73121000100 一般行政	317,072,000	293,000	317,365,000
		02	73121000200 環保業務	496,811,000	33,883,000	530,694,000
	003		73790010000 調整公務員工待遇準備			
		01	73790017600 公務員工工作獎金準備			
18			75000000000	2,188,742,000		2,188,742,000
			退休撫卹給付支出			
	001		75020300000 新竹市政府	1,592,682,000		1,592,682,000
		01	75020300100 新竹市地方教育發展基金	1,592,682,000		1,592,682,000

總決算 別決算表

101年度

單位：新臺幣元

決 算 數				比較增減數	說 明
實 現 數	應 付 數	保 留 數	合 計		
8,201,853			8,201,853	-3,353,147	
135,504,739	400,000	15,659,565	151,564,304	-11,540,696	
135,504,739	400,000	15,659,565	151,564,304	-11,540,696	
47,389,895			47,389,895	-3,206,105	
48,249,896	400,000	15,659,565	64,309,461	-5,325,539	
39,864,948			39,864,948	-3,009,052	
23,796,510	20,000		23,816,510	-2,134,490	
23,796,510	20,000		23,816,510	-2,134,490	
23,796,510	20,000		23,816,510	-2,134,490	
754,300,971		79,334,891	833,635,862	-32,248,138	
13,434,317		707,664	14,141,981	-3,683,019	
13,434,317		707,664	14,141,981	-3,683,019	
740,866,654		78,627,227	819,493,881	-28,565,119	
309,628,816		449,900	310,078,716	-7,286,284	
431,237,838		78,177,327	509,415,165	-21,278,835	
2,112,264,099			2,112,264,099	-76,477,901	
1,592,682,000			1,592,682,000		
1,592,682,000			1,592,682,000		

新竹市 歲出政事

中華民國

經常門

科 目			預 算 數			
款	項	目	名 稱	本 年 度 預 算 數	預 算 增 減 數	合 計
	002		75700020000 公務人員退休給付	566,439,000		566,439,000
		01	75700020200 公務人員退休給付	566,439,000		566,439,000
	003		75700030000 公務人員撫卹給付	26,621,000		26,621,000
		01	75700030300 公務人員撫卹給付	26,621,000		26,621,000
	004		75700050000 公務人員因公致殘廢死亡慰問金	3,000,000		3,000,000
		01	75700050400 公務人員因公致殘廢死亡慰問金	3,000,000		3,000,000
19			77000000000 警政支出	1,488,073,000	7,074,000	1,495,147,000
	001		77090800000 新竹市警察局	1,488,073,000	7,074,000	1,495,147,000
		01	77090800100 一般行政	1,359,556,000	3,665,000	1,363,221,000
		02	77090800200 警政業務	128,517,000	3,409,000	131,926,000
	002		77790010000 調整公務員工待遇準備			
		01	77790017600 公務員工工作獎金準備			
20			79000000000 債務付息支出	140,000,000	50,000,000	190,000,000
	001		79020300000 新竹市政府	140,000,000	50,000,000	190,000,000
		01	79020300100 債務付息	140,000,000	50,000,000	190,000,000
21			89000000000 其他支出	157,450,000	4,631,970	162,081,970
	001		89020300000 新竹市政府	74,738,000	718,000	75,456,000
		01	89020300100 新竹市地方教育發展基金	56,838,000		56,838,000
		02	89020300400 賠償準備金	1,000,000	8,700,000	9,700,000
		03	89020307900 第一預備金	16,900,000	-7,982,000	8,918,000
	002		89700040000 公務人員各項補助	62,712,000		62,712,000
		01	89700040200 公務人員各項補助	62,712,000		62,712,000
		02	89700049000 公教人員各項補助			
	003		89700060000 災害準備金		4,013,970	4,013,970

總決算 別決算表

101年度

單位：新臺幣元

決 算 數				比較增減數	說 明
實 現 數	應 付 數	保 留 數	合 計		
497,359,703			497,359,703	-69,079,297	
497,359,703			497,359,703	-69,079,297	
22,182,396			22,182,396	-4,438,604	
22,182,396			22,182,396	-4,438,604	
40,000			40,000	-2,960,000	
40,000			40,000	-2,960,000	
1,340,779,262	837	10,099,816	1,350,879,915	-144,267,085	
1,340,779,262	837	10,099,816	1,350,879,915	-144,267,085	
1,251,727,063		4,268,146	1,255,995,209	-107,225,791	
89,052,199	837	5,831,670	94,884,706	-37,041,294	
150,003,370			150,003,370	-39,996,630	
150,003,370			150,003,370	-39,996,630	
150,003,370			150,003,370	-39,996,630	
124,949,696			124,949,696	-37,132,274	
65,929,746			65,929,746	-9,526,254	
56,838,000			56,838,000		
9,091,746			9,091,746	-608,254	
				-8,918,000	
55,005,980			55,005,980	-7,706,020	
55,005,980			55,005,980	-7,706,020	
4,013,970			4,013,970		

新竹市
歲出政事

中華民國

經常門

科 目				預 算 數		
款	項	目	名 稱	本 年 度 預 算 數	預 算 增 減 數	合 計
22	004	01	89700060300 災害準備金		4,013,970	4,013,970
			89700070000 各類員工待遇準備	20,000,000	-100,000	19,900,000
	001	01	89700070500 各類員工待遇準備	20,000,000	-100,000	19,900,000
			90000000000 第二預備金	1,498,000,000	-866,607,000	631,393,000
	001		90809980000 第二預備金	1,498,000,000	-866,607,000	631,393,000
		01	90809980100 第二預備金	1,498,000,000	-866,607,000	631,393,000
	經常門合計				15,039,553,000	-230,232,030

總決算 別決算表

101年度

單位：新臺幣元

決 算 數				比 較 增 減 數	說 明
實 現 數	應 付 數	保 留 數	合 計		
4,013,970			4,013,970		
				-19,900,000	
				-19,900,000	
				-631,393,000	
				-631,393,000	
				-631,393,000	
13,147,437,500	1,435,124	219,502,970	13,368,375,594	-1,440,945,376	

新竹市
歲出政事

中華民國

資本門

科 目				預 算 數		
款	項	目	名 稱	本 年 度 預 算 數	預 算 增 減 數	合 計
01			3100000000 政權行使支出	1,181,000	3,400,000	4,581,000
	001		3101010000 新竹市議會	1,181,000	3,400,000	4,581,000
		01	3101010010 一般行政	1,181,000	3,400,000	4,581,000
02			3200000000 行政支出	13,493,000	11,242,000	24,735,000
	001		3202030000 新竹市政府	13,493,000	11,242,000	24,735,000
		01	3202030010 一般行政	4,063,000	1,012,000	5,075,000
		02	3202030020 主計業務	252,000		252,000
		03	3202030030 人事業務	32,000		32,000
		04	3202030050 政風業務	28,000		28,000
		05	3202030060 施政計畫綜合業務	9,118,000	10,230,000	19,348,000
03			3300000000 民政支出	84,644,000	25,095,000	109,739,000
	001		3302030000 新竹市政府	35,128,000	10,800,000	45,928,000
		01	3302030020 民政業務	24,628,000	8,800,000	33,428,000
		02	3302030040 役政業務	10,500,000	2,000,000	12,500,000
	002		3303050000 新竹市東區區公所	6,260,000	2,300,000	8,560,000
		01	3303050010 一般行政	1,260,000		1,260,000
		02	3303050030 區公所業務	5,000,000	2,300,000	7,300,000
	003		3303051000 新竹市北區區公所	5,945,000	4,510,000	10,455,000
		01	3303051010 一般行政	945,000		945,000
		02	3303051030 區公所業務	5,000,000	4,510,000	9,510,000
	004		3303052000 新竹市香山區公所	6,233,000	6,915,000	13,148,000
		01	3303052010 一般行政	1,233,000		1,233,000
		02	3303052030 區公所業務	5,000,000	6,915,000	11,915,000
	005		3303055000 新竹市東區戶政事務所	220,000		220,000

總決算

別決算表

101年度

單位：新臺幣元

決 算 數				比較增減數	說 明
實 現 數	應 付 數	保 留 數	合 計		
1,236,293		3,201,584	4,437,877	-143,123	
1,236,293		3,201,584	4,437,877	-143,123	
1,236,293		3,201,584	4,437,877	-143,123	
18,408,330		3,058,920	21,467,250	-3,267,750	
18,408,330		3,058,920	21,467,250	-3,267,750	
4,505,613		500,000	5,005,613	-69,387	
211,194			211,194	-40,806	
32,000			32,000		
27,800			27,800	-200	
13,631,723		2,558,920	16,190,643	-3,157,357	
52,014,382	4,104,599	45,882,222	102,001,203	-7,737,797	
13,566,896		28,740,075	42,306,971	-3,621,029	
3,919,687		26,740,075	30,659,762	-2,768,238	
9,647,209		2,000,000	11,647,209	-852,791	
5,773,722	2,031,608		7,805,330	-754,670	
1,042,000			1,042,000	-218,000	
4,731,722	2,031,608		6,763,330	-536,670	
9,978,355			9,978,355	-476,645	
779,250			779,250	-165,750	
9,199,105			9,199,105	-310,895	
6,561,266	2,072,991	2,313,212	10,947,469	-2,200,531	
1,111,450			1,111,450	-121,550	
5,449,816	2,072,991	2,313,212	9,836,019	-2,078,981	
219,975			219,975	-25	

新竹市
歲出政事

中華民國

資本門

科 目				預 算 數		
款	項	目	名 稱	本 年 度 預 算 數	預 算 增 減 數	合 計
		01	33030550200 民政業務	220,000		220,000
	006		33030560000 新竹市北區戶政事務所	48,000		48,000
		01	33030560200 民政業務	48,000		48,000
	007		33030570000 新竹市香山戶政事務所	210,000		210,000
		01	33030570200 民政業務	210,000		210,000
	008		33040600000 新竹市地政事務所	277,000		277,000
		01	33040600500 地政業務	277,000		277,000
	009		33100850000 新竹市消防局	30,323,000	570,000	30,893,000
		01	33100850100 一般行政	16,500,000	570,000	17,070,000
		02	33100850600 消防業務	13,823,000		13,823,000
04			34000000000 財務支出	4,240,000		4,240,000
	001		34020300000 新竹市政府	730,000		730,000
		01	34020300200 財政及公產業務	730,000		730,000
	002		34050700000 新竹市稅務局	3,510,000		3,510,000
		01	34050700100 一般行政	240,000		240,000
		02	34050700300 稅捐稽徵業務	3,270,000		3,270,000
05			51000000000 教育支出	408,903,000	118,758,000	527,661,000
	001		51020300000 新竹市政府	408,903,000	118,758,000	527,661,000
		01	51020300100 新竹市地方教育發展基金	408,903,000	118,758,000	527,661,000
06			53000000000 文化支出	13,665,000	64,133,000	77,798,000
	001		53066200000 新竹市立體育場	21,000	20,230,000	20,251,000
		01	53066200500 體育場管理	21,000	20,230,000	20,251,000
	002		53071060000 新竹市文化局	13,644,000	43,483,000	57,127,000
		01	53071060100 一般行政	500,000		500,000

總決算

別決算表

101年度

單位：新臺幣元

決 算 數				比 較 增 減 數	說 明
實 現 數	應 付 數	保 留 數	合 計		
219,975			219,975	-25	
46,482			46,482	-1,518	
46,482			46,482	-1,518	
198,000			198,000	-12,000	
198,000			198,000	-12,000	
275,562			275,562	-1,438	
275,562			275,562	-1,438	
15,394,124		14,828,935	30,223,059	-669,941	
2,167,671		14,828,935	16,996,606	-73,394	
13,226,453			13,226,453	-596,547	
2,916,169	660,000		3,576,169	-663,831	
87,740			87,740	-642,260	
87,740			87,740	-642,260	
2,828,429	660,000		3,488,429	-21,571	
239,750			239,750	-250	
2,588,679	660,000		3,248,679	-21,321	
527,512,140			527,512,140	-148,860	
527,512,140			527,512,140	-148,860	
527,512,140			527,512,140	-148,860	
36,184,091		36,142,040	72,326,131	-5,471,869	
17,900,505			17,900,505	-2,350,495	
17,900,505			17,900,505	-2,350,495	
17,872,586		36,142,040	54,014,626	-3,112,374	
455,871			455,871	-44,129	

新竹市
歲出政事

中華民國

資本門

科 目				預 算 數			
款	項	目	名 稱	本 年 度 預 算 數	預 算 增 減 數	合 計	
07	003	02	53071060400 文教活動	13,144,000	43,483,000	56,627,000	
			53086000000 新竹市立動物園		420,000	420,000	
	001	01	53086000300 動物園管理		420,000	420,000	
			58000000000 農業支出	52,822,000	3,641,000	56,463,000	
	08	001		58020300000 新竹市政府	52,822,000	3,641,000	56,463,000
			01	58020300100 農業管理與輔導業務	1,710,000	260,000	1,970,000
			02	58020300200 水產業務	18,650,000	241,000	18,891,000
			03	58020300300 水土保持		100,000	100,000
			04	58020300400 水利行政	32,462,000	3,040,000	35,502,000
				59000000000 工業支出	400,082,000	222,283,000	622,365,000
01			59020300000 新竹市政府	400,082,000	222,283,000	622,365,000	
01			59020300100 建管行政	1,000,000	11,063,000	12,063,000	
09	001	02	59020300200 其他公共工程	215,300,000	71,220,000	286,520,000	
		03	59020300300 新竹市都市開發暨更新基金	183,782,000	140,000,000	323,782,000	
			60000000000 交通支出	845,548,000	164,956,000	1,010,504,000	
		01	60020300000 新竹市政府	845,548,000	164,956,000	1,010,504,000	
10	001	01	60020300200 道路養護	108,968,000	53,543,000	162,511,000	
		02	60020300300 交通管理業務	14,500,000	81,413,000	95,913,000	
		03	60020300400 道路橋樑工程	722,080,000	30,000,000	752,080,000	
			61000000000 其他經濟服務支出	131,947,000	131,970,000	263,917,000	
			61020300000 新竹市政府	131,947,000	131,970,000	263,917,000	
		01	61020300100 觀光與公用事業管理		60,695,000	60,695,000	
		02	61020300200 工商業與度量衡管理	40,000	41,000,000	41,040,000	
	03	61020300300 市場管理	1,000,000		1,000,000		

總決算

別決算表

101年度

單位：新臺幣元

決 算 數				比 較 增 減 數	說 明
實 現 數	應 付 數	保 留 數	合 計		
17,416,715		36,142,040	53,558,755	-3,068,245	
411,000			411,000	-9,000	
411,000			411,000	-9,000	
9,089,685		44,277,278	53,366,963	-3,096,037	
9,089,685		44,277,278	53,366,963	-3,096,037	
1,970,000			1,970,000		
5,035,391		13,179,657	18,215,048	-675,952	
100,000			100,000		
1,984,294		31,097,621	33,081,915	-2,420,085	
251,601,645		347,836,867	599,438,512	-22,926,488	
251,601,645		347,836,867	599,438,512	-22,926,488	
3,982,710		5,735,000	9,717,710	-2,345,290	
78,191,540		187,773,563	265,965,103	-20,554,897	
169,427,395		154,328,304	323,755,699	-26,301	
550,284,092		359,601,250	909,885,342	-100,618,658	
550,284,092		359,601,250	909,885,342	-100,618,658	
93,146,822		53,207,784	146,354,606	-16,156,394	
6,079,213		86,839,344	92,918,557	-2,994,443	
451,058,057		219,554,122	670,612,179	-81,467,821	
157,214,379		83,756,289	240,970,668	-22,946,332	
157,214,379		83,756,289	240,970,668	-22,946,332	
11,205,740		34,613,943	45,819,683	-14,875,317	
38,824,955		2,213,757	41,038,712	-1,288	
		1,000,000	1,000,000		

新竹市 歲出政事

中華民國

資本門

科 目				預 算 數				
款	項	目	名 稱	本 年 度 預 算 數	預 算 增 減 數	合 計		
11	001	04	61020300400 公園與路燈管理	80,907,000	30,275,000	111,182,000		
		05	61020308100 非營業特種基金	50,000,000		50,000,000		
			68000000000 福利服務支出	8,214,000	2,456,000	10,670,000		
			68020300000 新竹市政府	8,214,000	2,456,000	10,670,000		
		01	68020300200 社會福利	8,214,000	2,456,000	10,670,000		
		12	001		69000000000	200,000		200,000
					國民就業支出	200,000		200,000
				01	69020300100 勞資關係與福利	200,000		200,000
		13	001		70000000000 醫療保健支出	1,105,000	235,000	1,340,000
					70110900000 新竹市衛生局	1,105,000	235,000	1,340,000
				01	70110900200 衛生業務	1,105,000	235,000	1,340,000
14	001		72000000000 社區發展支出	2,546,000		2,546,000		
			72020300000 新竹市政府	2,546,000		2,546,000		
		01	72020300100 社政業務	2,546,000		2,546,000		
15	001		73000000000 環境保護支出	343,691,000	188,293,000	531,984,000		
			73020300000 新竹市政府	321,062,000	54,955,000	376,017,000		
		01	73020300300 下水道業務	321,062,000	54,955,000	376,017,000		
		002		73121000000 新竹市環境保護局	22,629,000	133,338,000	155,967,000	
			01	73121000100 一般行政		310,000	310,000	
16	001	02	73121000200 環保業務	22,629,000	133,028,000	155,657,000		
			77000000000 警政支出	41,900,000	6,220,000	48,120,000		
			77090800000 新竹市警察局	41,900,000	6,220,000	48,120,000		
		01	77090800100 一般行政	6,460,000	3,000,000	9,460,000		
	02	77090800200 警政業務	11,440,000	27,220,000	38,660,000			

總決算

別決算表

101年度

單位：新臺幣元

決 算 數				比 較 增 減 數	說 明
實 現 數	應 付 數	保 留 數	合 計		
57,183,684		45,928,589	103,112,273	-8,069,727	
50,000,000			50,000,000		
8,614,946		407,757	9,022,703	-1,647,297	
8,614,946		407,757	9,022,703	-1,647,297	
8,614,946		407,757	9,022,703	-1,647,297	
194,119			194,119	-5,881	
194,119			194,119	-5,881	
194,119			194,119	-5,881	
1,332,890			1,332,890	-7,110	
1,332,890			1,332,890	-7,110	
1,332,890			1,332,890	-7,110	
2,179,542			2,179,542	-366,458	
2,179,542			2,179,542	-366,458	
2,179,542			2,179,542	-366,458	
186,994,962		160,756,575	347,751,537	-184,232,463	
143,806,203		52,743,156	196,549,359	-179,467,641	
143,806,203		52,743,156	196,549,359	-179,467,641	
43,188,759		108,013,419	151,202,178	-4,764,822	
308,980			308,980	-1,020	
42,879,779		108,013,419	150,893,198	-4,763,802	
25,621,346		21,817,081	47,438,427	-681,573	
25,621,346		21,817,081	47,438,427	-681,573	
5,454,407		3,740,944	9,195,351	-264,649	
20,166,939		18,076,137	38,243,076	-416,924	

新竹市
歲出政事

中華民國

資本門

科 目				預 算 數		
款	項	目	名 稱	本 年 度 預 算 數	預 算 增 減 數	合 計
17	002	03	77090807000 一般建築及設備	24,000,000	-24,000,000	
			89000000000 其他支出	181,000,000	-4,013,970	176,986,030
			89700060000 災害準備金	181,000,000	-4,013,970	176,986,030
		01	89700060300 災害準備金	181,000,000	-4,013,970	176,986,030
			資本門合計	2,535,181,000	938,668,030	3,473,849,030
			經資門總計	17,574,734,000	708,436,000	18,283,170,000

總決算 別決算表

101年度

單位：新臺幣元

決 算 數				比 較 增 減 數	說 明
實 現 數	應 付 數	保 留 數	合 計		
3,533,672		47,925,843	51,459,515	-125,526,515	
3,533,672		47,925,843	51,459,515	-125,526,515	
3,533,672		47,925,843	51,459,515	-125,526,515	
1,834,932,683	4,764,599	1,154,663,706	2,994,360,988	-479,488,042	
14,982,370,183	6,199,723	1,374,166,676	16,362,736,582	-1,920,433,418	

新竹市
歲出機關

中華民國

科 目				預 算 數			
款	項	目	節	名 稱	本 年 度 預 算 數	預 算 增 減 數	合 計
01				0001000000 新竹市議會主管	174,097,000	2,600,000	176,697,000
	001			0001010000 新竹市議會	174,097,000	2,600,000	176,697,000
		01		31010100100 一般行政	69,259,000	3,608,000	72,867,000
			01	31010100101 行政管理	55,575,000	208,000	55,783,000
			02	31010100102 廳舍管理及財產保養	13,684,000	3,400,000	17,084,000
		02		31010100200 議事業務	103,198,000		103,198,000
			01	31010100201 業務管理	11,136,000		11,136,000
			02	31010100202 召開定期會	6,591,000		6,591,000
			03	31010100203 召開臨時會	2,729,000		2,729,000
			04	31010100204 法令研究	82,742,000		82,742,000
		03		31010107900 第一預備金	1,640,000	-1,008,000	632,000
			01	31010107901 第一預備金	1,640,000	-1,008,000	632,000
02				0002000000 新竹市政府主管	11,200,528,000	1,242,209,000	12,442,737,000
	001			00020300000 新竹市政府	11,200,528,000	1,242,209,000	12,442,737,000
		01		32020300100 一般行政	160,223,000	17,544,000	177,767,000
			01	32020300101 行政管理	147,841,000	5,732,000	153,573,000
			02	32020300102 文書管理	5,606,000	1,390,000	6,996,000
			03	32020300103 新聞宣導	4,490,000	10,422,000	14,912,000
			04	32020300104 法制管理與訴願審議	2,286,000		2,286,000
		02		32020300200 主計業務	27,802,000		27,802,000
			01	32020300201 主計行政	20,327,000		20,327,000
			02	32020300202 主計工作	7,475,000		7,475,000
		03		32020300300 人事業務	26,850,000	193,000	27,043,000
			01	32020300301 人事行政	16,715,000		16,715,000
			02	32020300302 組織任免	1,130,000	193,000	1,323,000

總決算 別決算表

101年度

單位：新臺幣元

決 算 數				比較增減數	說 明
實 現 數	應 付 數	保 留 數	合 計		
156,080,089		3,386,213	159,466,302	-17,230,698	
156,080,089		3,386,213	159,466,302	-17,230,698	
58,483,578		3,201,584	61,685,162	-11,181,838	
49,383,127			49,383,127	-6,399,873	
9,100,451		3,201,584	12,302,035	-4,781,965	
97,596,511		184,629	97,781,140	-5,416,860	
10,406,413			10,406,413	-729,587	
5,624,193		184,629	5,808,822	-782,178	
2,512,665			2,512,665	-216,335	
79,053,240			79,053,240	-3,688,760	
				-632,000	
				-632,000	
10,679,118,258	1,034,287	999,594,716	11,679,747,261	-762,989,739	
10,679,118,258	1,034,287	999,594,716	11,679,747,261	-762,989,739	
160,724,659		5,718,588	166,443,247	-11,323,753	
142,814,178		511,668	143,325,846	-10,247,154	
6,867,018			6,867,018	-128,982	
9,056,834		5,206,920	14,263,754	-648,246	
1,986,629			1,986,629	-299,371	
25,278,462			25,278,462	-2,523,538	
18,842,510			18,842,510	-1,484,490	
6,435,952			6,435,952	-1,039,048	
22,593,957		878,500	23,472,457	-3,570,543	
15,461,555			15,461,555	-1,253,445	
1,109,222			1,109,222	-213,778	

新竹市
歲出機關

中華民國

科 目				預 算 數			
款	項	目	節	名 稱	本 年 度 預 算 數	預 算 增 減 數	合 計
			03	32020300303 考核獎懲	706,000		706,000
			04	32020300304 福利給與	5,766,000		5,766,000
			05	32020300305 住宅輔建及急難貸款	2,533,000		2,533,000
		04		32020300400 公務人員訓練業務	326,000	120,000	446,000
			01	32020300401 公務人員訓練進修	326,000	120,000	446,000
		05		32020300500 政風業務	11,674,000		11,674,000
			01	32020300501 政風行政	11,054,000		11,054,000
			02	32020300502 政風預防	458,000		458,000
			03	32020300503 政風查處	162,000		162,000
		06		32020300600 施政計畫綜合業務	25,635,000	22,000,000	47,635,000
			01	32020300602 設計規劃	3,044,000	7,000,000	10,044,000
			02	32020300603 管制考核	122,000		122,000
			03	32020300604 行政資訊	22,469,000	15,000,000	37,469,000
		07		33020300200 民政業務	166,315,000	46,934,000	213,249,000
			01	33020300201 民政行政	22,816,000		22,816,000
			02	33020300202 健全基層組織	22,622,000		22,622,000
			03	33020300203 調解行政	20,530,000	7,800,000	28,330,000
			04	33020300204 國際聯誼	1,696,000	2,115,000	3,811,000
			05	33020300205 戶政工作	90,410,000	30,000,000	120,410,000
			06	33020300206 地方公職人員選舉		1,753,000	1,753,000
			07	33020300207 大陸事務	758,000	1,198,000	1,956,000
			08	33020300208 客家與原住民事務	7,483,000	4,068,000	11,551,000
		08		33020300400 役政業務	28,301,000	3,150,000	31,451,000
			01	33020300401 役政工作	4,783,000	950,000	5,733,000
			02	33020300402 勤務工作	9,003,000	200,000	9,203,000

總決算

別決算表

101年度

單位：新臺幣元

決 算 數				比較增減數	說 明
實 現 數	應 付 數	保 留 數	合 計		
330,682		200,000	530,682	-175,318	
4,239,495		678,500	4,917,995	-848,005	
1,453,003			1,453,003	-1,079,997	
222,147			222,147	-223,853	
222,147			222,147	-223,853	
9,080,795			9,080,795	-2,593,205	
8,598,577			8,598,577	-2,455,423	
360,788			360,788	-97,212	
121,430			121,430	-40,570	
33,926,738		8,685,303	42,612,041	-5,022,959	
5,892,015		4,081,331	9,973,346	-70,654	
113,792			113,792	-8,208	
27,920,931		4,603,972	32,524,903	-4,944,097	
169,374,314		29,353,560	198,727,874	-14,521,126	
22,288,233			22,288,233	-527,767	
15,258,578		1,070,680	16,329,258	-6,292,742	
1,886,705		26,326,357	28,213,062	-116,938	
3,372,540			3,372,540	-438,460	
113,863,421			113,863,421	-6,546,579	
1,604,481			1,604,481	-148,519	
1,870,412			1,870,412	-85,588	
9,229,944		1,956,523	11,186,467	-364,533	
23,054,931		2,000,000	25,054,931	-6,396,069	
5,143,460			5,143,460	-589,540	
3,975,843			3,975,843	-5,227,157	

新竹市
歲出機關

中華民國

科 目				預 算 數			
款	項	目	節	名 稱	本 年 度 預 算 數	預 算 增 減 數	合 計
			03	33020300403	14,515,000	2,000,000	16,515,000
				協辦軍事及役政業務			
		09		33020300500	35,028,000	-920,000	34,108,000
				地政業務			
			01	33020300501	27,960,000		27,960,000
				地政行政			
			02	33020300502	1,053,000		1,053,000
				地籍管理			
			03	33020300503	254,000		254,000
				地價工作			
			04	33020300505	892,000		892,000
				地用工作			
			05	33020300506	1,469,000		1,469,000
				地籍測量			
			06	33020300512	3,400,000	-920,000	2,480,000
				重劃工作			
		10		34020300200	68,815,000		68,815,000
				財政及公產業務			
			01	34020300201	25,354,000		25,354,000
				財務行政			
			02	34020300202	1,537,000		1,537,000
				財務管理			
			03	34020300203	81,000		81,000
				金融管理			
			04	34020300204	36,181,000		36,181,000
				公有財產管理			
			05	34020300205	2,531,000		2,531,000
				庫款支付工作			
			06	34020300206	3,131,000		3,131,000
				菸酒管理			
		11		51020300100	5,148,505,000	238,202,000	5,386,707,000
				新竹市地方教育發展基金			
			01	51020300101	4,739,602,000	119,444,000	4,859,046,000
				教育業務			
			02	51020300102	408,903,000	118,758,000	527,661,000
				教育建築及設備			
		12		53020300200	1,478,000	152,000	1,630,000
				禮俗文獻			
			01	53020300201	1,478,000	152,000	1,630,000
				宗教禮儀			
		13		58020300100	26,563,000	4,467,000	31,030,000
				農業管理與輔導業務			
			01	58020300101	16,094,000	1,090,000	17,184,000
				農業管理			
			02	58020300102	4,857,000	137,000	4,994,000
				農會輔導			
			03	58020300103	186,000		186,000
				農產運銷			
			04	58020300104	116,000		116,000
				林務管理			

總決算

別決算表

101年度

單位：新臺幣元

決 算 數				比較增減數	說 明
實 現 數	應 付 數	保 留 數	合 計		
13,935,628		2,000,000	15,935,628	-579,372	
32,951,116			32,951,116	-1,156,884	
26,942,388			26,942,388	-1,017,612	
1,014,988			1,014,988	-38,012	
252,264			252,264	-1,736	
879,651			879,651	-12,349	
1,467,825			1,467,825	-1,175	
2,394,000			2,394,000	-86,000	
49,607,270			49,607,270	-19,207,730	
23,954,072			23,954,072	-1,399,928	
855,751			855,751	-681,249	
58,647			58,647	-22,353	
21,751,508			21,751,508	-14,429,492	
1,535,287			1,535,287	-995,713	
1,452,005			1,452,005	-1,678,995	
5,259,846,721		3,492,600	5,263,339,321	-123,367,679	
4,732,334,581		3,492,600	4,735,827,181	-123,218,819	
527,512,140			527,512,140	-148,860	
1,549,923		29,900	1,579,823	-50,177	
1,549,923		29,900	1,579,823	-50,177	
27,779,123			27,779,123	-3,250,877	
15,121,052			15,121,052	-2,062,948	
4,753,809			4,753,809	-240,191	
166,089			166,089	-19,911	
92,780			92,780	-23,220	

新竹市
歲出機關

中華民國

科 目				預 算 數			
款	項	目	節	名 稱	本 年 度 預 算 數	預 算 增 減 數	合 計
			05	58020300105 畜產推廣	1,045,000	775,000	1,820,000
			06	58020300106 防疫工作	4,265,000	2,465,000	6,730,000
		14		58020300200 水產業務	29,996,000	248,000	30,244,000
			01	58020300201 漁業管理與輔導	29,516,000	7,000	29,523,000
			02	58020300202 漁港管理	480,000	241,000	721,000
		15		58020300300 水土保持	8,694,000	7,490,000	16,184,000
			01	58020300301 水土保持生態保育	8,694,000	7,490,000	16,184,000
		16		58020300400 水利行政	35,288,000	4,401,000	39,689,000
			01	58020300401 河川管理	35,288,000	4,401,000	39,689,000
		17		59020300100 建管行政	89,151,000	26,080,000	115,231,000
			01	59020300101 發展行政	27,183,000		27,183,000
			02	59020300102 都市綜合規劃	2,601,000	4,500,000	7,101,000
			03	59020300103 都市計畫	28,519,000	-1,762,000	26,757,000
			04	59020300104 都市設計與開發	3,634,000	9,950,000	13,584,000
			05	59020300105 違建處理	11,149,000	2,000,000	13,149,000
			06	59020300106 建築管理	7,371,000	1,500,000	8,871,000
			07	59020300107 使用管理	8,596,000	98,000	8,694,000
			08	59020300108 都市更新及住宅管理	98,000	9,794,000	9,892,000
		18		59020300200 其他公共工程	218,823,000	73,220,000	292,043,000
			01	59020300201 其他公共工程	218,823,000	73,220,000	292,043,000
		19		59020300300 新竹市都市開發暨更新基金	195,569,000	148,830,000	344,399,000
			01	59020300301 都市開發與更新	195,569,000	148,830,000	344,399,000
		20		60020300100 土木工程勘測	16,099,000		16,099,000
			01	60020300101 工務行政	14,353,000		14,353,000
			02	60020300102 工程施工查核	1,746,000		1,746,000

總決算

別決算表

101年度

單位：新臺幣元

決 算 數				比較增減數	說 明
實 現 數	應 付 數	保 留 數	合 計		
1,747,669			1,747,669	-72,331	
5,897,724			5,897,724	-832,276	
14,491,146		13,179,657	27,670,803	-2,573,197	
13,832,949		13,179,657	27,012,606	-2,510,394	
658,197			658,197	-62,803	
12,728,959	341,400	1,088,000	14,158,359	-2,025,641	
12,728,959	341,400	1,088,000	14,158,359	-2,025,641	
4,056,572		32,806,421	36,862,993	-2,826,007	
4,056,572		32,806,421	36,862,993	-2,826,007	
87,321,693		16,475,397	103,797,090	-11,433,910	
23,199,821			23,199,821	-3,983,179	
3,021,044		3,811,300	6,832,344	-268,656	
26,693,796			26,693,796	-63,204	
11,625,479		250,000	11,875,479	-1,708,521	
8,426,536		2,728,000	11,154,536	-1,994,464	
6,986,973		1,136,797	8,123,770	-747,230	
6,439,141		814,300	7,253,441	-1,440,559	
928,903		7,735,000	8,663,903	-1,228,097	
81,733,143		187,997,063	269,730,206	-22,312,794	
81,733,143		187,997,063	269,730,206	-22,312,794	
173,594,051		170,173,304	343,767,355	-631,645	
173,594,051		170,173,304	343,767,355	-631,645	
14,781,028			14,781,028	-1,317,972	
13,059,860			13,059,860	-1,293,140	
1,721,168			1,721,168	-24,832	

新竹市
歲出機關

中華民國

科 目				預 算 數			
款	項	目	節	名 稱	本 年 度 預 算 數	預 算 增 減 數	合 計
		21		60020300200 道路養護	144,356,000	53,543,000	197,899,000
			01	60020300201 道路橋樑養護	112,108,000	53,543,000	165,651,000
			02	60020300202 柏油路面修補	32,248,000		32,248,000
		22		60020300300 交通管理業務	57,216,000	103,349,000	160,565,000
			01	60020300301 交通行政	19,226,000		19,226,000
			02	60020300302 交通安全設備維護	26,950,000	10,300,000	37,250,000
			03	60020300303 交通綜合規劃	2,270,000	16,600,000	18,870,000
			04	60020300304 大眾運輸	8,770,000	76,449,000	85,219,000
		23		60020300400 道路橋樑工程	722,080,000	30,000,000	752,080,000
			01	60020300401 道路橋樑工程	722,080,000	30,000,000	752,080,000
		24		61020300100 觀光與公用事業管理	24,521,000	62,370,000	86,891,000
			01	61020300101 觀光行政	17,028,000		17,028,000
			02	61020300102 觀光行銷	4,287,000	2,520,000	6,807,000
			03	61020300103 觀光遊憩設施	3,206,000	59,850,000	63,056,000
		25		61020300200 工商業與度量衡管理	23,198,000	47,650,000	70,848,000
			01	61020300201 工商管理	23,198,000	47,650,000	70,848,000
		26		61020300300 市場管理	35,433,000	5,350,000	40,783,000
			01	61020300301 市場管理	35,433,000	5,350,000	40,783,000
		27		61020300400 公園與路燈管理	172,322,000	39,121,000	211,443,000
			01	61020300401 公園管理	122,780,000	35,711,000	158,491,000
			02	61020300402 路燈管理	49,542,000	3,410,000	52,952,000
		28		61020308100 非營業特種基金	50,000,000		50,000,000
			01	61020308101 撥充沿海十七公里觀光帶建設 基金	50,000,000		50,000,000
		29		66020300100 全民健保醫療補助	42,660,000		42,660,000

總決算 別決算表

101年度

單位：新臺幣元

決 算 數				比較增減數	說 明
實 現 數	應 付 數	保 留 數	合 計		
123,203,798		54,310,584	177,514,382	-20,384,618	
97,001,573		53,480,584	150,482,157	-15,168,843	
26,202,225		830,000	27,032,225	-5,215,775	
48,523,484		101,832,221	150,355,705	-10,209,295	
15,960,696			15,960,696	-3,265,304	
15,124,774		17,606,869	32,731,643	-4,518,357	
2,738,624		14,930,475	17,669,099	-1,200,901	
14,699,390		69,294,877	83,994,267	-1,224,733	
451,058,057		219,554,122	670,612,179	-81,467,821	
451,058,057		219,554,122	670,612,179	-81,467,821	
32,985,681		34,741,943	67,727,624	-19,163,376	
14,163,332		32,000	14,195,332	-2,832,668	
4,848,153		824,615	5,672,768	-1,134,232	
13,974,196		33,885,328	47,859,524	-15,196,476	
66,129,311		2,213,757	68,343,068	-2,504,932	
66,129,311		2,213,757	68,343,068	-2,504,932	
35,896,508	14,000	1,910,000	37,820,508	-2,962,492	
35,896,508	14,000	1,910,000	37,820,508	-2,962,492	
149,225,564		53,581,332	202,806,896	-8,636,104	
96,560,344		53,581,332	150,141,676	-8,349,324	
52,665,220			52,665,220	-286,780	
50,000,000			50,000,000		
50,000,000			50,000,000		
25,326,720			25,326,720	-17,333,280	

新竹市
歲出機關

中華民國

科 目				預 算 數			
款	項	目	節	名 稱	本 年 度 預 算 數	預 算 增 減 數	合 計
			01	66020300101 農漁民健康保險	42,560,000		42,560,000
			02	66020300102 水利會會員健康保險	100,000		100,000
		30		67020300100 社會救濟	150,584,000	20,843,000	171,427,000
			01	67020300101 社會救助	150,584,000	20,843,000	171,427,000
		31		68020300200 社會福利	1,250,470,000	168,249,000	1,418,719,000
			01	68020300201 社會行政	21,822,000		21,822,000
			02	68020300202 身心障礙福利	358,540,000	41,840,000	400,380,000
			03	68020300203 老人福利	742,261,000	62,991,000	805,252,000
			04	68020300204 婦幼福利	81,528,000	63,418,000	144,946,000
			05	68020300205 無障礙設施改善	6,804,000		6,804,000
			06	68020300206 社會工作	39,515,000		39,515,000
		32		69020300100 勞資關係與福利	30,194,000	3,950,000	34,144,000
			01	69020300101 勞工行政	18,107,000		18,107,000
			02	69020300102 勞資關係	1,170,000		1,170,000
			03	69020300103 勞動條件	758,000		758,000
			04	69020300104 勞工福利	10,159,000	3,950,000	14,109,000
		33		69020300200 職訓及就業輔導	11,555,000		11,555,000
			01	69020300201 職訓及就業服務	11,555,000		11,555,000
		34		72020300100 社政業務	18,497,000	10,000,000	28,497,000
			01	72020300101 團體輔導	18,497,000	10,000,000	28,497,000
		35		73020300300 下水道業務	338,887,000	54,955,000	393,842,000
			01	73020300301 下水道管理	338,887,000	54,955,000	393,842,000
		36		75020300100 新竹市地方教育發展基金	1,592,682,000		1,592,682,000
			01	75020300101 教育人員退休給付	1,564,177,000		1,564,177,000
			02	75020300102 教育人員撫卹給付	25,505,000		25,505,000

總決算 別決算表

101年度

單位：新臺幣元

決 算 數				比較增減數	說 明
實 現 數	應 付 數	保 留 數	合 計		
25,282,944			25,282,944	-17,277,056	
43,776			43,776	-56,224	
167,941,350			167,941,350	-3,485,650	
167,941,350			167,941,350	-3,485,650	
1,294,211,472	658,887	6,121,644	1,300,992,003	-117,726,997	
20,200,445			20,200,445	-1,621,555	
369,226,783			369,226,783	-31,153,217	
750,317,788			750,317,788	-54,934,212	
123,012,653	79,800	5,119,387	128,211,840	-16,734,160	
4,448,644		1,002,257	5,450,901	-1,353,099	
27,005,159	579,087		27,584,246	-11,930,754	
29,886,024			29,886,024	-4,257,976	
16,466,225			16,466,225	-1,640,775	
1,134,504			1,134,504	-35,496	
534,703			534,703	-223,297	
11,750,592			11,750,592	-2,358,408	
8,201,853			8,201,853	-3,353,147	
8,201,853			8,201,853	-3,353,147	
25,976,052	20,000		25,996,052	-2,500,948	
25,976,052	20,000		25,996,052	-2,500,948	
157,240,520		53,450,820	210,691,340	-183,150,660	
157,240,520		53,450,820	210,691,340	-183,150,660	
1,592,682,000			1,592,682,000		
1,564,177,000			1,564,177,000		
25,505,000			25,505,000		

新竹市
歲出機關

中華民國

科 目				預 算 數					
款	項	目	節	名 稱	本 年 度 預 算 數	預 算 增 減 數	合 計		
03	001		03	75020300103 教育人員因公致殘廢死亡慰問金	3,000,000		3,000,000		
			37	79020300100 債務付息	140,000,000	50,000,000	190,000,000		
			01	79020300101 債務付息	140,000,000	50,000,000	190,000,000		
			38	89020300100 新竹市地方教育發展基金	56,838,000		56,838,000		
			01	89020300101 教育人員各項補助	56,838,000		56,838,000		
			40	89020300400 賠償準備金	1,000,000	8,700,000	9,700,000		
			01	89020300401 賠償準備金	1,000,000	8,700,000	9,700,000		
			41	89020307900 第一預備金	16,900,000	-7,982,000	8,918,000		
			01	89020307901 第一預備金	16,900,000	-7,982,000	8,918,000		
						00030000000 民政處主管	463,895,000	16,130,000	480,025,000
						00030500000 新竹市東區區公所	127,023,000	2,300,000	129,323,000
					01	33030500100 一般行政	67,822,000		67,822,000
					01	33030500101 行政管理	67,822,000		67,822,000
					02	33030500300 區公所業務	59,201,000	2,300,000	61,501,000
					01	33030500301 民政工作	53,039,000		53,039,000
					02	33030500302 經建工作	5,105,000	2,300,000	7,405,000
					03	33030500303 社政工作	1,057,000		1,057,000
						00030510000 新竹市北區區公所	106,501,000	4,510,000	111,011,000
					01	33030510100 一般行政	57,242,000		57,242,000
					01	33030510101 行政管理	57,242,000		57,242,000
					02	33030510300 區公所業務	49,259,000	4,510,000	53,769,000
					01	33030510301 民政工作	43,519,000		43,519,000
					02	33030510302 經建工作	5,073,000	4,510,000	9,583,000
					03	33030510303 社政工作	667,000		667,000

總決算 別決算表

101年度

單位：新臺幣元

決 算 數				比 較 增 減 數	說 明
實 現 數	應 付 數	保 留 數	合 計		
3,000,000			3,000,000		
150,003,370			150,003,370	-39,996,630	
150,003,370			150,003,370	-39,996,630	
56,838,000			56,838,000		
56,838,000			56,838,000		
9,091,746			9,091,746	-608,254	
9,091,746			9,091,746	-608,254	
				-8,918,000	
				-8,918,000	
448,191,101	4,104,599	2,313,212	454,608,912	-25,416,088	
122,661,184	2,031,608		124,692,792	-4,630,208	
65,322,806			65,322,806	-2,499,194	
65,322,806			65,322,806	-2,499,194	
57,338,378	2,031,608		59,369,986	-2,131,014	
51,526,284			51,526,284	-1,512,716	
4,815,120	2,031,608		6,846,728	-558,272	
996,974			996,974	-60,026	
106,711,577			106,711,577	-4,299,423	
55,231,776			55,231,776	-2,010,224	
55,231,776			55,231,776	-2,010,224	
51,479,801			51,479,801	-2,289,199	
41,660,738			41,660,738	-1,858,262	
9,256,335			9,256,335	-326,665	
562,728			562,728	-104,272	

新竹市
歲出機關

中華民國

科 目				預 算 數			
款	項	目	節	名 稱	本 年 度 預 算 數	預 算 增 減 數	合 計
	003			00030520000 新竹市香山區公所	71,179,000	9,220,000	80,399,000
		01		33030520100 一般行政	43,831,000		43,831,000
			01	33030520101 行政管理	43,831,000		43,831,000
		02		33030520300 區公所業務	27,348,000	9,220,000	36,568,000
			01	33030520301 民政工作	22,008,000	2,700,000	24,708,000
			02	33030520302 經建工作	5,050,000	6,520,000	11,570,000
			03	33030520303 社政工作	290,000		290,000
	004			00030550000 新竹市東區戶政事務所	41,004,000		41,004,000
		01		33030550100 一般行政	38,736,000		38,736,000
			01	33030550101 行政管理	38,736,000		38,736,000
		02		33030550200 民政業務	2,268,000		2,268,000
			01	33030550205 戶政工作	2,268,000		2,268,000
	005			00030560000 新竹市北區戶政事務所	35,152,000		35,152,000
		01		33030560100 一般行政	33,759,000		33,759,000
			01	33030560101 行政管理	33,759,000		33,759,000
		02		33030560200 民政業務	1,393,000		1,393,000
			01	33030560205 戶政工作	1,393,000		1,393,000
	006			00030570000 新竹市香山戶政事務所	16,034,000	100,000	16,134,000
		01		33030570100 一般行政	14,925,000	100,000	15,025,000
			01	33030570101 行政管理	14,925,000	100,000	15,025,000
		02		33030570200 民政業務	1,109,000		1,109,000
			01	33030570205 戶政工作	1,109,000		1,109,000
	007			00030650000 新竹市殯葬管理所	67,002,000		67,002,000
		01		68030650100 一般行政	21,994,000		21,994,000
			01	68030650101 行政管理	21,994,000		21,994,000

總決算

別決算表

101年度

單位：新臺幣元

決 算 數				比較增減數	說 明
實 現 數	應 付 數	保 留 數	合 計		
70,702,823	2,072,991	2,313,212	75,089,026	-5,309,974	
41,226,222			41,226,222	-2,604,778	
41,226,222			41,226,222	-2,604,778	
29,476,601	2,072,991	2,313,212	33,862,804	-2,705,196	
24,126,525			24,126,525	-581,475	
5,081,543	2,072,991	2,313,212	9,467,746	-2,102,254	
268,533			268,533	-21,467	
38,829,222			38,829,222	-2,174,778	
36,743,502			36,743,502	-1,992,498	
36,743,502			36,743,502	-1,992,498	
2,085,720			2,085,720	-182,280	
2,085,720			2,085,720	-182,280	
32,478,469			32,478,469	-2,673,531	
31,154,221			31,154,221	-2,604,779	
31,154,221			31,154,221	-2,604,779	
1,324,248			1,324,248	-68,752	
1,324,248			1,324,248	-68,752	
15,760,760			15,760,760	-373,240	
14,929,997			14,929,997	-95,003	
14,929,997			14,929,997	-95,003	
830,763			830,763	-278,237	
830,763			830,763	-278,237	
61,047,066			61,047,066	-5,954,934	
19,393,582			19,393,582	-2,600,418	
19,393,582			19,393,582	-2,600,418	

新竹市
歲出機關

中華民國

科 目				預 算 數			
款	項	目	節	名 稱	本 年 度 預 算 數	預 算 增 減 數	合 計
		02		68030650300 殯葬管理	45,008,000		45,008,000
			01	68030650301 殯儀館管理	23,136,000		23,136,000
			02	68030650302 墓地管理	131,000		131,000
			03	68030650303 火化場管理	18,088,000		18,088,000
			04	68030650304 納骨堂管理	2,264,000		2,264,000
			05	68030650305 忠靈祠管理	1,389,000		1,389,000
04				00040000000 地政處主管	104,025,000		104,025,000
	001			00040600000 新竹市地政事務所	104,025,000		104,025,000
		01		33040600100 一般行政	84,082,000		84,082,000
			01	33040600101 行政管理	84,082,000		84,082,000
			02	33040600500 地政業務	19,943,000		19,943,000
			01	33040600507 土地建物登記	16,267,000		16,267,000
			02	33040600508 分割測量及地目變更	1,266,000		1,266,000
			03	33040600509 地價工作管理	476,000		476,000
			04	33040600510 土地使用編定	21,000		21,000
			05	33040600511 地籍資訊管理	1,913,000		1,913,000
05				00050000000 稅務局主管	192,804,000	100,000	192,904,000
	001			00050700000 新竹市稅務局	192,804,000	100,000	192,904,000
		01		34050700100 一般行政	48,484,000		48,484,000
			01	34050700101 行政管理	48,484,000		48,484,000
			02	34050700300 稅捐稽徵業務	144,320,000	100,000	144,420,000
			01	34050700301 稅務行政	89,738,000		89,738,000
			02	34050700302 印花稅稽徵	1,659,000		1,659,000
			03	34050700303 使用牌照稅稽徵	15,866,000		15,866,000
			04	34050700304 稅務管理	5,524,000		5,524,000

總決算 別決算表

101年度

單位：新臺幣元

決 算 數				比 較 增 減 數	說 明
實 現 數	應 付 數	保 留 數	合 計		
41,653,484			41,653,484	-3,354,516	
21,291,817			21,291,817	-1,844,183	
125,848			125,848	-5,152	
16,892,536			16,892,536	-1,195,464	
2,023,652			2,023,652	-240,348	
1,319,631			1,319,631	-69,369	
96,599,040			96,599,040	-7,425,960	
96,599,040			96,599,040	-7,425,960	
78,336,475			78,336,475	-5,745,525	
78,336,475			78,336,475	-5,745,525	
18,262,565			18,262,565	-1,680,435	
14,684,258			14,684,258	-1,582,742	
1,192,507			1,192,507	-73,493	
458,757			458,757	-17,243	
20,167			20,167	-833	
1,906,876			1,906,876	-6,124	
170,194,006	660,000		170,854,006	-22,049,994	
170,194,006	660,000		170,854,006	-22,049,994	
41,123,339			41,123,339	-7,360,661	
41,123,339			41,123,339	-7,360,661	
129,070,667	660,000		129,730,667	-14,689,333	
82,115,361			82,115,361	-7,622,639	
1,001,915			1,001,915	-657,085	
14,839,732			14,839,732	-1,026,268	
3,772,348			3,772,348	-1,751,652	

新竹市
歲出機關

中華民國

科 目				預 算 數			
款	項	目	節	名 稱	本 年 度 預 算 數	預 算 增 減 數	合 計
			05	34050700305 法務工作	397,000	100,000	497,000
			06	34050700306 稽核工作	221,000		221,000
			07	34050700307 納稅服務	3,033,000		3,033,000
			08	34050700308 資訊管理	13,359,000		13,359,000
			09	34050700309 地價稅稽徵	4,839,000		4,839,000
			10	34050700310 土地增值稅稽徵	2,506,000		2,506,000
			11	34050700311 房屋稅稽徵	4,815,000		4,815,000
			12	34050700312 娛樂稅稽徵	448,000		448,000
			13	34050700313 契稅稽徵	384,000		384,000
			14	34050700314 欠稅管理	1,531,000		1,531,000
06				00060000000 教育處主管	27,845,000	20,230,000	48,075,000
	001			00066200000	27,845,000	20,230,000	48,075,000
		01		新竹市立體育場			
				53066200100 一般行政	6,072,000		6,072,000
		01		53066200101 行政管理	6,072,000		6,072,000
		02		53066200500 體育場管理	21,773,000	20,230,000	42,003,000
		01		53066200501 體育場管理	21,773,000	20,230,000	42,003,000
07				00070000000 文化局主管	155,576,000	103,035,000	258,611,000
	001			00071060000	155,576,000	103,035,000	258,611,000
		01		新竹市文化局			
				53071060100 一般行政	64,529,000		64,529,000
		01		53071060101 行政管理	64,529,000		64,529,000
		02		53071060400 文教活動	91,047,000	103,035,000	194,082,000
		01		53071060401 視覺藝術	6,999,000	3,457,000	10,456,000
		02		53071060402 藝文推廣	19,951,000	13,900,000	33,851,000
		03		53071060403 文化資產	5,298,000	30,106,000	35,404,000
		04		53071060404 演藝管理	20,226,000	1,625,000	21,851,000

總決算

別決算表

101年度

單位：新臺幣元

決 算 數				比較增減數	說 明
實 現 數	應 付 數	保 留 數	合 計		
276,404			276,404	-220,596	
197,772			197,772	-23,228	
2,738,370			2,738,370	-294,630	
11,047,086	660,000		11,707,086	-1,651,914	
4,308,417			4,308,417	-530,583	
2,379,471			2,379,471	-126,529	
4,318,023			4,318,023	-496,977	
384,528			384,528	-63,472	
365,850			365,850	-18,150	
1,325,390			1,325,390	-205,610	
38,877,287			38,877,287	-9,197,713	
38,877,287			38,877,287	-9,197,713	
4,981,243			4,981,243	-1,090,757	
4,981,243			4,981,243	-1,090,757	
33,896,044			33,896,044	-8,106,956	
33,896,044			33,896,044	-8,106,956	
179,529,235		64,987,333	244,516,568	-14,094,432	
179,529,235		64,987,333	244,516,568	-14,094,432	
61,580,156		525,000	62,105,156	-2,423,844	
61,580,156		525,000	62,105,156	-2,423,844	
117,949,079		64,462,333	182,411,412	-11,670,588	
8,471,258			8,471,258	-1,984,742	
28,824,827			28,824,827	-5,026,173	
8,783,204		26,528,411	35,311,615	-92,385	
21,788,553			21,788,553	-62,447	

新竹市
歲出機關

中華民國

科 目				預 算 數						
款	項	目	節	名 稱	本 年 度 預 算 數	預 算 增 減 數	合 計			
08	001	01	05	53071060405 圖書管理	17,029,000	5,847,000	22,876,000			
			06	53071060406 博物管理	21,544,000	48,100,000	69,644,000			
				00080000000 產業發展處主管	15,816,000	420,000	16,236,000			
				00086000000 新竹市立動物園	15,816,000	420,000	16,236,000			
				53086000100 一般行政	11,573,000		11,573,000			
				53086000101 行政管理	11,573,000		11,573,000			
				53086000300 動物園管理	4,243,000	420,000	4,663,000			
				53086000301 動物園管理	4,243,000	420,000	4,663,000			
			09	001	01		00090000000 警察局主管	1,529,973,000	13,294,000	1,543,267,000
							00090800000 新竹市警察局	1,529,973,000	13,294,000	1,543,267,000
	77090800100 一般行政	1,366,016,000				6,665,000	1,372,681,000			
	77090800101 行政管理	1,300,727,000				2,000,000	1,302,727,000			
	77090800102 後勤工作	40,452,000				4,665,000	45,117,000			
	77090800103 綜合行政工作	16,021,000					16,021,000			
	77090800104 人事工作	1,892,000					1,892,000			
	77090800105 會計及統計工作	450,000					450,000			
	77090800106 資訊管理	5,304,000					5,304,000			
	77090800107 公共關係工作	1,170,000					1,170,000			
	77090800200 警政業務	139,957,000				30,629,000	170,586,000			
	77090800201 行政工作	711,000					711,000			
	77090800202 外事工作	124,000					124,000			
	77090800203 保安工作	40,749,000				6,208,000	46,957,000			
	77090800204 保防工作	830,000					830,000			
	77090800205 督察工作	4,985,000					4,985,000			
	77090800206 戶口工作	1,762,000		1,762,000						

總決算

別決算表

101年度

單位：新臺幣元

決 算 數				比較增減數	說 明
實 現 數	應 付 數	保 留 數	合 計		
8,933,034		13,164,769	22,097,803	-778,197	
41,148,203		24,769,153	65,917,356	-3,726,644	
15,248,384			15,248,384	-987,616	
15,248,384			15,248,384	-987,616	
10,596,514			10,596,514	-976,486	
10,596,514			10,596,514	-976,486	
4,651,870			4,651,870	-11,130	
4,651,870			4,651,870	-11,130	
1,366,400,608	837	31,916,897	1,398,318,342	-144,948,658	
1,366,400,608	837	31,916,897	1,398,318,342	-144,948,658	
1,257,181,470		8,009,090	1,265,190,560	-107,490,440	
1,199,031,784		720,000	1,199,751,784	-102,975,216	
34,255,751		7,289,090	41,544,841	-3,572,159	
15,579,809			15,579,809	-441,191	
1,737,773			1,737,773	-154,227	
434,275			434,275	-15,725	
5,079,654			5,079,654	-224,346	
1,062,424			1,062,424	-107,576	
109,219,138	837	23,907,807	133,127,782	-37,458,218	
694,338			694,338	-16,662	
111,927			111,927	-12,073	
35,187,752		9,787,291	44,975,043	-1,981,957	
728,644			728,644	-101,356	
4,798,225			4,798,225	-186,775	
1,605,508			1,605,508	-156,492	

新竹市
歲出機關

中華民國

科 目				預 算 數				
款	項	目	節	名 稱	本 年 度 預 算 數	預 算 增 減 數	合 計	
10	001	01	07	77090800207 交通秩序管理	41,048,000	1,720,000	42,768,000	
			08	77090800208 妨礙交通車輛拖吊	30,025,000	20,901,000	50,926,000	
			09	77090800209 刑事工作	10,736,000	1,800,000	12,536,000	
			10	77090800210 訓練工作	314,000		314,000	
			11	77090800211 勤務指揮中心	2,979,000		2,979,000	
			12	77090800212 婦幼安全工作	819,000		819,000	
			13	77090800213 防情工作	1,226,000		1,226,000	
			14	77090800214 少年安全工作	1,543,000		1,543,000	
			15	77090800215 鑑識工作	2,106,000		2,106,000	
			03	77090807000 一般建築及設備	24,000,000	-24,000,000		
			01	77090807001 辦公廳舍興建	24,000,000	-24,000,000		
			00100000000 消防局主管	355,592,000	5,465,000	361,057,000		
			00100850000 新竹市消防局	355,592,000	5,465,000	361,057,000		
			01	33100850100 一般行政	300,183,000	650,000	300,833,000	
			01	33100850101 行政管理	288,529,000	650,000	289,179,000	
			02	33100850102 車輛管理	11,654,000		11,654,000	
			02	33100850600 消防業務	55,409,000	4,815,000	60,224,000	
			01	33100850601 災害預防	9,046,000	800,000	9,846,000	
			02	33100850602 災害搶救	33,771,000	3,790,000	37,561,000	
			03	33100850603 訓練工作	6,853,000		6,853,000	
			04	33100850604 勤務派遣	2,692,000	225,000	2,917,000	
			05	33100850605 緊急救護	2,459,000		2,459,000	
			06	33100850606 火災調查	588,000		588,000	
			11	001	00110000000 衛生局主管	160,299,000	4,146,000	164,445,000
					00110900000 新竹市衛生局	160,299,000	4,146,000	164,445,000

總決算

別決算表

101年度

單位：新臺幣元

決 算 數				比較增減數	說 明
實 現 數	應 付 數	保 留 數	合 計		
24,413,170		2,169,142	26,582,312	-16,185,688	
23,085,728	837	11,721,374	34,807,939	-16,118,061	
10,680,366			10,680,366	-1,855,634	
309,000			309,000	-5,000	
2,481,567		230,000	2,711,567	-267,433	
711,294			711,294	-107,706	
953,547			953,547	-272,453	
1,517,220			1,517,220	-25,780	
1,940,852			1,940,852	-165,148	
329,103,412		21,742,251	350,845,663	-10,211,337	
329,103,412		21,742,251	350,845,663	-10,211,337	
280,901,838		15,315,215	296,217,053	-4,615,947	
271,235,501		15,315,215	286,550,716	-2,628,284	
9,666,337			9,666,337	-1,987,663	
48,201,574		6,427,036	54,628,610	-5,595,390	
7,320,340		1,175,000	8,495,340	-1,350,660	
30,190,427		5,252,036	35,442,463	-2,118,537	
5,537,615			5,537,615	-1,315,385	
2,853,395			2,853,395	-63,605	
1,765,219			1,765,219	-693,781	
534,578			534,578	-53,422	
136,837,629	400,000	15,659,565	152,897,194	-11,547,806	
136,837,629	400,000	15,659,565	152,897,194	-11,547,806	

新竹市
歲出機關

中華民國

科 目				預 算 數			
款	項	目	節	名 稱	本 年 度 預 算 數	預 算 增 減 數	合 計
		01		70110900100 一般行政	50,596,000		50,596,000
			01	70110900101 行政管理	50,596,000		50,596,000
		02		70110900200 衛生業務	66,829,000	4,146,000	70,975,000
			01	70110900201 醫政工作	9,869,000	503,000	10,372,000
			02	70110900202 藥政工作	2,519,000	432,000	2,951,000
			03	70110900203 食品衛生	3,471,000		3,471,000
			04	70110900204 健康促進	32,387,000	2,961,000	35,348,000
			05	70110900205 疾病管制	14,138,000		14,138,000
			06	70110900206 檢驗工作	2,335,000		2,335,000
			07	70110900207 企劃工作	2,110,000	250,000	2,360,000
		03		70110900300 衛生所業務	42,874,000		42,874,000
			01	70110900301 東區公共衛生	16,997,000		16,997,000
			02	70110900302 北區公共衛生	14,829,000		14,829,000
			03	70110900303 香山公共衛生	11,048,000		11,048,000
12				00120000000 環境保護局主管	836,512,000	167,514,000	1,004,026,000
	001			00121000000 新竹市環境保護局	836,512,000	167,514,000	1,004,026,000
		01		73121000100 一般行政	317,072,000	603,000	317,675,000
			01	73121000101 行政管理	317,072,000	603,000	317,675,000
		02		73121000200 環保業務	519,440,000	166,911,000	686,351,000
			01	73121000201 綜合企劃	9,554,000	4,808,000	14,362,000
			02	73121000202 空氣污染及噪音管制	1,242,000	4,000,000	5,242,000
			03	73121000203 水及土壤污染防治	8,949,000	96,885,000	105,834,000
			04	73121000204 環境衛生管理	38,192,000	19,618,000	57,810,000
			05	73121000205 環境檢驗	3,078,000		3,078,000
			06	73121000206 焚化廠及掩埋場管理	332,365,000	31,553,000	363,918,000

總決算 別決算表

101年度

單位：新臺幣元

決 算 數				比較增減數	說 明
實 現 數	應 付 數	保 留 數	合 計		
47,389,895			47,389,895	-3,206,105	
47,389,895			47,389,895	-3,206,105	
49,582,786	400,000	15,659,565	65,642,351	-5,332,649	
10,247,158			10,247,158	-124,842	
2,925,953			2,925,953	-25,047	
3,088,070			3,088,070	-382,930	
19,121,600		11,528,000	30,649,600	-4,698,400	
9,926,300		4,131,565	14,057,865	-80,135	
2,323,709			2,323,709	-11,291	
1,949,996	400,000		2,349,996	-10,004	
39,864,948			39,864,948	-3,009,052	
16,258,210			16,258,210	-738,790	
13,209,016			13,209,016	-1,619,984	
10,397,722			10,397,722	-650,278	
784,055,413		186,640,646	970,696,059	-33,329,941	
784,055,413		186,640,646	970,696,059	-33,329,941	
309,937,796		449,900	310,387,696	-7,287,304	
309,937,796		449,900	310,387,696	-7,287,304	
474,117,617		186,190,746	660,308,363	-26,042,637	
12,998,591			12,998,591	-1,363,409	
1,780,992		3,079,000	4,859,992	-382,008	
32,680,679		72,020,000	104,700,679	-1,133,321	
48,830,510		1,321,600	50,152,110	-7,657,890	
2,813,333			2,813,333	-264,667	
257,574,275		100,810,146	358,384,421	-5,533,579	

新竹市
歲出機關

中華民國

科 目				預 算 數				
款	項	目	節	名 稱	本 年 度 預 算 數	預 算 增 減 數	合 計	
13	001	01	07	73121000207 廢棄物清運	88,091,000	10,047,000	98,138,000	
			08	73121000208 車輛管理	37,969,000		37,969,000	
				00700000000 統籌支撥科目	859,772,000	-100,000	859,672,000	
				00700020000 公務人員退休給付	566,439,000		566,439,000	
				01	75700020200 公務人員退休給付	566,439,000		566,439,000
				01	75700020201 公務人員退休給付	566,439,000		566,439,000
				002	00700030000 公務人員撫卹給付	26,621,000		26,621,000
				01	75700030300 公務人員撫卹給付	26,621,000		26,621,000
				01	75700030301 公務人員撫卹給付	26,621,000		26,621,000
				003	00700040000 公務人員各項補助	62,712,000		62,712,000
				01	89700040200 公務人員各項補助	62,712,000		62,712,000
				01	89700040201 公務人員各項補助	62,712,000		62,712,000
				02	89700049000 公教人員各項補助			
				01	89700049001 公教人員各項補助			
				004	00700050000 公務人員因公致殘廢死亡慰問金	3,000,000		3,000,000
				01	75700050400 公務人員因公致殘廢死亡慰問金	3,000,000		3,000,000
				01	75700050401 公務人員因公致殘廢死亡慰問金	3,000,000		3,000,000
				005	00700060000 災害準備金	181,000,000		181,000,000
				01	89700060300 災害準備金	181,000,000		181,000,000
				01	89700060301 災害準備金	181,000,000		181,000,000
				006	00700070000 各類員工待遇準備	20,000,000	-100,000	19,900,000
				01	89700070500 各類員工待遇準備	20,000,000	-100,000	19,900,000
				01	89700070501 各類員工待遇準備	20,000,000	-100,000	19,900,000
14			00790000000 調整公務員工待遇準備					

總決算

別決算表

101年度

單位：新臺幣元

決 算 數				比較增減數	說 明
實 現 數	應 付 數	保 留 數	合 計		
84,186,821		8,960,000	93,146,821	-4,991,179	
33,252,416			33,252,416	-4,716,584	
582,135,721		47,925,843	630,061,564	-229,610,436	
497,359,703			497,359,703	-69,079,297	
497,359,703			497,359,703	-69,079,297	
497,359,703			497,359,703	-69,079,297	
22,182,396			22,182,396	-4,438,604	
22,182,396			22,182,396	-4,438,604	
22,182,396			22,182,396	-4,438,604	
55,005,980			55,005,980	-7,706,020	
55,005,980			55,005,980	-7,706,020	
55,005,980			55,005,980	-7,706,020	
40,000			40,000	-2,960,000	
40,000			40,000	-2,960,000	
40,000			40,000	-2,960,000	
7,547,642		47,925,843	55,473,485	-125,526,515	
7,547,642		47,925,843	55,473,485	-125,526,515	
7,547,642		47,925,843	55,473,485	-125,526,515	
				-19,900,000	
				-19,900,000	
				-19,900,000	

新竹市
歲出機關
中華民國

科 目				預 算 數			
款	項	目	節	名 稱	本 年 度 預 算 數	預 算 增 減 數	合 計
15	001	01	01	00790010000			
				調整公務員工待遇準備			
				89790019900			
				調整公務員工待遇準備			
	001	01	01	8970019902			
				公務員工薪資不足準備			
				00800000000			
				第二預備金			
	001	01	01	00809980000			
				第二預備金			
90809980100							
第二預備金							
001	01	01	90809980101				
			第二預備金				
總 計				17,574,734,000	708,436,000	18,283,170,000	

總決算

別決算表

101年度

單位：新臺幣元

決 算 數				比 較 增 減 數	說 明
實 現 數	應 付 數	保 留 數	合 計		
				-631,393,000	
				-631,393,000	
				-631,393,000	
				-631,393,000	
14,982,370,183	6,199,723	1,374,166,676	16,362,736,582	-1,920,433,418	

新竹市
歲入決算來源別

中華民國

來源別 機關別	門別	合 計	經 常			
			稅課收入	工程受益 費收入	罰款及 賠償收入	規費收入
新竹市議會		76,274			7,639	
新竹市政府		9,332,745,565	3,702,634,300	60,582	41,988,458	62,466,868
新竹市東區區公所		732,383			135,186	349,300
新竹市北區區公所		624,317			21,018	516,426
新竹市香山區公所		2,268,445			13,664	308,600
新竹市東區戶政事務所		6,027,981			1,800	6,023,361
新竹市北區戶政事務所		4,481,293			75,100	4,323,139
新竹市香山戶政事務所		1,990,658			5,100	1,983,438
新竹市殯葬管理所		108,962,091				108,898,700
新竹市地政事務所		180,234,782			2,272,098	156,702,440
新竹市稅務局		6,233,523,622	6,205,458,195		25,832,149	2,017,381
新竹市立體育場		7,401,308				7,398,908
新竹市文化局		7,135,661			604,896	5,335,797
新竹市立動物園		4,206,697			101,917	4,103,680
新竹市警察局		319,026,732			309,259,616	733,400
新竹市消防局		16,798,326			1,478,511	3,743,950
新竹市衛生局		26,564,800			4,366,144	2,327,753
新竹市環境保護局		587,855,083			21,657,456	311,516,562
總 計		16,840,656,018	9,908,092,495	60,582	407,820,752	678,749,703

總決算

機關別綜計表

101年度

單位：新臺幣元

門						資本門		備註
財產收入	營業盈餘 及 事業收入	補助及 協助收入	捐獻及 贈與收入	其他收入	小計	財產收入	小計	
63,890				4,745	76,274			
85,879,208		4,711,791,307	474,736	716,491,336	9,321,786,795	10,958,770	10,958,770	
135,795				112,102	732,383			
71,130				15,743	624,317			
32,350			1,890,000	23,831	2,268,445			
2,820					6,027,981			
3,680				79,374	4,481,293			
2,120					1,990,658			
18,391				45,000	108,962,091			
30,000				21,230,244	180,234,782			
10,650				205,247	6,233,523,622			
2,400					7,401,308			
872,223				322,745	7,135,661			
1,100					4,206,697			
1,016,245				8,017,471	319,026,732			
1,424,068		10,150,718		1,079	16,798,326			
48,686		19,521,183		301,034	26,564,800			
6,112,386		29,121,245		219,447,434	587,855,083			
95,727,142		4,770,584,453	2,364,736	966,297,385	16,829,697,248	10,958,770	10,958,770	

新竹市
歲出決算政事別

中華民國

主管機關別 政事別	合 計	新竹市議會主管	新竹市政府主管	民政處主管	地政處主管	稅務局主管
政權行使支出	159,466,302	159,466,302				
行政支出	267,109,149		267,109,149			
民政支出	1,097,740,470		256,733,921	393,561,846	96,599,040	
財務支出	220,461,276		49,607,270			170,854,006
教育支出	5,263,339,321		5,263,339,321			
文化支出	300,222,062		1,579,823			
農業支出	106,471,278		106,471,278			
工業支出	717,294,651		717,294,651			
交通支出	1,013,263,294		1,013,263,294			
其他經濟服務支出	426,698,096		426,698,096			
社會保險支出	25,326,720		25,326,720			
社會救助支出	167,941,350		167,941,350			
福利服務支出	1,362,039,069		1,300,992,003	61,047,066		
國民就業支出	38,087,877		38,087,877			
醫療保健支出	152,897,194					
社區發展支出	25,996,052		25,996,052			
環境保護支出	1,181,387,399		210,691,340			
退休撫卹給付支出	2,112,264,099		1,592,682,000			
警政支出	1,398,318,342					
債務付息支出	150,003,370		150,003,370			
其他支出	176,409,211		65,929,746			
第二預備金						
總 計	16,362,736,582	159,466,302	11,679,747,261	454,608,912	96,599,040	170,854,006

總決算

機關別綜計表

101年度

單位：新臺幣元

教育處主管	文化局主管	產業發展處主管	警察局主管	消防局主管	衛生局主管	環境保護局主管	統籌支撥科目
38,877,287	244,516,568	15,248,384		350,845,663			
					152,897,194		
			1,398,318,342			970,696,059	519,582,099
							110,479,465
38,877,287	244,516,568	15,248,384	1,398,318,342	350,845,663	152,897,194	970,696,059	630,061,564

新竹市
融資調度
 中華民國

項 目	預 算 數		
	本年度預算數	預算增減數	合計
一、債務之舉借	6,000,000,000		6,000,000,000
二、預計移用以前年度歲計賸餘調節因應數		94,453,000	94,453,000
三、債務之償還	6,000,000,000		6,000,000,000

總決算
決算表

101年度

單位：新臺幣元

決 算 數			比較增減	說明
實現數	保留數	合計		
3,000,000,000		3,000,000,000	3,000,000,000	
3,116,493,509		3,116,493,509	94,453,000	
			2,883,506,491	

以前年度歲入來源

經常門

中華民國

年度別	科別				以前年度轉入數		本年度減免(註銷)數		
	款	項	目	節	名稱	應收數	保留數	應收數	保留數
92					92年度小計	60,000			
	03				罰款及賠償收入	60,000			
		030			新竹市政府	60,000			
			01		罰金罰鍰及息金	60,000			
				01	罰金罰鍰	60,000			
94					94年度小計	4,099,105		597,658	
	03				罰款及賠償收入	2,454,267		597,658	
		030			新竹市政府	1,236,418		597,658	
			01		罰金罰鍰及息金	1,236,418		597,658	
				01	罰金罰鍰	1,236,418		597,658	
				01	新竹市警察局	1,186,525			
		080			罰金罰鍰及息金	1,186,525			
			01		罰金罰鍰	1,186,525			
				01	新竹市消防局	30,000			
		085			罰金罰鍰及息金	30,000			
			01		罰金罰鍰	30,000			
				01	新竹市環境保護局	1,324			
		100			罰金罰鍰及息金	1,324			
			01		罰金罰鍰	1,324			
	04				規費收入	1,393,240			
		030			新竹市政府	1,393,240			
			02		使用規費收入	1,393,240			
				05	場地設施使用費	1,393,240			
	06				財產收入	227,343			
		030			新竹市政府	227,343			
			01		財產孳息	227,343			
				02	租金收入	227,343			
	11				其他收入	24,255			
		030			新竹市政府	24,255			
			02		雜項收入	24,255			
				02	其他雜項收入	24,255			
95					95年度小計	7,822,679		328,179	
	03				罰款及賠償收入	6,363,082		328,179	
		030			新竹市政府	4,774,919		326,679	
			01		罰金罰鍰及息金	4,774,919		326,679	
				01	罰金罰鍰	4,774,919		326,679	
				01	新竹市警察局	1,068,623			
		080			罰金罰鍰及息金	1,068,623			
			01		罰金罰鍰	1,068,623			
				01	新竹市消防局	410,719			
		085			罰金罰鍰及息金	410,719			
			01		罰金罰鍰	410,719			
				01	新竹市環境保護局	108,821		1,500	
		100			罰金罰鍰及息金	108,821		1,500	
			01		罰金罰鍰	108,821		1,500	
	04				規費收入	1,023,990			
		030			新竹市政府	1,023,990			
			02		使用規費收入	1,023,990			
				05	場地設施使用費	1,023,990			
	06				財產收入	407,607			

總決算

別轉入數決算表

101年度

單位：新臺幣元

本年度實現數		本年度調整數		本年度未結清數		說明
應收數	保留數	應收數	保留數	應收數	保留數	
				60,000		
				60,000		
				60,000		
				60,000		
				60,000		
				3,484,048		
17,399				1,842,850		
13,759				638,132		
628				638,132		
628				638,132		
628				1,173,394		
13,131				1,173,394		
13,131				1,173,394		
13,131				30,000		
				30,000		
				30,000		
				1,324		
				1,324		
				1,324		
3,640				1,389,600		
3,640				1,389,600		
3,640				1,389,600		
3,640				1,389,600		
				227,343		
				227,343		
				227,343		
				227,343		
				24,255		
				24,255		
				24,255		
				24,255		
18,976				7,475,524		
14,331				6,020,572		
				4,448,240		
				4,448,240		
				4,448,240		
14,241				1,054,382		
14,241				1,054,382		
14,241				1,054,382		
90				410,629		
90				410,629		
90				410,629		
				107,321		
				107,321		
				107,321		
4,645				1,019,345		
4,645				1,019,345		
4,645				1,019,345		
4,645				1,019,345		
				407,607		

以前年度歲入來源

經常門

中華民國

年度別	科別				以前年度轉入數		本年度減免(註銷)數				
	款	項	目	節	名稱	應收數	保留數	應收數	保留數		
95	030			01	新竹市政府	407,607					
					財產孳息	407,607					
				02	租金收入	407,607					
	11				其他收入	28,000					
					030	新竹市政府	28,000				
					02	雜項收入	28,000				
					02	其他雜項收入	28,000				
	96	01				96年度小計	62,602,829		22,636,119		
							稅課收入	57,412,343		21,992,223	
						070	新竹市稅務局	57,412,343		21,992,223	
						05	娛樂稅	877,390		311,805	
					01	娛樂稅	877,390		311,805		
					08	土地稅	56,534,953		21,680,418		
					01	地價稅	56,534,953		21,680,418		
					03	罰款及賠償收入	3,232,265		643,896		
					030	新竹市政府	567,416		209,252		
					01	罰金罰鍰及息金	567,416		209,252		
					01	罰金罰鍰	567,416		209,252		
	080				新竹市警察局	1,763,105					
				01	罰金罰鍰及息金	1,763,105					
				01	罰金罰鍰	1,763,105					
				085	新竹市消防局	396,000					
				01	罰金罰鍰及息金	396,000					
				01	罰金罰鍰	396,000					
				100	新竹市環境保護局	505,744		434,644			
				01	罰金罰鍰及息金	505,744		434,644			
				01	罰金罰鍰	505,744		434,644			
				04	規費收入	1,389,040					
				030	新竹市政府	1,389,040					
				02	使用規費收入	1,389,040					
				05	場地設施使用費	1,389,040					
				06	財產收入	493,221					
				030	新竹市政府	493,221					
				01	財產孳息	493,221					
				02	租金收入	493,221					
				11	其他收入	75,960					
				030	新竹市政府	75,960					
				02	雜項收入	75,960					
				02	其他雜項收入	75,960					
97	01				97年度小計	158,788,502		43,437,856			
						稅課收入	135,184,266		34,382,144		
					070	新竹市稅務局	135,184,266		34,382,144		
					01	房屋稅	39,990,335		24,602,257		
					01	房屋稅	39,990,335		24,602,257		
					03	使用牌照稅	23,429,912		8,533,187		
					01	使用牌照稅	23,429,912		8,533,187		
					05	娛樂稅	2,139,033		1,246,700		
					01	娛樂稅	2,139,033		1,246,700		
					08	土地稅	69,624,986				
					01	地價稅	69,624,986				

總決算

別轉入數決算表

101年度

單位：新臺幣元

本年度實現數		本年度調整數		本年度未結清數		說明
應收數	保留數	應收數	保留數	應收數	保留數	
				407,607		
				407,607		
				407,607		
				28,000		
				28,000		
				28,000		
				28,000		
26,934,613				13,032,097		
26,840,554				8,579,566		
26,840,554				8,579,566		
565,585						
565,585						
26,274,969				8,579,566		
26,274,969				8,579,566		
83,859				2,504,510		
71,032				287,132		
71,032				287,132		
71,032				287,132		
10,127				1,752,978		
10,127				1,752,978		
10,127				1,752,978		
				396,000		
				396,000		
				396,000		
2,700				68,400		
2,700				68,400		
2,700				68,400		
10,200				1,378,840		
10,200				1,378,840		
10,200				1,378,840		
10,200				1,378,840		
				493,221		
				493,221		
				493,221		
				493,221		
				75,960		
				75,960		
				75,960		
				75,960		
42,289,053				73,061,593		
30,399,578				70,402,544		
30,399,578				70,402,544		
15,388,078						
15,388,078						
14,896,725						
14,896,725						
114,775				777,558		
114,775				777,558		
				69,624,986		
				69,624,986		

以前年度歲入來源

經常門

中華民國

年度別	科別				以前年度轉入數		本年度減免(註銷)數				
	款	項	目	節	名稱	應收數	保留數	應收數	保留數		
97	03				罰款及賠償收入	22,805,238		9,055,712			
					030	新竹市政府	579,000		60,000		
					01	罰金罰鍰及怠金	579,000		60,000		
						01	罰金罰鍰	579,000		60,000	
						070	新竹市稅務局	20,266,972		8,895,531	
						01	罰金罰鍰及怠金	20,266,972		8,895,531	
						01	罰金罰鍰	20,266,972		8,895,531	
						080	新竹市警察局	1,125,386			
						01	罰金罰鍰及怠金	1,125,386			
						01	罰金罰鍰	1,125,286			
						03	車輛移置費	100			
						085	新竹市消防局	578,488			
						01	罰金罰鍰及怠金	578,488			
						01	罰金罰鍰	578,488			
						090	新竹市衛生局	125,500		40,000	
						01	罰金罰鍰及怠金	125,500		40,000	
						01	罰金罰鍰	125,500		40,000	
						100	新竹市環境保護局	129,892		60,181	
						01	罰金罰鍰及怠金	129,892		60,181	
						01	罰金罰鍰	129,892		60,181	
						04	規費收入	90,000			
						100	新竹市環境保護局	90,000			
						01	行政規費收入	90,000			
						01	審查費	90,000			
						06	財產收入	495,335			
						030	新竹市政府	495,335			
						01	財產孳息	495,335			
						02	租金收入	495,335			
						11	其他收入	213,663			
						030	新竹市政府	78,463			
						02	雜項收入	78,463			
						02	其他雜項收入	78,463			
						080	新竹市警察局	135,200			
	02	雜項收入	135,200								
	04	車輛保管費	135,200								
98	01				98年度小計	170,942,168		26,830,445			
					稅課收入	120,306,555		21,781,778			
					070	新竹市稅務局	120,306,555		21,781,778		
					01	房屋稅	51,394,083		20,107,796		
					01	房屋稅	51,394,083		20,107,796		
					03	使用牌照稅	24,328,033		1,632,502		
					01	使用牌照稅	24,328,033		1,632,502		
					05	娛樂稅	1,691,828				
					01	娛樂稅	1,691,828				
					08	土地稅	42,851,131				
					01	地價稅	42,851,131				
					12	教育捐	41,480		41,480		
					02	娛樂稅附徵	41,480		41,480		
03	030				罰款及賠償收入	44,844,732		5,048,667			
					新竹市政府	7,428,552		951,427			

總決算

別轉入數決算表

101年度

單位：新臺幣元

本年度實現數		本年度調整數		本年度未結清數		說明
應收數	保留數	應收數	保留數	應收數	保留數	
11,889,475				1,860,051		
302,000				217,000		
302,000				217,000		
302,000				217,000		
11,371,441						
11,371,441						
11,371,441						
51,947				1,073,439		
51,947				1,073,439		
51,947				1,073,339		
				100		
122,857				455,631		
122,857				455,631		
122,857				455,631		
15,500				70,000		
15,500				70,000		
15,500				70,000		
25,730				43,981		
25,730				43,981		
25,730				43,981		
				90,000		
				90,000		
				90,000		
				90,000		
				495,335		
				495,335		
				495,335		
				495,335		
				213,663		
				78,463		
				78,463		
				78,463		
				135,200		
				135,200		
				135,200		
1,303,452				142,808,271		
				98,524,777		
				98,524,777		
				31,286,287		
				31,286,287		
				22,695,531		
				22,695,531		
				1,691,828		
				1,691,828		
				42,851,131		
				42,851,131		
1,292,102				38,503,963		
970,890				5,506,235		

以前年度歲入來源

經常門

年度別	科別				以前年度轉入數		本年度減免(註銷)數			
	款	項	目	節	名稱	應收數	保留數	應收數	保留數	
98				01	罰金罰鍰及怠金	6,974,542		838,261		
				01	罰金罰鍰	6,974,542		838,261		
				03	賠償收入	454,010		113,166		
				070	01	賠償收入	454,010		113,166	
					01	新竹市稅務局	33,742,835		3,655,908	
				080	01	罰金罰鍰及怠金	33,742,835		3,655,908	
					01	罰金罰鍰	33,742,835		3,655,908	
				085	01	新竹市警察局	641,827			
					01	罰金罰鍰及怠金	641,827			
				085	01	罰金罰鍰	641,627			
					03	車輛移置費	200			
				090	01	新竹市消防局	1,502,333		25,000	
					01	罰金罰鍰及怠金	1,502,333		25,000	
				090	01	罰金罰鍰	1,502,333		25,000	
					01	新竹市衛生局	828,000		16,000	
				100	01	罰金罰鍰及怠金	828,000		16,000	
					01	罰金罰鍰	828,000		16,000	
				100	01	新竹市環境保護局	701,185		400,332	
					01	罰金罰鍰及怠金	701,185		400,332	
				100	01	罰金罰鍰	701,185		400,332	
					06	財產收入	455,681			
				11	030	新竹市政府	455,681			
					01	財產孳息	455,681			
				11	030	租金收入	455,681			
					02	其他收入	5,335,200			
				11	030	新竹市政府	83,700			
					02	雜項收入	83,700			
				11	030	其他雜項收入	83,700			
					080	新竹市警察局	5,251,500			
				11	080	雜項收入	5,251,500			
					04	車輛保管費	5,251,500			
				99	01	99年度小計	118,182,719		2,661,601	
01	稅課收入	81,401,794								
99	01	070		01	新竹市稅務局	81,401,794				
				01	房屋稅	15,684,906				
				01	房屋稅	15,684,906				
				02	契稅	63,801				
				01	契稅	63,801				
				03	使用牌照稅	17,474,579				
				01	使用牌照稅	17,474,579				
				04	印花稅	297				
				01	印花稅	297				
				05	娛樂稅	1,597,598				
				01	娛樂稅	1,597,598				
				08	土地稅	46,580,613				
				01	地價稅	38,822,126				
				02	土地增值稅	7,758,487				
				03	030	01		罰款及賠償收入	33,934,281	
新竹市政府	4,159,800		577,800							
03	030	01		罰金罰鍰及怠金	4,159,800		577,800			

總決算

別轉入數決算表

101年度

單位：新臺幣元

本年度實現數		本年度調整數		本年度未結清數		說明
應收數	保留數	應收數	保留數	應收數	保留數	
830,046				5,306,235		
830,046				5,306,235		
140,844				200,000		
140,844				200,000		
				30,086,927		
				30,086,927		
				30,086,927		
15,437				626,390		
15,437				626,390		
15,437				626,190		
				200		
94,000				1,383,333		
94,000				1,383,333		
94,000				1,383,333		
124,159				687,841		
124,159				687,841		
124,159				687,841		
87,616				213,237		
87,616				213,237		
87,616				213,237		
				455,681		
				455,681		
				455,681		
				455,681		
11,350				5,323,850		
				83,700		
				83,700		
				83,700		
11,350				5,240,150		
11,350				5,240,150		
11,350				5,240,150		
10,679,150				104,841,968		
7,822,585				73,579,209		
7,822,585				73,579,209		
				15,684,906		
				15,684,906		
63,801						
63,801						
				17,474,579		
				17,474,579		
297						
297						
				1,597,598		
				1,597,598		
7,758,487				38,822,126		
				38,822,126		
7,758,487						
2,856,565				28,416,115		
1,260,359				2,321,641		
1,260,359				2,321,641		

以前年度歲入來源

經常門

年度別	科別				以前年度轉入數		本年度減免(註銷)數			
	款	項	目	節	名稱	應收數	保留數	應收數	保留數	
99				01	罰金罰鍰	4,159,800		577,800		
				070	新竹市稅務局	21,608,871				
				01	罰金罰鍰及息金	21,608,871				
				01	罰金罰鍰	21,608,871				
				080	新竹市警察局	1,951,075				
				01	罰金罰鍰及息金	1,951,075				
				01	罰金罰鍰	1,950,975				
				03	車輛移置費	100				
				085	新竹市消防局	1,317,000				
				01	罰金罰鍰及息金	1,317,000				
				01	罰金罰鍰	1,317,000				
				090	新竹市衛生局	584,500			37,000	
				01	罰金罰鍰及息金	584,500			37,000	
				01	罰金罰鍰	584,500			37,000	
				100	新竹市環境保護局	4,313,035			2,046,801	
				01	罰金罰鍰及息金	4,313,035			2,046,801	
				01	罰金罰鍰	4,313,035			2,046,801	
				11	其他收入	2,846,644				
				080	新竹市警察局	2,846,644				
				02	雜項收入	2,846,644				
				04	車輛保管費	2,846,644				
				100	100年度小計	970,508,770			2,700,000	29,001,864
				01	稅課收入	469,149,116				10,641,810
				030	新竹市政府	254,252,118				
				07	菸酒稅	11,954,864				
				01	菸酒稅	11,954,864				
				11	統籌分配稅	242,297,254				
				01	統籌分配稅	242,297,254				
				070	新竹市稅務局	214,896,998				10,641,810
				01	房屋稅	10,705,369				
				01	房屋稅	10,705,369				
				02	契稅	3,477,671				322,469
				01	契稅	3,477,671				322,469
				03	使用牌照稅	14,511,940				
				01	使用牌照稅	14,511,940				
				04	印花稅	1,811,895				
				01	印花稅	1,811,895				
				05	娛樂稅	1,577,875				
				01	娛樂稅	1,577,875				
				08	土地稅	182,812,248				10,319,341
				01	地價稅	22,509,567				
				02	土地增值稅	160,302,681				10,319,341
				03	罰款及賠償收入	392,123,273				1,515,425
030	新竹市政府	11,680,380				785,705				
01	罰金罰鍰及息金	7,867,000				720,000				
01	罰金罰鍰	7,867,000				720,000				
03	賠償收入	3,813,380				65,705				
01	一般賠償收入	3,813,380				65,705				
060	新竹市地政事務所	532,398				300,320				
01	罰金罰鍰及息金	532,398				300,320				

總決算

別轉入數決算表

101年度

單位：新臺幣元

本年度實現數		本年度調整數		本年度未結清數		說明
應收數	保留數	應收數	保留數	應收數	保留數	
1,260,359				2,321,641		
				21,608,871		
				21,608,871		
				21,608,871		
141,020				1,810,055		
141,020				1,810,055		
141,020				1,809,955		
				100		
123,250				1,193,750		
123,250				1,193,750		
123,250				1,193,750		
227,422				320,078		
227,422				320,078		
227,422				320,078		
1,104,514				1,161,720		
1,104,514				1,161,720		
1,104,514				1,161,720		
				2,846,644		
				2,846,644		
				2,846,644		
				2,846,644		
343,984,748				597,522,158	2,700,000	
260,752,167				197,755,139		
254,252,118						
11,954,864						
11,954,864						
242,297,254						
242,297,254						
6,500,049				197,755,139		
				10,705,369		
				10,705,369		
3,141,324				13,878		
3,141,324				13,878		
				14,511,940		
				14,511,940		
1,811,895						
1,811,895						
				1,577,875		
				1,577,875		
1,546,830				170,946,077		
				22,509,567		
1,546,830				148,436,510		
10,595,018				380,012,830		
5,790,531				5,104,144		
2,042,856				5,104,144		
2,042,856				5,104,144		
3,747,675						
3,747,675						
160,368				71,710		
160,368				71,710		

以前年度歲入來源

經常門

中華民國

年度別	科別				以前年度轉入數		本年度減免(註銷)數		
	款	項	目	節	名稱	應收數	保留數	應收數	保留數
100				01	罰金罰鍰	532,398		300,320	
	070				新竹市稅務局	369,165,869			
		01			罰金罰鍰及息金	369,165,869			
			01		罰金罰鍰	369,165,869			
	080				新竹市警察局	4,508,601			
		01			罰金罰鍰及息金	4,508,601			
			01		罰金罰鍰	4,442,401			
			03		車輛移置費	66,200			
	085				新竹市消防局	735,000			
		01			罰金罰鍰及息金	735,000			
			01		罰金罰鍰	735,000			
	090				新竹市衛生局	1,402,000		4,000	
		01			罰金罰鍰及息金	1,402,000		4,000	
			01		罰金罰鍰	1,402,000		4,000	
	100				新竹市環境保護局	4,099,025		425,400	
		01			罰金罰鍰及息金	4,099,025		425,400	
			01		罰金罰鍰	4,099,025		425,400	
04					規費收入	10,522,888			
	100				新竹市環境保護局	10,522,888			
		02			使用規費收入	10,522,888			
			07		廢棄物清理費	2,819,676			
			08		清潔規費	7,703,212			
06					財產收入	11,171,362		10,846	
	030				新竹市政府	11,171,362		10,846	
		01			財產孳息	11,171,362		10,846	
			02		租金收入	11,171,362		10,846	
08					補助及協助收入	59,862,941		16,833,783	
	030				新竹市政府	59,862,941		16,833,783	
		01			上級政府補助收入	59,862,941		16,833,783	
			02		計畫型補助收入	59,862,941		16,833,783	
09					捐獻及贈與收入		2,700,000		
	051				新竹市北區區公所		2,700,000		
		01			捐獻收入		2,700,000		
			01		捐獻收入		2,700,000		
11					其他收入	27,679,190			
	030				新竹市政府	1,333,180			
		02			雜項收入	1,333,180			
			01		收回以前年度歲出	1,320,780			
			02		其他雜項收入	12,400			
	080				新竹市警察局	4,265,250			
		02			雜項收入	4,265,250			
			04		車輛保管費	4,265,250			
	100				新竹市環境保護局	22,080,760			
		02			雜項收入	22,080,760			
			05		售電收入	22,080,760			
					經常門合計	1,493,006,772	2,700,000	125,493,722	

總決算

別轉入數決算表

101年度

單位：新臺幣元

本年度實現數		本年度調整數		本年度未結清數		說明
應收數	保留數	應收數	保留數	應收數	保留數	
160,368				71,710		
				369,165,869		
				369,165,869		
				369,165,869		
724,670				3,783,931		
724,670				3,783,931		
699,570				3,742,831		
25,100				41,100		
210,000				525,000		
210,000				525,000		
210,000				525,000		
958,000				440,000		
958,000				440,000		
958,000				440,000		
2,751,449				922,176		
2,751,449				922,176		
2,751,449				922,176		
10,522,888						
10,522,888						
10,522,888						
2,819,676						
7,703,212						
11,160,516						
11,160,516						
11,160,516						
11,160,516						
27,963,471				15,065,687		
27,963,471				15,065,687		
27,963,471				15,065,687		
27,963,471				15,065,687		
					2,700,000	
					2,700,000	
					2,700,000	
					2,700,000	
22,990,688				4,688,502		
418,478				914,702		
418,478				914,702		
406,078				914,702		
12,400						
491,450				3,773,800		
491,450				3,773,800		
491,450				3,773,800		
22,080,760						
22,080,760						
22,080,760						
425,227,391				942,285,659	2,700,000	

以前年度歲入來源

資本門

中華民國

年度別	科別				以前年度轉入數		本年度減免(註銷)數		
	款	項	目	節	名稱	應收數	保留數	應收數	保留數
100					100年度小計	5,573,679			
	06				財產收入	5,573,679			
		030			新竹市政府	5,573,679			
			02		財產售價	5,573,679			
				01	土地售價	5,573,679			
					資本門合計	5,573,679			
					經資門總計	1,498,580,451	2,700,000	125,493,722	

以前年度歲出政事

經常門

年度別	科 別			以 前 年 度 轉 入 數		本 年 度 減 免 (註 銷) 數	
	款	項	目	應 付 數	保 留 數	應 付 數	保 留 數
95			95年度小計		2,000,000		
	09		工業支出		2,000,000		
		030	新竹市政府		2,000,000		
		28	建管行政		2,000,000		
96			96年度小計		3,401,846		
	02		行政支出		1,164,346		
		030	新竹市政府		1,164,346		
		01	一般行政		1,164,346		
	09		工業支出		2,237,500		
		030	新竹市政府		2,237,500		
		28	建管行政		2,237,500		
97			97年度小計		135,000		16,633
	02		行政支出		135,000		16,633
		030	新竹市政府		135,000		16,633
		01	一般行政		135,000		16,633
98			98年度小計	124,439	43,763,400	124,439	1,216,254
	01		政權行使支出	124,439		124,439	
		010	新竹市議會	124,439		124,439	
		02	議事業務	124,439		124,439	
	02		行政支出		135,000		241
		030	新竹市政府		135,000		241
		01	一般行政		135,000		241
	05		教育支出		1,200,000		1,200,000
		390	新竹市地方教育發展基金		1,200,000		1,200,000
		52	教育處		1,200,000		1,200,000
	08		農業支出		200,000		
		030	新竹市政府		200,000		
		25	水產業務		200,000		
	09		工業支出		25,137,400		
		030	新竹市政府		25,137,400		
		28	建管行政		22,647,400		
		82	新竹市都市開發暨更新基金		2,490,000		
	18		環境保護支出		17,091,000		16,013
		030	新竹市政府		17,091,000		16,013
		47	下水道業務		17,091,000		16,013
99			99年度小計		32,226,697		1,401,568
	02		行政支出		135,000		241
		030	新竹市政府		135,000		241
		01	一般行政		135,000		241
	03		民政支出		625,000		19,156
		085	新竹市消防局		625,000		19,156
		01	一般行政		625,000		19,156
	05		教育支出		4,541,960		1,031,646
		390	新竹市地方教育發展基金		4,541,960		1,031,646
		52	教育處		4,541,960		1,031,646
	08		農業支出		1,313,180		
		030	新竹市政府		1,313,180		
		26	水土保持		1,313,180		
	09		工業支出		13,326,350		
		030	新竹市政府		13,326,350		

總決算

別轉入數決算表

101年度

單位：新臺幣元

本 年 度 實 現 數		本 年 度 調 整 數		本 年 度 未 結 清 數		說 明
應 付 數	保 留 數	應 付 數	保 留 數	應 付 數	保 留 數	
					2,000,000	
					2,000,000	
					2,000,000	
					2,000,000	
					2,237,500	
	1,164,346					
	1,164,346					
	1,164,346					
	1,164,346					
					2,237,500	
					2,237,500	
					2,237,500	
	118,367					
	118,367					
	118,367					
	118,367					
	37,538,840				5,008,306	
	134,759					
	134,759					
	134,759					
	200,000					
	200,000					
	200,000					
	20,254,000				4,883,400	
	20,254,000				4,883,400	
	18,594,000				4,053,400	
	1,660,000				830,000	
	16,950,081				124,906	
	16,950,081				124,906	
	16,950,081				124,906	
	21,513,028				9,312,101	
	134,759					
	134,759					
	134,759					
	605,844					
	605,844					
	605,844					
	3,510,314					
	3,510,314					
	3,510,314					
	1,313,180					
	1,313,180					
	1,313,180					
	8,806,350				4,520,000	
	8,806,350				4,520,000	

以前年度歲出政事

經常門

年度別	科 別			以 前 年 度 轉 入 數		本 年 度 減 免 (註 銷) 數	
	款	項	目 名 稱	應 付 數	保 留 數	應 付 數	保 留 數
99			28 建管行政		5,000,000		
			82 新竹市都市開發暨更新基金		8,326,350		
10			交通支出		247,000		
	030		新竹市政府		247,000		
11			32 交通管理業務		247,000		
	030		其他經濟服務支出		7,305,160		84,949
			新竹市政府		7,305,160		84,949
			29 觀光與公用事業管理		6,916,000		
			33 工商業與度量衡管理		295,000		84,949
			35 公園與路燈管理		94,160		
13			社會救助支出		1,063,209		
	030		新竹市政府		1,063,209		
16			37 社會救濟		1,063,209		
	090		醫療保健支出		1,500,000		146,402
			新竹市衛生局		1,500,000		146,402
			41 衛生業務		1,500,000		146,402
18			環境保護支出		78,000		
	100		新竹市環境保護局		78,000		
			46 環保業務		78,000		
	21		警政支出		2,091,838		119,174
			080 新竹市警察局		2,091,838		119,174
			01 一般行政		602,960		96,440
100			48 警政業務		1,488,878		22,734
	01		100年度小計		258,653,723		10,990,943
			政權行使支出		136,562		2,541
	010		新竹市議會		136,562		2,541
			02 議事業務		136,562		2,541
	02		行政支出		10,769,535		65,752
			030 新竹市政府		10,769,535		65,752
			01 一般行政		2,226,335		13,552
			03 人事業務		1,026,500		
			06 施政計畫綜合業務		7,516,700		52,200
03			民政支出		6,418,166		139,473
	030		新竹市政府		1,504,166		138,593
			07 民政業務		1,504,166		138,593
	051		新竹市北區區公所		3,780,000		
			08 區公所業務		3,780,000		
	085		新竹市消防局		1,134,000		880
			01 一般行政		688,000		880
			11 消防業務		446,000		
05			教育支出		8,241,140		2,053,017
	030		新竹市政府		8,241,140		2,053,017
			51 新竹市地方教育發展基金		8,241,140		2,053,017
	07		文化支出		14,087,931		140,725
			030 新竹市政府		2,545,991		72,725
			17 禮俗文獻		2,545,991		72,725
			106 新竹市文化局		11,541,940		68,000
			01 一般行政		3,800,000		68,000
08			20 文教活動		7,741,940		
			農業支出		1,974,005		385,114

總決算

別轉入數決算表

101年度

單位：新臺幣元

本 年 度 實 現 數		本 年 度 調 整 數		本 年 度 未 結 清 數		說 明
應 付 數	保 留 數	應 付 數	保 留 數	應 付 數	保 留 數	
	1,380,000				3,620,000	
	7,426,350				900,000	
					247,000	
					247,000	
					247,000	
	3,174,051				4,046,160	
	3,174,051				4,046,160	
	2,964,000				3,952,000	
	210,051					
					94,160	
	642,268				420,941	
	642,268				420,941	
	642,268				420,941	
	1,353,598					
	1,353,598					
	1,353,598					
					78,000	
					78,000	
					78,000	
	1,972,664					
	1,972,664					
	506,520					
	1,466,144					
	178,675,457				68,987,323	
	134,021					
	134,021					
	134,021					
	10,703,783					
	10,703,783					
	2,212,783					
	1,026,500					
	7,464,500					
	3,069,508				3,209,185	
	1,365,573					
	1,365,573					
	570,815				3,209,185	
	570,815				3,209,185	
	1,133,120					
	687,120					
	446,000					
	6,188,123					
	6,188,123					
	6,188,123					
	7,834,806				6,112,400	
	1,603,266				870,000	
	1,603,266				870,000	
	6,231,540				5,242,400	
	632,000				3,100,000	
	5,599,540				2,142,400	
	1,388,971				199,920	

新竹市
以前年度歲出政事

經常門

中華民國

年度別	科 別			以 前 年 度 轉 入 數		本 年 度 減 免 (註 銷) 數		
	款	項	目	應 付 數	保 留 數	應 付 數	保 留 數	
100	030		新竹市政府		1,974,005		385,114	
		26	水土保持		1,205,650		345,500	
		27	水利行政		768,355		39,614	
	09		工業支出		74,089,845		1,826,800	
	030		新竹市政府		74,089,845		1,826,800	
		28	建管行政		9,357,000		1,191,800	
		82	新竹市都市開發暨更新基金		64,732,845		635,000	
	10		交通支出		9,160,803		77,843	
	030		新竹市政府		9,160,803		77,843	
		31	道路養護		2,336,803		77,843	
		32	交通管理業務		6,824,000			
	11		其他經濟服務支出		10,665,876		1,217,840	
	030		新竹市政府		10,665,876		1,217,840	
		29	觀光與公用事業管理		4,056,604		562,237	
		33	工商業與度量衡管理		233,734		26,669	
		34	市場管理		16,000			
		35	公園與路燈管理		6,359,538		628,934	
	14		福利服務支出		6,270,000		410,344	
	030		新竹市政府		6,270,000		410,344	
		38	社會福利		6,270,000		410,344	
	16		醫療保健支出		12,678,281		124,000	
	090		新竹市衛生局		12,678,281		124,000	
		01	一般行政		572,150		14,200	
		41	衛生業務		12,106,131		109,800	
	17		社區發展支出		20,000			
	030		新竹市政府		20,000			
		36	社政業務		20,000			
	18		環境保護支出		94,363,035		4,224,056	
	100		新竹市環境保護局		94,363,035		4,224,056	
		01	一般行政		41,250			
		46	環保業務		94,321,785		4,224,056	
	21		警政支出		9,778,544		323,438	
	080		新竹市警察局		9,778,544		323,438	
		01	一般行政		3,958,026		54,410	
		48	警政業務		5,820,518		269,028	
			經常門合計		124,439	340,180,666	124,439	13,625,398

總決算

別轉入數決算表

101年度

單位：新臺幣元

本 年 度 實 現 數		本 年 度 調 整 數		本 年 度 未 結 清 數		說 明
應 付 數	保 留 數	應 付 數	保 留 數	應 付 數	保 留 數	
	1,388,971				199,920	
	860,150					
	528,821				199,920	
	24,404,115				47,858,930	
	24,404,115				47,858,930	
	7,959,700				205,500	
	16,444,415				47,653,430	
	8,293,960				789,000	
	8,293,960				789,000	
	2,258,960					
	6,035,000				789,000	
	9,448,036					
	9,448,036					
	3,494,367					
	207,065					
	16,000					
	5,730,604					
	5,859,656					
	5,859,656					
	5,859,656					
	12,554,281					
	12,554,281					
	557,950					
	11,996,331					
	20,000					
	20,000					
	20,000					
	79,551,578				10,587,401	
	79,551,578				10,587,401	
	41,250					
	79,510,328				10,587,401	
	9,224,619				230,487	
	9,224,619				230,487	
	3,712,282				191,334	
	5,512,337				39,153	
	239,010,038				87,545,230	

新竹市
以前年度歲出政事

資本門

中華民國

年度別	科 別			以 前 年 度 轉 入 數		本 年 度 減 免 (註 銷) 數	
	款	項	目	應 付 數	保 留 數	應 付 數	保 留 數
93	11	030	93年度小計		758,513		
			其他經濟服務支出		758,513		
			新竹市政府		758,513		
			市場管理		758,513		
96	05	390	96年度小計	31,342,024	8,885,828	1,082,621	1,589,163
			教育支出		2,626,712		749,134
			新竹市地方教育發展基金		2,626,712		749,134
			教育處		2,626,712		749,134
			文化支出	9,919,221		1,082,621	
			新竹市立動物園	9,919,221		1,082,621	
			一般建築及設備	9,919,221		1,082,621	
			工業支出		4,786,962		840,029
			新竹市政府		4,786,962		840,029
			建管行政		942,000		
			其他公共工程		3,844,962		840,029
警政支出	21,422,803	1,472,154					
新竹市警察局	21,422,803	1,472,154					
一般建築及設備	21,422,803	1,472,154					
97	05	390	97年度小計	8,100,000	23,939,093		9,391,687
			教育支出		3,516,800		
			新竹市地方教育發展基金		3,516,800		
			教育處		3,516,800		
			文化支出		1,253,456		1,253,456
			新竹市政府		1,253,456		1,253,456
			禮俗文獻		1,253,456		1,253,456
			工業支出		18,552,102		8,031,496
			新竹市政府		18,552,102		8,031,496
			其他公共工程		18,552,102		8,031,496
			交通支出		616,735		106,735
新竹市政府		616,735		106,735			
道路橋樑工程		616,735		106,735			
警政支出	8,100,000						
新竹市警察局	8,100,000						
一般建築及設備	8,100,000						
98	05	390	98年度小計		142,786,590		42,940,992
			教育支出		19,909,722		2,439,504
			新竹市地方教育發展基金		19,909,722		2,439,504
			教育處		19,909,722		2,439,504
			工業支出		56,956,461		9,381,097
			新竹市政府		56,956,461		9,381,097
			建管行政		1,533,732		
			其他公共工程		55,422,729		9,381,097
			交通支出		6,688,525		6,333,787
			新竹市政府		6,688,525		6,333,787
			道路橋樑工程		6,688,525		6,333,787
環境保護支出		59,231,882		24,786,604			
新竹市政府		59,231,882		24,786,604			
下水道業務		59,231,882		24,786,604			
99	05		99年度小計		195,800,961		34,826,018
			教育支出		52,671,544		4,552,937

總決算

別轉入數決算表

101年度

單位：新臺幣元

本 年 度 實 現 數		本 年 度 調 整 數		本 年 度 未 結 清 數		說 明
應 付 數	保 留 數	應 付 數	保 留 數	應 付 數	保 留 數	
	145,000				613,513	
	145,000				613,513	
	145,000				613,513	
	145,000				613,513	
8,836,600	7,228,319			21,422,803	68,346	
	1,877,578					
	1,877,578					
	1,877,578					
8,836,600						
8,836,600						
8,836,600						
	3,946,933					
	3,946,933					
	942,000					
	3,004,933					
	1,403,808			21,422,803	68,346	
	1,403,808			21,422,803	68,346	
	1,403,808			21,422,803	68,346	
	1,648,143			8,100,000	12,899,263	
					3,516,800	
					3,516,800	
					3,516,800	
	1,138,143				9,382,463	
	1,138,143				9,382,463	
	1,138,143				9,382,463	
	510,000					
	510,000					
	510,000					
				8,100,000		
				8,100,000		
				8,100,000		
	62,822,978				37,022,620	
	11,372,500				6,097,718	
	11,372,500				6,097,718	
	11,372,500				6,097,718	
	44,241,677				3,333,687	
	44,241,677				3,333,687	
					1,533,732	
	44,241,677				1,799,955	
	354,738					
	354,738					
	354,738					
	6,854,063				27,591,215	
	6,854,063				27,591,215	
	6,854,063				27,591,215	
	146,751,648				14,223,295	
	47,778,308				340,299	

新竹市 以前年度歲出政事

中華民國

資本門

年度別	科 別			以 前 年 度 轉 入 數		本 年 度 減 免 (註 銷) 數		
	款	項	目	應 付 數	保 留 數	應 付 數	保 留 數	
99	390		新竹市地方教育發展基金		52,671,544		4,552,937	
		52	教育處		52,671,544		4,552,937	
	08		農業支出		7,084,250		1,640,472	
		030	新竹市政府		7,084,250		1,640,472	
	09	27		水利行政		7,084,250		1,640,472
				工業支出		49,543,609		9,317,191
	10	030		新竹市政府		49,543,609		9,317,191
			76	其他公共工程		49,543,609		9,317,191
	11	030		交通支出		24,078,329		4,874,860
				新竹市政府		24,078,329		4,874,860
			32	交通管理業務		135,936		
	11	77		道路橋樑工程		23,942,393		4,874,860
				其他經濟服務支出		263,616		52,748
	14	030		新竹市政府		263,616		52,748
			29	觀光與公用事業管理		140,423		52,748
	14	35		公園與路燈管理		123,193		
				福利服務支出		800,000		
	18	030		新竹市政府		800,000		
			38	社會福利		800,000		
	100	030		環境保護支出		61,359,613		14,387,810
			47	新竹市政府		61,359,613		14,387,810
	100	030		下水道管理		61,359,613		14,387,810
				100年度小計	544,495	1,310,248,332		165,507,929
	01	010		政權行使支出		66,556,653		
				新竹市議會		66,556,653		
	02	70		一般建築及設備		66,556,653		
				行政支出		633,000		
	03	030		新竹市政府		633,000		
			03	人事業務		583,000		
	03	06		施政計畫綜合業務		50,000		
				民政支出		10,546,935		74,870
	07	051		新竹市北區區公所		1,354,800		529
			08	區公所業務		1,354,800		529
07	052		新竹市香山區公所		2,513,135		74,341	
		08	區公所業務		2,513,135		74,341	
07	085		新竹市消防局		6,679,000			
		01	一般行政		6,679,000			
07	030		文化支出		39,432,035		2,186,586	
			新竹市政府		2,000,153		14,924	
08	17		禮俗文獻		2,000,153		14,924	
			新竹市文化局		37,431,882		2,171,662	
08	106		文教活動		37,431,882		2,171,662	
			農業支出		59,329,674		265,838	
09	030		新竹市政府		59,329,674		265,838	
		27	水利行政		59,329,674		265,838	
09	030		工業支出		190,558,556		15,744,089	
			新竹市政府		190,558,556		15,744,089	
09	28		建管行政		1,718,188		38,417	
			其他公共工程		145,782,792		1,466,392	
09	82		新竹市都市開發暨更新基金		43,057,576		14,239,280	

總決算

別轉入數決算表

101年度

單位：新臺幣元

本 年 度 實 現 數		本 年 度 調 整 數		本 年 度 未 結 清 數		說 明
應 付 數	保 留 數	應 付 數	保 留 數	應 付 數	保 留 數	
	47,778,308				340,299	
	47,778,308				340,299	
	5,443,778					
	5,443,778					
	5,443,778					
	28,659,499				11,566,919	
	28,659,499				11,566,919	
	28,659,499				11,566,919	
	17,687,392				1,516,077	
	17,687,392				1,516,077	
	135,936					
	17,551,456				1,516,077	
	210,868					
	210,868					
	87,675					
	123,193					
					800,000	
					800,000	
					800,000	
	46,971,803					
	46,971,803					
	46,971,803					
544,495	676,907,757				467,832,646	
	13,337,240				53,219,413	
	13,337,240				53,219,413	
	13,337,240				53,219,413	
	633,000					
	633,000					
	583,000					
	50,000					
	6,330,530				4,141,535	
	318,306				1,035,965	
	318,306				1,035,965	
	2,438,794					
	2,438,794					
	3,573,430				3,105,570	
	3,573,430				3,105,570	
	36,148,635				1,096,814	
	1,840,229				145,000	
	1,840,229				145,000	
	34,308,406				951,814	
	34,308,406				951,814	
	36,693,556				22,370,280	
	36,693,556				22,370,280	
	36,693,556				22,370,280	
	99,693,545				75,120,922	
	99,693,545				75,120,922	
	1,483,771				196,000	
	71,496,702				72,819,698	
	26,713,072				2,105,224	

以前年度歲出政事

中華民國

資本門

年度別	科 別			以 前 年 度 轉 入 數		本 年 度 減 免 (註 銷) 數	
	款	項	目	應 付 數	保 留 數	應 付 數	保 留 數
100	10		交通支出		472,349,638		116,998,470
		030	新竹市政府		472,349,638		116,998,470
		31	道路養護		75,188,246		19,943,250
		32	交通管理業務		130,375,489		8,752,186
		77	道路橋樑工程		266,785,903		88,303,034
	11		其他經濟服務支出		94,401,260		5,276,018
		030	新竹市政府		94,401,260		5,276,018
		29	觀光與公用事業管理		74,567,022		1,850,843
		34	市場管理		3,000,000		3,000,000
		35	公園與路燈管理		16,834,238		425,175
	14		福利服務支出		491,880		
		030	新竹市政府		491,880		
		38	社會福利		491,880		
	16		醫療保健支出	544,495	16,069,424		759,768
		090	新竹市衛生局	544,495	16,069,424		759,768
		01	一般行政	544,495	16,069,424		759,768
	17		社區發展支出		1,863,000		
		030	新竹市政府		1,863,000		
		43	國宅業務		1,863,000		
	18		環境保護支出		341,360,237		24,202,282
		030	新竹市政府		332,685,024		23,998,164
		47	下水道業務		332,685,024		23,998,164
		100	新竹市環境保護局		8,675,213		204,118
		46	環保業務		8,675,213		204,118
	21		警政支出		16,656,040		8
		080	新竹市警察局		16,656,040		8
		01	一般行政		11,656,040		8
		48	警政業務		5,000,000		
			資本門合計	39,986,519	1,682,419,317	1,082,621	254,255,789
			經資門總計	40,110,958	2,022,599,983	1,207,060	267,881,187

總決算

別轉入數決算表

101年度

單位：新臺幣元

本 年 度 實 現 數		本 年 度 調 整 數		本 年 度 未 結 清 數		說 明
應 付 數	保 留 數	應 付 數	保 留 數	應 付 數	保 留 數	
	256,686,196				98,664,972	
	256,686,196				98,664,972	
	55,244,996					
	47,938,586				73,684,717	
	153,502,614				24,980,255	
	67,579,089				21,546,153	
	67,579,089				21,546,153	
	51,170,026				21,546,153	
	16,409,063					
					491,880	
					491,880	
					491,880	
544,495	13,934,985				1,374,671	
544,495	13,934,985				1,374,671	
544,495	13,934,985				1,374,671	
	1,863,000					
	1,863,000					
	1,863,000					
	127,351,949				189,806,006	
	121,131,321				187,555,539	
	121,131,321				187,555,539	
	6,220,628				2,250,467	
	6,220,628				2,250,467	
	16,656,032					
	16,656,032					
	11,656,032					
	5,000,000					
9,381,095	895,503,845			29,522,803	532,659,683	
9,381,095	1,134,513,883			29,522,803	620,204,913	

以前年度歲出機關

中華民國

年度別	科 別				以 前 年 度 轉 入 數		本 年 度 減 免 (註 銷) 數		
	款	項	目	節	名 稱	應 付 數	保 留 數	應 付 數	保 留 數
93	02				93年度小計		758,513		
		030			新竹市政府主管		758,513		
			34		新竹市政府		758,513		
					市場管理		758,513		
				01	市場管理		758,513		
95	02				95年度小計		2,000,000		
		030			新竹市政府主管		2,000,000		
			28		新竹市政府		2,000,000		
					建管行政		2,000,000		
				03	都市計畫		2,000,000		
96	02				96年度小計	31,342,024	12,287,674	1,082,621	1,589,163
		030			新竹市政府主管		10,815,520		1,589,163
			01		新竹市政府		8,188,808		840,029
					一般行政		1,164,346		
				01	行政管理		1,164,346		
			28		建管行政		3,179,500		
				03	都市計畫		1,204,500		
				04	都市設計與開發		1,975,000		
			76		其他公共工程		3,844,962		840,029
				01	其他公共工程		3,844,962		840,029
		390			新竹市地方教育發展基金		2,626,712		749,134
			52		教育處		2,626,712		749,134
				04	教育業務建築及設備		2,626,712		749,134
	08				產業發展處主管	9,919,221		1,082,621	
		600			新竹市立動物園	9,919,221		1,082,621	
			70		一般建築及設備	9,919,221		1,082,621	
				05	修建及充實設備	9,919,221		1,082,621	
	09				警察局主管	21,422,803	1,472,154		
		080			新竹市警察局	21,422,803	1,472,154		
			70		一般建築及設備	21,422,803	1,472,154		
				01	辦公廳舍興建	21,422,803	1,472,154		
97	02				97年度小計	8,100,000	24,074,093		9,408,320
		030			新竹市政府主管		24,074,093		9,408,320
			01		新竹市政府		20,557,293		9,408,320
					一般行政		135,000		16,633
				01	行政管理		135,000		16,633
			17		禮俗文獻		1,253,456		1,253,456
				01	宗教禮儀		1,253,456		1,253,456
			76		其他公共工程		18,552,102		8,031,496
				01	其他公共工程		18,552,102		8,031,496
			77		道路橋樑工程		616,735		106,735
				01	道路橋樑工程		616,735		106,735
		390			新竹市地方教育發展基金		3,516,800		
			52		教育處		3,516,800		
				04	教育業務建築及設備		3,516,800		
	09				警察局主管	8,100,000			
		080			新竹市警察局	8,100,000			
			70		一般建築及設備	8,100,000			

總決算

別轉入數決算表

101年度

單位：新臺幣元

本 年 度 實 現 數		本 年 度 調 整 數		本 年 度 未 結 清 數		說 明
應 付 數	保 留 數	應 付 數	保 留 數	應 付 數	保 留 數	
	145,000				613,513	
	145,000				613,513	
	145,000				613,513	
	145,000				613,513	
	145,000				613,513	
					2,000,000	
					2,000,000	
					2,000,000	
					2,000,000	
					2,000,000	
8,836,600	8,392,665			21,422,803	2,305,846	
	6,988,857				2,237,500	
	5,111,279				2,237,500	
	1,164,346					
	1,164,346					
	942,000				2,237,500	
	942,000				262,500	
					1,975,000	
	3,004,933					
	3,004,933					
	1,877,578					
	1,877,578					
	1,877,578					
8,836,600						
8,836,600						
8,836,600						
8,836,600						
	1,403,808			21,422,803	68,346	
	1,403,808			21,422,803	68,346	
	1,403,808			21,422,803	68,346	
	1,403,808			21,422,803	68,346	
	1,766,510			8,100,000	12,899,263	
	1,766,510				12,899,263	
	1,766,510				9,382,463	
	118,367					
	118,367					
	1,138,143				9,382,463	
	1,138,143				9,382,463	
	510,000					
	510,000					
					3,516,800	
					3,516,800	
					3,516,800	
				8,100,000		
				8,100,000		
				8,100,000		

以前年度歲出機關

中華民國

年度別	科 別				以 前 年 度 轉 入 數		本 年 度 減 免 (註 銷) 數		
	款	項	目	節	名 稱	應 付 數	保 留 數	應 付 數	保 留 數
97				01	辦公廳舍興建	8,100,000			
98					98年度小計	124,439	186,549,990	124,439	44,157,246
	01				新竹市議會主管	124,439		124,439	
		010			新竹市議會	124,439		124,439	
			02		議事業務	124,439		124,439	
				04	法令研究	124,439		124,439	
	02				新竹市政府主管		186,549,990		44,157,246
		030			新竹市政府		165,440,268		40,517,742
			01		一般行政		135,000		241
				01	行政管理		135,000		241
			25		水產業務		200,000		
				01	漁業管理與輔導		200,000		
			28		建管行政		24,181,132		
				01	發展行政		133,500		
				02	都市綜合規劃		407,400		
				03	都市計畫		22,240,000		
				04	都市設計與開發		1,400,232		
			76		其他公共工程		55,422,729		9,381,097
				01	其他公共工程		55,422,729		9,381,097
			82		新竹市都市開發暨更新基金		2,490,000		
				01	都市開發與更新		2,490,000		
				77	道路橋樑工程		6,688,525		6,333,787
				01	道路橋樑工程		6,688,525		6,333,787
			47		下水道業務		76,322,882		24,802,617
				01	下水道管理		76,322,882		24,802,617
		390			新竹市地方教育發展基金		21,109,722		3,639,504
			52		教育處		21,109,722		3,639,504
				02	教育管理與輔導業務		1,200,000		1,200,000
				03	體育保健		718,045		
				04	教育業務建築及設備		19,191,677		2,439,504
99					99年度小計		228,027,658		36,227,586
	02				新竹市政府主管		223,732,820		35,942,854
		030			新竹市政府		166,519,316		30,358,271
			01		一般行政		135,000		241
				01	行政管理		135,000		241
			26		水土保持		1,313,180		
				01	水土保持生態保育		1,313,180		
			27		水利行政		7,084,250		1,640,472
				01	河川管理		7,084,250		1,640,472
			28		建管行政		5,000,000		
				02	都市綜合規劃		5,000,000		
			76		其他公共工程		49,543,609		9,317,191
				01	其他公共工程		49,543,609		9,317,191
			82		新竹市都市開發暨更新基金		8,326,350		
				01	都市開發與更新		8,326,350		
			32		交通管理業務		382,936		
				04	交通綜合規劃		135,936		
				05	大眾運輸		247,000		

總決算

別轉入數決算表

101年度

單位：新臺幣元

本 年 度 實 現 數		本 年 度 調 整 數		本 年 度 未 結 清 數		說 明
應 付 數	保 留 數	應 付 數	保 留 數	應 付 數	保 留 數	
	100,361,818			8,100,000	42,030,926	
	100,361,818				42,030,926	
	88,989,318				35,933,208	
	134,759					
	134,759					
	200,000					
	200,000					
	18,594,000				5,587,132	
					133,500	
	194,000				213,400	
	18,400,000				3,840,000	
					1,400,232	
	44,241,677				1,799,955	
	44,241,677				1,799,955	
	1,660,000				830,000	
	1,660,000				830,000	
	354,738					
	354,738					
	23,804,144				27,716,121	
	23,804,144				27,716,121	
	11,372,500				6,097,718	
	11,372,500				6,097,718	
					718,045	
	11,372,500				5,379,673	
	168,264,676				23,535,396	
	164,332,570				23,457,396	
	113,043,948				23,117,097	
	134,759					
	134,759					
	1,313,180					
	1,313,180					
	5,443,778					
	5,443,778					
	1,380,000				3,620,000	
	1,380,000				3,620,000	
	28,659,499				11,566,919	
	28,659,499				11,566,919	
	7,426,350				900,000	
	7,426,350				900,000	
	135,936				247,000	
	135,936				247,000	

以前年度歲出機關

中華民國

年度別	科 別				以前年度轉入數		本年度減免(註銷)數				
	款	項	目	節	名稱	應付數	保留數	應付數	保留數		
99			77		道路橋樑工程		23,942,393		4,874,860		
			01		道路橋樑工程		23,942,393		4,874,860		
			29		觀光與公用事業管理		7,056,423		52,748		
					04		觀光行銷		6,916,000		
					05		觀光遊憩設施		140,423		52,748
					33		工商業與度量衡管理		295,000		84,949
					01		工商管理		295,000		84,949
					35		公園與路燈管理		217,353		
					04		公園管理		217,353		
					37		社會救濟		1,063,209		
					01		社會救助		1,063,209		
					38		社會福利		800,000		
					05		無障礙設施改善		800,000		
					47		下水道管理		61,359,613		14,387,810
					01		下水道管理		61,359,613		14,387,810
				390			新竹市地方教育發展基金		57,213,504		5,584,583
					52		教育處		57,213,504		5,584,583
					02		教育管理與輔導業務		163,624		114,399
					03		體育保健		23,741,960		1,033,646
					04		教育業務建築及設備		33,307,920		4,436,538
			09				警察局主管		2,091,838		119,174
				080			新竹市警察局		2,091,838		119,174
					01		一般行政		602,960		96,440
					02		後勤工作		602,960		96,440
					48		警政業務		1,488,878		22,734
					03		保安工作		1,246,606		13,640
					07		交通秩序管理		242,272		9,094
			10				消防局主管		625,000		19,156
				085			新竹市消防局		625,000		19,156
					01		一般行政		625,000		19,156
					01		行政管理		625,000		19,156
			11				衛生局主管		1,500,000		146,402
				090			新竹市衛生局		1,500,000		146,402
		41		衛生業務		1,500,000		146,402			
		07		企劃工作		1,500,000		146,402			
12				環境保護局主管		78,000					
	100			新竹市環境保護局		78,000					
		46		環保業務		78,000					
		06		焚化廠及掩埋場管理		78,000					
100				100年度小計	544,495	1,568,902,055		176,498,872			
	01			新竹市議會主管		66,693,215		2,541			
		010		新竹市議會		66,693,215		2,541			
		02		議事業務		136,562		2,541			
		02		召開定期會		136,562		2,541			
		70		一般建築及設備		66,556,653					
		05		修建及充實設備		66,556,653					
02				新竹市政府主管		1,279,553,546		168,545,531			
	030			新竹市政府		1,279,553,546		168,545,531			

總決算

別轉入數決算表

101年度

單位：新臺幣元

本 年 度 實 現 數		本 年 度 調 整 數		本 年 度 未 結 清 數		說 明
應 付 數	保 留 數	應 付 數	保 留 數	應 付 數	保 留 數	
	17,551,456				1,516,077	
	17,551,456				1,516,077	
	3,051,675				3,952,000	
	2,964,000				3,952,000	
	87,675					
	210,051					
	210,051					
	123,193				94,160	
	123,193				94,160	
	642,268				420,941	
	642,268				420,941	
					800,000	
					800,000	
	46,971,803					
	46,971,803					
	51,288,622				340,299	
	51,288,622				340,299	
	49,225					
	22,708,314					
	28,531,083				340,299	
	1,972,664					
	1,972,664					
	506,520					
	506,520					
	1,466,144					
	1,232,966					
	233,178					
	605,844					
	605,844					
	605,844					
	605,844					
	1,353,598					
	1,353,598					
	1,353,598					
	1,353,598					
					78,000	
					78,000	
					78,000	
					78,000	
544,495	855,583,214				536,819,969	
	13,471,261				53,219,413	
	13,471,261				53,219,413	
	134,021					
	134,021					
	13,337,240				53,219,413	
	13,337,240				53,219,413	
	655,395,419				455,612,596	
	655,395,419				455,612,596	

以前年度歲出機關

中華民國

年度別	科 別				以前年度轉入數		本年度減免(註銷)數		
	款	項	目	節	名稱	應付數	保留數	應付數	保留數
100			01		一般行政		2,226,335		13,552
			01		行政管理		135,000		241
			03		新聞宣導		2,091,335		13,311
			03		人事業務		1,609,500		
			02		組織任免		45,000		
			03		考核獎懲		1,536,500		
			04		福利給與		28,000		
			06		施政計畫綜合業務		7,566,700		52,200
			02		設計規劃		6,322,500		
			04		行政資訊		1,244,200		52,200
			07		民政業務		1,504,166		138,593
			02		健全基層組織		483,166		1,612
			03		調解行政		102,000		
			06		地方公職人員選舉		919,000		136,981
			51		新竹市地方教育發展基金		8,241,140		2,053,017
			20		教育業務		8,241,140		2,053,017
			17		禮俗文獻		4,546,144		87,649
			01		宗教禮儀		4,546,144		87,649
			26		水土保持		1,205,650		345,500
			01		水土保持生態保育		1,205,650		345,500
			27		水利行政		60,098,029		305,452
			01		河川管理		60,098,029		305,452
			28		建管行政		11,075,188		1,230,217
			02		都市綜合規劃		5,408,000		1,186,600
			03		都市計畫		790,000		
			04		都市設計與開發		2,145,188		38,417
			06		建築管理		120,000		
			07		使用管理		2,612,000		5,200
			76		其他公共工程		145,782,792		1,466,392
			01		其他公共工程		145,782,792		1,466,392
			82		新竹市都市開發暨更新基金		107,790,421		14,874,280
			01		都市開發與更新		107,790,421		14,874,280
			31		道路養護		77,525,049		20,021,093
			01		道路橋樑養護		75,188,246		19,943,250
		02		柏油路面修補		2,336,803		77,843	
		32		交通管理業務		137,199,489		8,752,186	
		02		交通安全設備維護		23,065,685		501,088	
		04		交通綜合規劃		5,949,984			
		05		大眾運輸		108,183,820		8,251,098	
		77		道路橋樑工程		266,785,903		88,303,034	
		01		道路橋樑工程		266,785,903		88,303,034	
		29		觀光與公用事業管理		78,623,626		2,413,080	
		04		觀光行銷		4,056,604		562,237	
		05		觀光遊憩設施		74,567,022		1,850,843	
		33		工商業與度量衡管理		233,734		26,669	
		01		工商管理		233,734		26,669	
		34		市場管理		3,016,000		3,000,000	
		01		市場管理		3,016,000		3,000,000	

總決算

別轉入數決算表

101年度

單位：新臺幣元

本 年 度 實 現 數		本 年 度 調 整 數		本 年 度 未 結 清 數		說 明
應 付 數	保 留 數	應 付 數	保 留 數	應 付 數	保 留 數	
	2,212,783					
	134,759					
	2,078,024					
	1,609,500					
	45,000					
	1,536,500					
	28,000					
	7,514,500					
	6,322,500					
	1,192,000					
	1,365,573					
	481,554					
	102,000					
	782,019					
	6,188,123					
	6,188,123					
	3,443,495				1,015,000	
	3,443,495				1,015,000	
	860,150					
	860,150					
	37,222,377				22,570,200	
	37,222,377				22,570,200	
	9,443,471				401,500	
	4,221,400					
	532,500				257,500	
	2,106,771					
	120,000					
	2,462,800				144,000	
	71,496,702				72,819,698	
	71,496,702				72,819,698	
	43,157,487				49,758,654	
	43,157,487				49,758,654	
	57,503,956					
	55,244,996					
	2,258,960					
	53,973,586				74,473,717	
	22,564,597					
	2,219,558				3,730,426	
	29,189,431				70,743,291	
	153,502,614				24,980,255	
	153,502,614				24,980,255	
	54,664,393				21,546,153	
	3,494,367					
	51,170,026				21,546,153	
	207,065					
	207,065					
	16,000					
	16,000					

以前年度歲出機關

中華民國

年度別	科 別				以前年度轉入數		本年度減免(註銷)數						
	款	項	目	節	名稱	應付數	保留數	應付數	保留數				
100				35	公園與路燈管理		23,193,776		1,054,109				
				04	公園管理		22,093,776		1,031,146				
				05	路燈管理		1,100,000		22,963				
				38	社會福利		6,761,880		410,344				
					04	婦幼福利		5,495,000		275,500			
				05	無障礙設施改善		1,266,880		134,844				
					36	社政業務		20,000					
				01	團體輔導		20,000						
				43	國宅業務		1,863,000						
				01	國宅管理		1,863,000						
				47	下水道業務		332,685,024		23,998,164				
				01	下水道管理		332,685,024		23,998,164				
				03				民政處主管		7,647,935		74,870	
								051	新竹市北區區公所		5,134,800		529
								08	區公所業務		5,134,800		529
				052				01	民政工作		5,134,800		529
								08	新竹市香山區公所		2,513,135		74,341
								02	區公所業務		2,513,135		74,341
				07				02	經建工作		2,513,135		74,341
								106	文化局主管		48,973,822		2,239,662
								01	新竹市文化局		48,973,822		2,239,662
				09				01	一般行政		3,800,000		68,000
								01	行政管理		3,800,000		68,000
								20	文教活動		45,173,822		2,171,662
								13	文化資產		14,446,127		2,016,515
								15	圖書管理		3,558,002		60,751
								16	博物管理		27,169,693		94,396
								080	警察局主管		26,434,584		323,446
				10				01	新竹市警察局		26,434,584		323,446
								01	一般行政		15,614,066		54,418
								02	後勤工作		15,614,066		54,418
								48	警政業務		10,820,518		269,028
								03	保安工作		9,919,208		268,375
								07	交通秩序管理		428,870		653
								08	妨礙交通車輛拖吊		472,440		
085	消防局主管		7,813,000						880				
11				01	新竹市消防局		7,813,000		880				
				01	一般行政		7,367,000		880				
				01	行政管理		7,367,000		880				
				11	消防業務		446,000						
				01	災害預防		367,000						
				04	勤務派遣		79,000						
090				衛生局主管	544,495	28,747,705		883,768					
				01	新竹市衛生局	544,495	28,747,705		883,768				
				01	一般行政	544,495	16,641,574		773,968				
				01	行政管理	544,495	16,641,574		773,968				
				41	衛生業務		12,106,131		109,800				
04	健康促進		8,024,400		109,800								

總決算

別轉入數決算表

101年度

單位：新臺幣元

本 年 度 實 現 數		本 年 度 調 整 數		本 年 度 未 結 清 數		說 明
應 付 數	保 留 數	應 付 數	保 留 數	應 付 數	保 留 數	
	22,139,667					
	21,062,630					
	1,077,037					
	5,859,656				491,880	
	5,219,500					
	640,156				491,880	
	20,000					
	20,000					
	1,863,000					
	1,863,000					
	121,131,321				187,555,539	
	121,131,321				187,555,539	
	3,327,915				4,245,150	
	889,121				4,245,150	
	889,121				4,245,150	
	889,121				4,245,150	
	2,438,794					
	2,438,794					
	2,438,794					
	40,539,946				6,194,214	
	40,539,946				6,194,214	
	632,000				3,100,000	
	632,000				3,100,000	
	39,907,946				3,094,214	
	12,148,212				281,400	
	3,497,251					
	24,262,483				2,812,814	
	25,880,651				230,487	
	25,880,651				230,487	
	15,368,314				191,334	
	15,368,314				191,334	
	10,512,337				39,153	
	9,650,833					
	428,217					
	433,287				39,153	
	4,706,550				3,105,570	
	4,706,550				3,105,570	
	4,260,550				3,105,570	
	4,260,550				3,105,570	
	446,000					
	367,000					
	79,000					
544,495	26,489,266				1,374,671	
544,495	26,489,266				1,374,671	
544,495	14,492,935				1,374,671	
544,495	14,492,935				1,374,671	
	11,996,331					
	7,914,600					

以前年度歲出機關

中華民國

年度別	科 別				以 前 年 度 轉 入 數		本 年 度 減 免 (註 銷) 數		
	款	項	目	節	名 稱	應 付 數	保 留 數	應 付 數	保 留 數
100	12	100	05		疾病管制		4,081,731		
					環境保護局主管		103,038,248		4,428,174
					新竹市環境保護局		103,038,248		4,428,174
			01		一般行政		41,250		
				01	行政管理		41,250		
			46		環保業務		102,996,998		4,428,174
				03	水及土壤污染防治		11,031,488		8,624
				04	環境衛生管理		2,637,000		159,094
				06	焚化廠及掩埋場管理		86,340,510		4,260,456
				07	廢棄物清運		2,988,000		
					總 計	40,110,958	2,022,599,983	1,207,060	267,881,187

總決算

別轉入數決算表

101年度

單位：新臺幣元

本 年 度 實 現 數		本 年 度 調 整 數		本 年 度 未 結 清 數		說 明
應 付 數	保 留 數	應 付 數	保 留 數	應 付 數	保 留 數	
	4,081,731					
	85,772,206				12,837,868	
	85,772,206				12,837,868	
	41,250					
	41,250					
	85,730,956				12,837,868	
	5,394,220				5,628,644	
	2,477,906					
	74,870,830				7,209,224	
	2,988,000					
9,381,095	1,134,513,883			29,522,803	620,204,913	

新竹市總決算 平 衡 表

中華民國101年12月31日

單位：新臺幣元

科 目	金 額	科 目	金 額
資產	4,041,178,443	負債	12,241,721,469
公庫結存		短期透支	3,469,209,874
各機關結存	1,607,199,484	應付歲出款	35,722,526
應收歲入款	1,267,006,990	借入款	3,435,078,281
押金	56,600	暫收款	
墊付款	279,839,818	代收款	488,497,255
暫付款	763,168,863	代辦經費	1,399,886,076
歲入預算數		保管款	297,749,180
歲入分配數		歲出預算數	
歲入收入數		歲出分配數	
賒借收入預算數		經費支出數	
賒借收入		債務還本預算數	
移用以前年度歲計賸餘預算數		債務還本核定數	
應收歲入保留款	2,700,000	債務還本	
保管有價證券	121,206,688	應付歲出保留款	1,994,371,589
		應付保管有價證券	121,206,688
		短期借款	1,000,000,000
		餘絀	-8,200,543,026
		歲計餘絀	361,425,927
		以前年度累計餘絀	-8,561,968,953
		收支調度數	
合計	4,041,178,443	合計	4,041,178,443
附註：			
保管品	8件	應付保管品	8件
債權憑證	34,408件	待抵銷債權憑證	34,408件

新竹市 各機關統籌科

中華民國

機關名稱	各項補助費				退休金				撫卹		
	實現數	應付數	保留數	合計	實現數	應付數	保留數	合計	實現數	應付數	保留數
新竹市議會主管	434,515			434,515	7,470,389			7,470,389	1,345,430		
新竹市議會	434,515			434,515	7,470,389			7,470,389	1,345,430		
新竹市政府主管	8,310,500			8,310,500	178,841,808			178,841,808	5,599,779		
新竹市政府	8,310,500			8,310,500	178,841,808			178,841,808	5,599,779		
民政處主管	5,085,670			5,085,670	51,660,911			51,660,911	3,790,823		
新竹市東區區公所	894,100			894,100	15,537,553			15,537,553	479,610		
新竹市北區區公所	1,219,250			1,219,250	9,500,136			9,500,136	162,600		
新竹市香山區公所	1,030,315			1,030,315	8,418,947			8,418,947	251,223		
新竹市東區戶政事務所	897,495			897,495	7,170,243			7,170,243	1,902,442		
新竹市北區戶政事務所	511,890			511,890	5,764,428			5,764,428	777,388		
新竹市香山戶政事務所	292,480			292,480	3,500,656			3,500,656	84,886		
新竹市殯葬管理所	240,140			240,140	1,768,948			1,768,948	132,674		
地政處主管	1,588,110			1,588,110	16,338,788			16,338,788	318,870		
新竹市地政事務所	1,588,110			1,588,110	16,338,788			16,338,788	318,870		
稅務局主管	2,173,015			2,173,015	33,336,023			33,336,023	2,128,594		
新竹市稅務局	2,173,015			2,173,015	33,336,023			33,336,023	2,128,594		
教育處主管	228,750			228,750	242,561			242,561			
新竹市立體育場	228,750			228,750	242,561			242,561			
文化局主管	494,260			494,260	4,049,019			4,049,019	217,611		
新竹市文化局	494,260			494,260	4,049,019			4,049,019	217,611		
產業發展處主管	123,000			123,000	516,887			516,887			
新竹市立動物園	123,000			123,000	516,887			516,887			
警察局主管	20,348,435			20,348,435	148,374,556			148,374,556	5,557,697		
新竹市警察局	20,348,435			20,348,435	148,374,556			148,374,556	5,557,697		
消防局主管	4,386,010			4,386,010	23,547,870			23,547,870	1,421,443		
新竹市消防局	4,386,010			4,386,010	23,547,870			23,547,870	1,421,443		
衛生局主管	2,705,885			2,705,885	17,337,637			17,337,637	133,774		
新竹市衛生局	2,705,885			2,705,885	17,337,637			17,337,637	133,774		
環境保護局主管	9,127,830			9,127,830	15,643,254			15,643,254	1,668,375		
新竹市環境保護局	9,127,830			9,127,830	15,643,254			15,643,254	1,668,375		
總計	55,005,980			55,005,980	497,359,703			497,359,703	22,182,396		

總決算

目支出明細表

101年度

單位：新臺幣元

金	賠 償 準 備 金				災 害 準 備 金				公 務 人 員 因 公 致 殘 廢 死 亡 慰 問 金				
	合 計	實 現 數	應 付 數	保 留 數	合 計	實 現 數	應 付 數	保 留 數	合 計	實 現 數	應 付 數	保 留 數	合 計
1,345,430													
1,345,430													
5,599,779					7,547,642			47,925,843	55,473,485	30,000			30,000
5,599,779					7,547,642			47,925,843	55,473,485	30,000			30,000
3,790,823													
479,610													
162,600													
251,223													
1,902,442													
777,388													
84,886													
132,674													
318,870													
318,870													
2,128,594													
2,128,594													
217,611													
217,611													
5,557,697													
5,557,697													
1,421,443										10,000			10,000
1,421,443										10,000			10,000
133,774													
133,774													
1,668,375													
1,668,375													
22,182,396					7,547,642			47,925,843	55,473,485	40,000			40,000

新竹市 平衡表各科

中華民國101年

機關名稱	新竹市議會	新竹市政府	新竹市東區區公所	新竹市北區區公所
科 目				
公庫結存				
機關結存	1,871,900	1,483,259,384	2,590,980	2,336,549
有價證券				
材料				
押金	1,000	21,000		400
預付費用	42,776,283	990,330,451		
保留庫款	13,953,782	1,438,404,106	2,031,608	4,245,150
應收歲入款		142,729,003		
應收歲入保留款				2,700,000
應收賒借收入				
應收剔除經費				
墊付款				
應領經費				
預撥經費				
保管有價證券	34,860	104,686,366		
預付薪津				
資產合計	58,637,825	4,159,430,310	4,622,588	9,282,099
短期借款				
暫收款				
代收款		485,706,786	504,564	
代辦經費		1,356,183,974		1,233,000
保管款	1,871,900	213,728,280	2,086,416	1,103,549
防護及災害搶救準備				
應付歲出款		1,034,287	2,031,608	
應付歲出保留款	56,605,626	1,576,416,936		4,245,150
預領經費		278,909,278		
應納庫款		142,729,003		2,700,000
待納庫款				
應付保管有價證券	34,860	104,686,366		
負債合計	58,512,386	4,159,394,910	4,622,588	9,281,699
歲計餘絀				
累計餘絀				
經費賸餘-待納庫款部份	124,439	14,400		
經費賸餘-押金部份	1,000	21,000		400
經費賸餘-材料部份				
餘絀合計	125,439	35,400		400
附註：				
保管品				
債權憑證		179件		
應付保管品				
待抵銷債權憑證		179件		

總決算

目明細表

12月31日

單位：新台幣元

新竹市香山區 區公所	新竹市東區 戶政事務所	新竹市北區 戶政事務所	新竹市香山 戶政事務所	新竹市地政事務所	新竹市殯葬管理所
2,667,817	593,538	97,719	65,461	13,355,455	1,684,518
		3,400		3,000	
6,746,221					
4,386,203				233,810	
265,500					
14,065,741	593,538	101,119	65,461	13,592,265	1,684,518
141,196	25,195			17,657	458
7,752,392	108,625	57,750	19,031	430,839	
1,347,600	459,718	39,969	46,430	12,906,959	1,684,060
2,072,991					
2,313,212					
172,850				233,810	
265,500					
14,065,741	593,538	97,719	65,461	13,589,265	1,684,518
		3,400		3,000	
		3,400		3,000	
				3件	
				3件	

新竹市 平衡表各科

中華民國101年

機關名稱 科 目	新竹市稅務局	新竹市警察局	新竹市消防局	新竹市衛生局
公庫結存				
機關結存	4,506,158	27,906,895	10,485,024	4,974,606
有價證券				
材料				
押金	400	2,200	5,400	
預付費用			757,690	220,000
保留庫款	660,000	61,739,370	24,847,821	17,434,236
應收歲入款	1,027,419,134	36,466,864	5,443,343	2,148,919
應收歲入保留款				
應收賒借收入				
應收剔除經費				
墊付款				
應領經費				
預撥經費				
保管有價證券		1,359,963	307,400	
預付薪津				
資產合計	1,032,585,692	127,475,292	41,846,678	24,777,761
短期借款				
暫收款				
代收款	229,997	52,762	304,348	2,535
代辦經費		13,569,631	6,582,475	420,496
保管款	4,276,161	14,284,502	3,598,201	4,551,575
防護及災害搶救準備				
應付歲出款	660,000	29,523,640		400,000
應付歲出保留款		32,215,730	24,847,821	17,034,236
預領經費			757,690	
應納庫款	1,027,419,134	36,466,864	5,443,343	2,148,919
待納庫款				
應付保管有價證券		1,359,963	307,400	
負債合計	1,032,585,292	127,473,092	41,841,278	24,557,761
歲計餘絀				
累計餘絀				
經費賸餘-待納庫款部份				220,000
經費賸餘-押金部份	400	2,200	5,400	
經費賸餘-材料部份				
餘絀合計	400	2,200	5,400	220,000
附註：				
保管品	1件	6件		
債權憑證	19,640件	11,381件	262件	
應付保管品	1件	6件		
待抵銷債權憑證	19,640件	11,381件	262件	

總決算

目明細表

12月31日

單位：新台幣元

新竹市環境保護局	新竹市文化局	新竹市地方 教育發展基金	新竹市動物園	新竹市立體育場	各機關合計
27,648,421	21,925,416		338,070	891,573	1,607,199,484
800	19,000				56,600
410,000	703,000		1,065,036		1,043,008,681
199,146,514	70,478,547	9,954,817			1,847,282,154
52,565,917					1,267,006,990
					2,700,000
7,760,395	6,792,204				121,206,688
287,532,047	99,918,167	9,954,817	1,403,106	891,573	5,888,460,597
1,501,002	6,242			4,513	488,497,255
13,475,863	9,240		42,760		1,399,886,076
12,671,556	21,909,934		295,310	887,060	297,749,180
199,556,514	71,181,547	9,954,817			35,722,526
					1,994,371,589
52,565,917					279,839,818
					1,269,706,990
7,760,395	6,792,204				121,206,688
287,531,247	99,899,167	9,954,817	338,070	891,573	5,886,980,122
			1,065,036		1,423,875
800	19,000				56,600
800	19,000		1,065,036		1,480,475
1件					8件
2,943件					34,408件
1件					8件
2,943件					34,408件

新竹市總決算

平衡表各科目明細表

中華民國101年12月31日

單位：新臺幣元

機關名稱 科目	總會計部分	單位會計與總會計 相關科目抵銷部份	總決算平衡表
公庫結存			
機關結存	1,607,199,484	1,607,199,484	1,607,199,484
有價證券			
材料			
押金	56,600	56,600	56,600
暫付款	763,168,863		763,168,863
預付費用		1,043,008,681	
保留庫款		1,847,282,154	
應收歲入款	1,267,006,990	1,267,006,990	1,267,006,990
應收歲入保留款	2,700,000	2,700,000	2,700,000
應收賒借收入			
應收剔除經費			
墊付款	279,839,818		279,839,818
應領經費			
預撥經費			
保管有價證券	121,206,688	121,206,688	121,206,688
預付薪津			
資產合計	4,041,178,443	5,888,460,597	4,041,178,443
短期借款	1,000,000,000		1,000,000,000
短期透支	3,469,209,874		3,469,209,874
借入款	3,435,078,281		3,435,078,281
暫收款			
代收款	488,497,255	488,497,255	488,497,255
代辦經費	1,399,886,076	1,399,886,076	1,399,886,076
保管款	297,749,180	297,749,180	297,749,180
防護及災害搶救準備			
應付歲出款	35,722,526	35,722,526	35,722,526
應付歲出保留款	1,994,371,589	1,994,371,589	1,994,371,589
預領經費		279,839,818	
應納庫款		1,269,706,990	
待納庫款			
應付保管有價證券	121,206,688	121,206,688	121,206,688
負債合計	12,241,721,469	5,886,980,122	12,241,721,469
歲計餘絀	361,425,927		361,425,927
累計餘絀	-8,561,968,953		-8,561,968,953
經費賸餘-待納庫款部份		1,423,875	
經費賸餘-押金部份		56,600	
經費賸餘-材料部份			
餘絀合計	-8,200,543,026	1,480,475	-8,200,543,026
附註：			
保管品			8件
債權憑證			34,408件
應付保管品			8件
待抵銷債權憑證			34,408件

新竹市總決算 墊付款明細表

中華民國101年12月31日

單位：新臺幣元

機 關 名 稱	墊 付 金 額	與機關決算報告 預算經費沖銷數	沖 銷 後 之 金 額	備 考
市政府主管	278,909,278		278,909,278	
新竹市政府	278,909,278		278,909,278	
撥充沿海17公里觀光帶建設基金	12,010,000		12,010,000	
新竹市公道三(客雅溪防汛道路至牛埔東路)新闢工程用地補償費	62,899,278		62,899,278	
新竹市公道三(客雅溪防汛道路至牛埔東路)新闢工程用地費	204,000,000		204,000,000	
民政局主管	172,850		172,850	
新竹市香山區公所	172,850		172,850	
台電公司協助香山區公所發電101年度協助金—鹽水里購置長臂鏈鋸1台及鏈鋸1台	31,850		31,850	
台電公司協助香山區公所發電101年度協助金—朝山里購置長臂鏈鋸1台	24,000		24,000	
台電公司協助香山區公所發電101年度協助金—朝山國小清寒獎助學金	53,000		53,000	
台電公司協助香山區公所發電101年度協助金—內湖國小清寒獎助學金	64,000		64,000	
消防局主管	757,690		757,690	
新竹市消防局	757,690		757,690	
設置疏散避難所看板及方向指示牌—逃生避難指標、防災避難看板及安裝工資	59,725		59,725	
內政部消防署評鑑績優隊五補助採購裝備器材—婦女防火宣導第二分隊	97,965		97,965	
內政部消防署評鑑績優隊五補助採購裝備器材—民間救難團體獲補助購置水上摩托車及沙灘車	600,000		600,000	
合 計	279,839,818		279,839,818	

新竹市總決算 歲計餘絀分析表

中華民國101年度

單位：新臺幣元

摘 要	金 額			備 註
	借 項	貸 項	餘 絀	
一、總決算餘絀				
(1)歲入歲出餘絀		477,919,436		
(2)債務之償還	3,116,493,509			
(3)債務之舉借		3,000,000,000		
(4)移用以前年度歲計賸餘				
合 計	3,116,493,509	3,477,919,436	361,425,927	本年度終了時餘絀數

新竹市 債款目錄

中華民國101年

年度	借貸機關及用途	合約期間		訂借總額	本年度借款數	
		訂借日期	償還日期		實現數	保留數
	總決算部分： (一)已實現部分：					
95	向陽信銀行板橋分行借款	95年11月10日	97年11月10日 98年11月10日 99年11月10日 100年11月10日 101年11月10日	2,100,000,000		
96	向台灣銀行新竹分行借款	96年7月16日	97年7月16日 98年7月16日 99年7月16日 100年7月16日 101年7月16日	2,400,000,000		
97	向台灣土地銀行新竹分行借款	97年1月14日	98年1月14日 99年1月14日 100年1月14日 101年1月14日 102年1月14日	1,700,000,000		
96	向台灣銀行新竹分行借款			164,385,000		
97	向台灣銀行新竹分行借款	97年10月9日	98年10月9日 99年10月9日 100年10月9日 101年10月9日 102年10月9日	1,053,270,000		
97	向台灣中小企業銀行新竹分行借款	97年12月10日	98年12月10日 99年12月10日 100年12月10日 101年12月10日 102年12月10日	496,046,000		
98	向台灣土地銀行新竹分行借款	98年1月14日	99年1月14日 100年1月14日 101年1月14日 102年1月14日 103年1月14日	2,000,000,000		

總 決 算

(長期部分)

12月31日

單位：新臺幣元

截至本年度止 累計借入數 (1)	本 年 度 償 還 數		截至本年度止累 計償還數 (2)	未 償 餘 額 (3)= (1)-(2)	利息償付總額	備 註
	實 現 數	保 留 數				
2,100,000,000	420,000,000		2,100,000,000		114,457,642	
2,400,000,000	480,000,000		2,400,000,000		91,394,451	
1,700,000,000	269,533,300		1,430,466,700	269,533,300	62,325,882	
164,385,000	32,877,000		131,508,000	32,877,000	4,372,598	
1,053,270,000	210,654,000		842,616,000	210,654,000	28,016,698	
496,046,000	99,209,209		396,836,792	99,209,208	12,355,152	
2,000,000,000	400,000,000		1,200,000,000	800,000,000	47,150,421	

新竹市 債款目錄

中華民國101年

年度	借貸機關及用途	合約期間		訂借總額	本年度借款數	
		訂借日期	償還日期		實現數	保留數
98	向台灣中小企業銀行新竹分行借款	98年9月15日	99年9月15日 100年9月15日 101年9月15日 102年9月15日 103年9月15日	1,174,700,000		
98	向華南商業銀行新竹分行借款	98年12月31日	103年12月31日	170,000,000		
99	向華南商業銀行新竹分行借款	99年1月11日	100年1月11日 101年1月11日 102年1月11日 103年1月11日 104年1月11日	1,000,000,000		
99	向台灣銀行新竹分行借款	99年1月11日	100年1月11日 101年1月11日 102年1月11日 103年1月11日 104年1月11日	2,000,000,000		
100	向台北富邦銀行市府分行	100年1月11日	101年1月11日 102年1月11日 103年1月11日 104年1月11日 105年1月11日	4,000,000,000		
101	向台灣土地銀行新竹分行借款	101年1月11日	102年1月11日 103年1月11日 104年1月11日	1,000,000,000	1,000,000,000	
101	向全國農業金庫借款	101年1月16日	102年1月16日 103年1月16日 104年1月16日	2,000,000,000	2,000,000,000	
	合 計				3,000,000,000	

總 決 算

(長期部分)

12月31日

單位：新臺幣元

截至本年度止 累計借入數 (1)	本 年 度 償 還 數		截至本年度止累 計償還數 (2)	未 償 餘 額 (3)= (1)-(2)	利息償付總額	備 註
	實 現 數	保 留 數				
1,174,700,000	129,920,000		914,860,000	259,840,000	24,002,741	
170,000,000				170,000,000	5,172,043	
1,000,000,000	200,000,000		400,000,000	600,000,000	15,140,911	
2,000,000,000	376,540,000		870,380,000	1,129,620,000	25,231,426	
2,488,800,000	497,760,000		497,760,000	1,991,040,000	17,943,553	
1,000,000,000				1,000,000,000		
2,000,000,000				2,000,000,000		
19,747,201,000	3,116,493,509		11,184,427,492	8,562,773,508	447,563,518	

新竹市總決算

短期借款明細表

中華民國101年12月31日

單位：新臺幣元

性質	借貸機關	合約期間		訂借總額	未償餘額	備註
		訂借日期	償還日期			
短期借款	台灣銀行新竹分行	101/4/27	102/4/26	1,000,000,000	1,000,000,000	
	小計			1,000,000,000	1,000,000,000	
透支	台灣銀行新竹分行	101/2/27	102/2/25	4,300,000,000	3,469,209,874	內含未兌現支票 226,748,884元
	小計			4,300,000,000	3,469,209,874	
	合 計			5,300,000,000	4,469,209,874	

新竹市總決算
退還以前各年度歲入款明細表

中華民國101年度

單位:新臺幣元

摘 要	金 額	備 註
新竹市政府:		
101/07/31-100-補助及協助收入-上級政府補助收入-計畫型補助收入-*5退還100年度振興經濟擴大公共建設投資-加速國中小老舊校舍及相關設備補強整建計畫之新竹國小振興樓B.C棟校舍拆除整地經費結餘款	1,279,492	
101/07/31-099-補助及協助收入-上級政府補助收入-計畫型補助收入-*5繳回補助本市辦理客雅溪主幹管工程-G標節餘款	155,638	
101/08/31-100-其他收入-雜項收入-其他雜項收入-*5鄭如莉99年間之執行所得繳庫	2,536	
101/08/31-100-其他收入-雜項收入-其他雜項收入-*5鄭如莉99年間之執行所得溢匯	15,992	
101/08/31-092-罰款及賠償收入-罰金罰鍰及怠金-罰金罰鍰-沖正2/24*5退還內政部補助辦理早期療育機構專業人員服務贖餘款	-15,000	
101/08/31-097-其他收入-雜項收入-其他雜項收入-*5退還97年度繳納未施作路段之道路修復費(朝山-香山161kv線電纜管路段)	626,293	
101/09/30-099-補助及協助收入-上級政府補助收入-計畫型補助收入-*5退回99既有市區道路景觀與人文環境改善計畫-天府路自行車專用道設置工程	2,307,139	
101/09/30-100-補助及協助收入-上級政府補助收入-計畫型補助收入-*5退還100年補助新竹市青草湖整體景觀重生計畫工程第一、二期剩餘款	991,712	
101/10/31-100-補助及協助收入-上級政府補助收入-計畫型補助收入-*5退還100年度振興經濟擴大公共建設投資計畫-加速都市兩下水水道建設計畫--新竹市龍山西路及世傑路附近兩下水水道改善工程贖餘款	1,565,294	
101/10/31-100-罰款及賠償收入-賠償收入-一般賠償收入-*5繳回補助99年度綠色長廊景觀美化工程公廁改建案剩餘款(罰款67%)	32,039	
101/10/31-100-補助及協助收入-上級政府補助收入-計畫型補助收入-*5退還新竹市立體育館整修計畫節餘款-教育處	14,932	
101/02/29-100-補助及協助收入-上級政府補助收入-計畫型補助收入-補做101/1/19*5補助本市辦理青年安心成家方案業務推動費	27,746	
101/02/29-100-補助及協助收入-上級政府補助收入-計畫型補助收入-補做101/1/19*5補助本市辦理住宅補貼業務推動費剩餘款繳回	155,951	
101/02/29-100-補助及協助收入-上級政府補助收入-計畫型補助收入-補做101/1/19*5退還建構原住民族文化及語言傳承機制剩餘款-民政處	25,087	
101/02/29-100-補助及協助收入-上級政府補助收入-計畫型補助收入-補做1/19*5退還增加原住民教育機會-托育補助剩餘款	50,000	
101/02/29-100-補助及協助收入-上級政府補助收入-計畫型補助收入-補做101/1/20*5退還補助本市100年度中低收入戶原住民建購、修繕住宅補助計畫贖餘款	1,100,000	
101/11/30-100-補助及協助收入-上級政府補助收入-計畫型補助收入-*5退還100學年度公立幼稚園及私立合作園評鑑經費結餘款-教育處	130,108	
101/02/29-100-補助及協助收入-上級政府補助收入-計畫型補助收入-*5退還補助本市辦理100年度第2階段公立國中小(含幼稚園)校舍補強工程(含設計監造)經費結餘款	98,549	
101/02/29-100-補助及協助收入-上級政府補助收入-計畫型補助收入-*5退還補助本市辦理100年度僱用原住民就業服務人員實施計畫贖餘款-民政處	155,876	
101/02/29-100-補助及協助收入-上級政府補助收入-計畫型補助收入-*5退還內政部補助辦理100年度建立社區照顧關懷據點經費贖餘款-社會處	57,600	
101/12/31-100-補助及協助收入-上級政府補助收入-計畫型補助收入-*5繳回本市辦理新竹市光復路附近地區分支管網及用戶接管新建工程結餘款	9,300,000	
101/02/29-100-補助及協助收入-上級政府補助收入-計畫型補助收入-*5退還內政部補助辦理增聘社工人力贖餘款	49,797	
101/12/31-100-補助及協助收入-上級政府補助收入-計畫型補助收入-*5退還內政部補助辦理保母托育管理與托育費用補助實施計畫贖餘款	37,500	
101/12/31-099-補助及協助收入-上級政府補助收入-計畫型補助收入-*5繳回東大路等次幹管後續工程-99年度保留款-工務處	6,053,443	
101/12/31-100-補助及協助收入-上級政府補助收入-計畫型補助收入-*5繳回100年度振興經濟擴大公共建設投資-加速國中小老舊校舍及相關設備補強整建計畫之香山國小禮堂拆除重建經費結餘款-教育處	461,636	
101/12/31-100-補助及協助收入-上級政府補助收入-計畫型補助收入-*5退還新竹市垃圾掩埋場設施功能評估改善工程經費結餘款	286,193	
101/02/29-100-補助及協助收入-上級政府補助收入-計畫型補助收入-*5 100年度風情海岸景觀美化工程剩餘款繳回-觀光處	167,465	
101/02/29-100-補助及協助收入-上級政府補助收入-計畫型補助收入-*5退還內政部補助辦理100年度保母托育管理與托育費用補助實施計畫-家庭托育費用補助贖餘款-社會處	12,444	

新竹市總決算
退還以前各年度歲入款明細表

中華民國101年度

單位:新臺幣元

摘 要	金 額	備 註
101/02/29-100-補助及協助收入-上級政府補助收入-計畫型補助收入-*5退還補助本市辦理加速國小老舊校舍及相關設備補強整建計畫之100年度專案增置人力經費結餘款-教育處	35,856	
101/02/29-100-補助及協助收入-上級政府補助收入-計畫型補助收入-*5退還內政部補助辦理新竹市100年度全面推廣國際健康功能與身心障礙分類系統新制實驗計畫騰餘款	477,620	
101/02/29-100-補助及協助收入-上級政府補助收入-計畫型補助收入-*5退還補助本市辦理100年度僱用原住民就業服務人員實施計畫騰餘款-民政處	240	
101/02/29-100-補助及協助收入-上級政府補助收入-計畫型補助收入-*5退還內政部補助辦理建構身心障礙者多元支持與生涯轉銜服務實施計畫騰餘款-社會處	54,750	
101/02/29-100-補助及協助收入-上級政府補助收入-計畫型補助收入-*5退還內政部補助辦理提昇身心障礙者小型復康巴士能量100年度實施計畫騰餘款-社會處	257,954	
101/02/29-100-罰款及賠償收入-賠償收入-一般賠償收入-*5退還麒弘水電工程有限公司溢繳新竹市立動物園遊客中心新建工程逾期違約金	8,305	
101/02/29-100-財產收入-財產孳息-利息收入-*5 98年度租金補貼經費孳息繳回內政部營建署	15,208	
101/02/29-099-補助及協助收入-上級政府補助收入-計畫型補助收入-*5退還內政部補助辦理因應幼托整合前置作業人力充實計畫經費騰餘款-行政處	89,504	
101/02/29-092-罰款及賠償收入-罰金罰鍰及怠金-罰金罰鍰-*5退還內政部補助半理早期療育機構專業人員服務費騰餘款	15,000	
101/02/29-100-補助及協助收入-上級政府補助收入-計畫型補助收入-*5退還內政部補助辦理強化本府整備長期照顧服務資源工作計畫騰餘款	90,726	
101/03/30-099-補助及協助收入-上級政府補助收入-計畫型補助收入-*5退還補助本市辦理易淹水地區水患治理計畫-中正路A8-A1/8幹線雨水下水道系統改善工程節餘款-工務處	339,274	
101/03/30-100-罰款及賠償收入-罰金罰鍰及怠金-罰金罰鍰-*5退還陳辰益君100年繳納違反就業服務法罰鍰(原處分撤銷)	150,000	
101/03/30-099-補助及協助收入-上級政府補助收入-計畫型補助收入-*5退還補助本市辦理慈雲路附近(含光復路544巷)等下水道排水改善工程結餘款-行政處	703,211	
101/03/30-100-補助及協助收入-上級政府補助收入-計畫型補助收入-*5退還100年度臺灣城鄉風貌整體規劃示範計畫補助經費騰餘款	107,710	
101/03/30-100-補助及協助收入-上級政府補助收入-計畫型補助收入-*5退還內政部補助辦理社會救助法低收入戶及中低收入戶審核業務人力充實計畫騰餘款	87,085	
101/04/30-099-補助及協助收入-上級政府補助收入-計畫型補助收入-*5繳回補助本市辦理客雅溪主幹管工程-G標結餘款-工務處	8,003,639	
101/04/30-100-補助及協助收入-上級政府補助收入-計畫型補助收入-*5退還內政部補助辦理退還100年度兒少保護社工人力配置	285,597	
101/04/30-100-補助及協助收入-上級政府補助收入-計畫型補助收入-*5退還內政部補助辦理充實地方政府社工人力配置及進用計畫騰餘款	45,335	
101/05/31-100-補助及協助收入-上級政府補助收入-計畫型補助收入-*5退還補助本市辦理100年度公立國民中小學校舍防水隔熱工程節餘款	3,121,353	
101/05/31-100-補助及協助收入-上級政府補助收入-計畫型補助收入-*5退還內政部補助辦理100年度新竹市社區保母系統管理費用騰餘款	175,619	
101/05/31-100-補助及協助收入-上級政府補助收入-計畫型補助收入-*5退還內政部補助辦理保母托育管理與托育費用-家庭托育費用騰餘款	265,000	
101/05/31-100-補助及協助收入-上級政府補助收入-計畫型補助收入-*5退還100年度污水下水道第四期建設計畫助本府進用約用經費結餘款	359,045	
101/06/30-100-罰款及賠償收入-賠償收入-一般賠償收入-*5大燕設計工程有限公司護城河規劃案繳違約款按比例繳回內政部營建署	627	
101/06/30-100-罰款及賠償收入-賠償收入-一般賠償收入-*5大山工程承攬本府十八山入口風貌及亮點計畫規劃設計扣罰逾期款按比例繳回內政部營建署	5,094	
101/06/30-100-補助及協助收入-上級政府補助收入-計畫型補助收入-*5繳回100年度臺灣城鄉風貌整體規劃示範計畫第一階段經費剩餘款	250,995	
101/06/30-100-補助及協助收入-上級政府補助收入-計畫型補助收入-沖正#865 *5退還內政部補助辦理100年度新竹市社區保母系統管理費用騰餘款	-175,619	
101/06/30-100-補助及協助收入-上級政府補助收入-計畫型補助收入-*5退還本市辦理100年度公共圖書館閱讀環境與設備升級實施計畫騰餘款	288,957	
101/06/30-100-補助及協助收入-上級政府補助收入-計畫型補助收入-補做6/13-*5補助本府辦理100年度綠色長廊景觀美化工程騰餘款繳回-觀光處	157,498	
101/06/30-094-其他收入-雜項收入-其他雜項收入-補做6/19 *5退還李國嘉藝術工作室承攬本市北區行政大樓公共藝術設置工程94年保固金	52,255	

新竹市總決算
退還以前各年度歲入款明細表

中華民國101年度

單位:新臺幣元

摘 要	金 額	備 註
101/06/30-099-補助及協助收入-上級政府補助收入-計畫型補助收入-補做6/28 *5退還補助本市辦理新竹市污水下水道系統第二期試挖探管工程第一標節餘款	7,172,472	
小 計	47,585,772	
新竹市稅務局:		
101/07/31-100-稅課收入-印花稅-印花稅-101/7退還以前年度稅課收入納庫(印花稅)	857	
101/07/31-100-稅課收入-使用牌照稅-使用牌照稅-101/7退還以前年度稅課收入納庫(使用牌照稅)	43,336	
101/07/31-100-稅課收入-房屋稅-房屋稅-101/7退還以前年度稅課收入納庫(房屋稅)	5,756	
101/07/31-100-稅課收入-土地稅-土地增值稅-101/7退還以前年度稅課收入納庫(土地增值稅)	110,133	
101/07/31-100-稅課收入-契稅-契稅-101/7退還以前年度稅課收入納庫(契稅)	92,964	
101/07/31-100-稅課收入-土地稅-地價稅-101/7退還以前年度稅課收入納庫(地價稅)	244,261	
101/07/31-100-罰款及賠償收入-罰金罰鍰及怠金-怠金-101/7退還以前年度罰金罰鍰收入納庫	184,234	
101/08/31-100-稅課收入-使用牌照稅-使用牌照稅-101/08退還以前年度稅課收入納庫(使用牌照稅)	4,365	
101/08/31-100-稅課收入-房屋稅-房屋稅-101/08退還以前年度稅課收入納庫(房屋稅)	3,970	
101/08/31-100-稅課收入-土地稅-土地增值稅-101/08退還以前年度稅課收入納庫(土地增值稅)	8,590	
101/08/31-100-稅課收入-契稅-契稅-101/08退還以前年度稅課收入納庫(契稅)	9,360	
101/08/31-100-稅課收入-土地稅-地價稅-101/08退還以前年度稅課收入納庫(地價稅)	147,478	
101/08/31-100-罰款及賠償收入-罰金罰鍰及怠金-怠金-101/08退還以前年度怠金收入納庫	88,521	
101/09/30-100-稅課收入-使用牌照稅-使用牌照稅-101/09退還以前年度稅課收入納庫(使用牌照稅)	1,684	
101/09/30-100-稅課收入-房屋稅-房屋稅-101/09退還以前年度稅課收入納庫(房屋稅)	1,203	
101/09/30-100-稅課收入-土地稅-土地增值稅-101/09退還以前年度稅課收入納庫(土地增值稅)	17,248	
101/09/30-100-稅課收入-契稅-契稅-101/09退還以前年度稅課收入納庫(契稅)	652,619	
101/09/30-100-稅課收入-土地稅-地價稅-101/09退還以前年度稅課收入納庫(地價稅)	45,516	
101/09/30-100-罰款及賠償收入-罰金罰鍰及怠金-怠金-101/09退還以前年度怠金收入納庫	74,206	
101/10/31-100-稅課收入-印花稅-印花稅-101/10退還以前年度稅課收入納庫(印花稅)	8,367	
101/10/31-100-稅課收入-使用牌照稅-使用牌照稅-101/10退還以前年度稅課收入納庫(使用牌照稅)	4,654	
101/10/31-100-稅課收入-房屋稅-房屋稅-101/10退還以前年度稅課收入納庫(房屋稅)	49,330	
101/10/31-100-稅課收入-土地稅-土地增值稅-101/10退還以前年度稅課收入納庫(土地增值稅)	46,208	
101/10/31-100-稅課收入-契稅-契稅-101/10退還以前年度稅課收入納庫(契稅)	79,596	
101/10/31-100-稅課收入-土地稅-地價稅-101/10退還以前年度稅課收入納庫(地價稅)	3,940,259	
101/10/31-100-罰款及賠償收入-罰金罰鍰及怠金-罰金罰鍰-101/10退還以前年度財務罰鍰收入納庫	1,624	
101/10/31-100-罰款及賠償收入-罰金罰鍰及怠金-怠金-101/10退還以前年度怠金收入納庫	237,726	
101/11/30-100-稅課收入-使用牌照稅-使用牌照稅-101/11退還以前年度稅課收入納庫(使用牌照稅)	14,244	
101/11/30-100-稅課收入-房屋稅-房屋稅-101/11退還以前年度稅課收入納庫(房屋稅)	12,322	
101/11/30-100-稅課收入-土地稅-土地增值稅-101/11退還以前年度稅課收入納庫(土地增值稅)	27,217	
101/11/30-100-稅課收入-土地稅-地價稅-101/11退還以前年度稅課收入納庫(地價稅)	104,919	
101/11/30-100-罰款及賠償收入-罰金罰鍰及怠金-怠金-101/11退還以前年度怠金收入納庫	2,898	
101/01/31-100-稅課收入-印花稅-印花稅-10101退還以前年度稅課收入(印花稅)	41,100	
101/01/31-100-稅課收入-使用牌照稅-使用牌照稅-10101退還以前年度稅課收入(使用牌照稅)	416,865	
101/01/31-100-稅課收入-房屋稅-房屋稅-10101退還以前年度稅課收入(房屋稅)	2,796	
101/01/31-100-稅課收入-土地稅-土地增值稅-10101退還以前年度稅課收入(土地增值稅)	112,511	
101/01/31-100-稅課收入-契稅-契稅-10101退還以前年度稅課收入(契稅)	66,897	

新竹市總決算
退還以前各年度歲入款明細表

中華民國101年度

單位:新臺幣元

摘 要	金 額	備 註
101/01/31-100-稅課收入-土地稅-地價稅-10101退還以前年度稅課收入(地價稅)	285,024	
101/01/31-100-罰款及賠償收入-罰金罰鍰及息金-罰金罰鍰-10101退還以前年度息金收入	34,412	
101/12/31-100-稅課收入-使用牌照稅-使用牌照稅-101/12退還以前年度稅課收入納庫(使用牌照稅)	18,555	
101/12/31-100-稅課收入-房屋稅-房屋稅-101/12退還以前年度稅課收入納庫(房屋稅)	24,559	
101/12/31-100-稅課收入-土地稅-土地增值稅-101/12退還以前年度稅課收入納庫(土地增值稅)	313,519	
101/12/31-100-稅課收入-契稅-契稅-101/12退還以前年度稅課收入納庫(契稅)	27,456	
101/12/31-100-稅課收入-土地稅-地價稅-101/12退還以前年度稅課收入納庫(地價稅)	94,862	
101/12/31-100-稅課收入-娛樂稅-娛樂稅-101/12退還以前年度稅課收入納庫(娛樂稅)	47	
101/12/31-100-罰款及賠償收入-罰金罰鍰及息金-罰金罰鍰-101/12退還以前年度財務罰鍰收入納庫	2,084	
101/12/31-100-罰款及賠償收入-罰金罰鍰及息金-息金-101/12退還以前年度息金收入納庫	14,885	
101/02/29-100-稅課收入-印花稅-印花稅-101/02退還以前年度稅課收入(印花稅)	28,079	
101/02/29-100-稅課收入-使用牌照稅-使用牌照稅-101/02退還以前年度稅課收入(使用牌照稅)	194,665	
101/02/29-100-稅課收入-房屋稅-房屋稅-101/02退還以前年度稅課收入(房屋稅)	2,760	
101/02/29-100-稅課收入-土地稅-土地增值稅-101/02退還以前年度稅課收入(土地增值稅)	209,554	
101/02/29-100-稅課收入-契稅-契稅-101/02退還以前年度稅課收入(契稅)	26,766	
101/02/29-100-稅課收入-土地稅-地價稅-101/02退還以前年度稅課收入(地價稅)	72,457	
101/02/29-100-罰款及賠償收入-罰金罰鍰及息金-罰金罰鍰-101/02退還以前年度財務罰鍰收入	22,818	
101/02/29-100-罰款及賠償收入-罰金罰鍰及息金-息金-101/02退還以前年度息金收入	29,805	
101/02/29-100-罰款及賠償收入-罰金罰鍰及息金-罰金罰鍰-101/01退還以前年度財務罰鍰繳庫科目更正為息金	-34,412	
101/02/29-100-罰款及賠償收入-罰金罰鍰及息金-息金-101/01退還以前年度息金收入	34,412	
101/03/31-100-稅課收入-印花稅-印花稅-101/03退還以前年度稅課收入(印花稅)	22,848	
101/03/31-100-稅課收入-使用牌照稅-使用牌照稅-101/03退還以前年度稅課收入(使用牌照稅)	192,838	
101/03/31-100-稅課收入-房屋稅-房屋稅-101/03退還以前年度稅課收入(房屋稅)	8,432	
101/03/31-100-稅課收入-土地稅-土地增值稅-101/03退還以前年度稅課收入(土地增值稅)	166,508	
101/03/31-100-稅課收入-契稅-契稅-101/03退還以前年度稅課收入(契稅)	2,196	
101/03/31-100-稅課收入-土地稅-地價稅-101/03退還以前年度稅課收入(地價稅)	234,537	
101/03/31-100-罰款及賠償收入-罰金罰鍰及息金-罰金罰鍰-101/03退還以前年度財務罰鍰收入	2,216	
101/03/31-100-罰款及賠償收入-罰金罰鍰及息金-息金-101/03退還以前年度息金收入	65,832	
101/04/30-100-稅課收入-印花稅-印花稅-101/04退還以前年度稅課收入(印花稅)	353,963	
101/04/30-100-稅課收入-使用牌照稅-使用牌照稅-101/04退還以前年度稅課收入(使用牌照稅)	217,099	
101/04/30-100-稅課收入-房屋稅-房屋稅-101/04退還以前年度稅課收入(房屋稅)	36,996	
101/04/30-100-稅課收入-土地稅-土地增值稅-101/04退還以前年度稅課收入(土地增值稅)	27,757,417	
101/04/30-100-稅課收入-土地稅-地價稅-101/04退還以前年度稅課收入(地價稅)	2,455	
101/04/30-100-罰款及賠償收入-罰金罰鍰及息金-罰金罰鍰-101/04退還以前年度財務罰鍰收入	13,966	
101/04/30-100-罰款及賠償收入-罰金罰鍰及息金-息金-101/04退還以前年度息金收入	61,433	
101/05/31-100-稅課收入-印花稅-印花稅-101/05退還以前年度稅課收入(印花稅)	18,240	
101/05/31-100-稅課收入-使用牌照稅-使用牌照稅-101/05退還以前年度稅課收入(使用牌照稅)	22,174	
101/05/31-100-稅課收入-房屋稅-房屋稅-101/05退還以前年度稅課收入(房屋稅)	27,628	
101/05/31-100-稅課收入-土地稅-土地增值稅-101/05退還以前年度稅課收入(土地增值稅)	170,090	
101/05/31-100-稅課收入-契稅-契稅-101/05退還以前年度稅課收入(契稅)	4,035	
101/05/31-100-稅課收入-土地稅-地價稅-101/05退還以前年度稅課收入(地價稅)	2,216	

新竹市總決算
退還以前各年度歲入款明細表

中華民國101年度

單位:新臺幣元

摘 要	金 額	備 註
101/05/31-100-罰款及賠償收入-罰金罰鍰及息金-息金-101/05退還以前年度息金收入	4,475	
101/06/30-100-稅課收入-使用牌照稅-使用牌照稅-101/06退還以前年度稅課收入納庫(使用牌照稅)	59,644	
101/06/30-100-稅課收入-房屋稅-房屋稅-101/06退還以前年度稅課收入納庫(房屋稅)	247,033	
101/06/30-100-稅課收入-土地稅-土地增值稅-101/06退還以前年度稅課收入納庫(土地增值稅)	45,150	
101/06/30-100-稅課收入-契稅-契稅-101/06退還以前年度稅課收入納庫(契稅)	1,282	
101/06/30-100-稅課收入-土地稅-地價稅-101/06退還以前年度稅課收入納庫(地價稅)	192	
101/06/30-100-罰款及賠償收入-罰金罰鍰及息金-罰金罰鍰-101/06退還以前年度財務罰鍰收入納庫	2,200	
101/06/30-100-罰款及賠償收入-罰金罰鍰及息金-息金-101/06退還以前年度息金收入納庫	3,025	
小 計	38,054,261	
新竹市環境保護局:		
101/12/31-100-其他收入-雜項收入-其他雜項收入-退還廚餘轉運改善工程經費結餘款	163,234	
101/12/31-100-罰款及賠償收入-罰金罰鍰及息金-罰金罰鍰-科目錯誤更正(101/9/5現轉1000號退還亞泰工程溢繳罰鍰)	60,000	
101/02/29-100-罰款及賠償收入-罰金罰鍰及息金-罰金罰鍰-退還鄭文明98年保留空氣污染罰鍰誤繳入100年度	3,000	
101/03/06-100-補助及協助收入-上級政府補助收入-計畫型補助收入-退還100年度營造永續優質環境衛生計畫結餘款	3,078	
101/03/20-100-罰款及賠償收入-罰金罰鍰及息金-罰金罰鍰-依法每年提撥百分之5撥入環境教育基金	60,000	
101/03/20-100-規費收入-使用規費收入-廢棄物清理費-退還新世界環保工程有限公司儲值卡剩餘款	144,140	
101/03/26-100-規費收入-使用規費收入-廢棄物清理費-100年第4季廢棄物清除處理費依規10%撥入基金	2,635,192	
101/03/30-096-罰款及賠償收入-罰金罰鍰及息金-罰金罰鍰-退還捷泰企業社申請焚化廠及掩埋場儲值卡剩餘款	3,740	
101/05/25-099-罰款及賠償收入-罰金罰鍰及息金-罰金罰鍰-退還李桂蘭溢繳違反廢棄物清理法罰鍰	1,200	
101/06/21-095-罰款及賠償收入-罰金罰鍰及息金-罰金罰鍰-退還展程環保工程儲值卡剩餘款	9,680	
小 計	3,083,264	
新竹市地方發展教育基金:		
101/10/31-099-補助及協助收入-上級政府補助收入-計畫型補助收入-退還99年度第1階段公立國中小(含幼稚園)校舍補強工程(不含監造)結餘款	348,519	
101/01/30-098-補助及協助收入-上級政府補助收入-計畫型補助收入-退還補助本市辦理98年度第2階段公立國中小(含幼稚園)校舍補強設計經費結餘款	1,299,836	
101/01/30-099-補助及協助收入-上級政府補助收入-計畫型補助收入-退還補助本市辦理99及100年度公立國中小(含幼稚園)校舍補強工程(含設計監造)結餘款	504,896	
101/04/11-099-補助及協助收入-上級政府補助收入-計畫型補助收入-退還補助本市辦理99年度第1階段公立國中小(含幼稚園)校舍補強設計(不含監造)經費結餘款	397,744	
101/05/31-099-補助及協助收入-上級政府補助收入-計畫型補助收入-教育部退還補助本市辦理99年度第1階段公立國中小(含幼稚園)校舍補強設計(不含監造)經費結餘款	-397,744	
小 計	2,153,251	
合 計	90,876,548	

新竹市總決算 公庫年度出納終結報告

中華民國101年度

單位：新臺幣元

收入科目	預算數	實收數	說明	支出科目	預算數	實付數	說明
本年度預算內收入	18,188,717,000	16,520,342,130		本年度預算內支出	18,283,170,000	15,110,727,716	
稅課收入	9,531,083,000	9,691,045,661		政權行使支出	176,697,000	156,080,089	
工程受益費收入	1,000	60,582		行政支出	292,367,000	251,826,758	
罰款及賠償收入	345,300,000	371,021,442		民政支出	1,156,813,000	1,038,426,848	
規費收入	855,013,000	647,620,121		財務支出	261,719,000	219,801,276	
財產收入	152,035,000	95,312,979		教育支出	5,386,707,000	5,259,846,721	
補助及協助收入	6,695,305,000	4,761,744,453		文化支出	324,552,000	235,937,729	
捐獻及贈與收入	39,000	2,364,736		農業支出	117,147,000	59,055,800	
其他收入	609,941,000	951,172,156		工業支出	751,673,000	433,921,261	
以前年度收入		340,108,724		交通支出	1,126,643,000	672,874,626	
收回以前各年度歲出				其他經濟服務支出	459,965,000	334,251,064	
暫收款				社會保險支出	42,660,000	25,326,720	
短期借款		-52,754,148		社會救助支出	171,427,000	167,941,350	
借入款		-303,795,371		福利服務支出	1,485,721,000	1,355,258,538	
賒借收入		3,000,000,000		國民就業支出	45,699,000	38,087,877	
				醫療保健支出	164,445,000	137,057,629	
				社區發展支出	28,497,000	25,976,052	
				環境保護支出	1,397,868,000	941,705,933	
				退休撫卹給付支出	2,188,742,000	2,112,264,099	
				警政支出	1,543,267,000	1,366,400,608	
				債務付息支出	190,000,000	150,003,370	
				其他支出	339,168,000	128,683,368	
				第二預備金	631,393,000		
				以前年度支出		996,840,292	
				墊付款		279,839,818	
				債務還本		3,116,493,509	
本年度收入合計	18,188,717,000	19,503,901,335		本年度支出合計	18,283,170,000	19,503,901,335	
上年度結存				本年度結存			
總計	18,188,717,000	19,503,901,335		總計	18,283,170,000	19,503,901,335	未兌現市庫支票 226,748,884元

新竹市 財產量值

中華民國101年

用途別	分類項目 數量及價值	土 地			土地改良物		房屋建築	
		筆數	公 頃	價 值	個數	價 值	棟數 或 數量	平方公尺
一、公用財產		15,874	769.587539	50,739,607,736	1,104	9,363,249,773	1,865	1,492,400.73
(一)公務用財產		460	124.341902	9,453,197,572	427	544,537,193	1,659	1,029,414.25
市議會主管		2	0.889600	215,455,554			3	5,387.68
新竹市議會		2	0.889600	215,455,554			3	5,387.68
新竹市政府主管		46	9.341770	403,085,987			58	4,027.73
新竹市政府		46	9.341770	403,085,987			58	4,027.73
民政處主管		39	1.626749	180,941,176	7	2,269,611	107	76,206.09
各區公所合計		39	1.626749	180,941,176	7	2,269,611	104	74,818.45
新竹市東區區公所		8	0.444802	83,181,321	1	20,750	37	12,796.39
新竹市北區區公所		18	0.536800	75,882,902	3	1,257,861	33	52,734.58
新竹市香山區公所		13	0.645147	21,876,953	3	991,000	34	9,287.48
新竹市殯葬管理所							3	1,387.64
各戶政事務所合計								
新竹市東區戶政事務所								
新竹市北區戶政事務所								
新竹市香山戶政事務所								
地政處主管		1	0.033500	3,776,790	2	358,678	11	3,634.77
新竹市地政事務所		1	0.033500	3,776,790	2	358,678	11	3,634.77
稅務局主管		23	0.219500	78,437,610			5	4.29
新竹市稅務局		23	0.219500	78,437,610			5	4.29
產業發展處主管							4	240.80
新竹市立動物園							4	240.80
警察局主管		28	0.578647	178,041,771	1	92,365	134	40,113.03
新竹市警察局		28	0.578647	178,041,771	1	92,365	134	40,113.03
消防局主管		31	0.905980	108,378,608	2	1,116,265	31	20,609.93
新竹市消防局		31	0.905980	108,378,608	2	1,116,265	31	20,609.93
教育處主管							3	26,221.19
新竹市立體育場							3	26,221.19
文化局主管					2	2,311,863	49	21,125.72
新竹市文化局					2	2,311,863	49	21,125.72
衛生局主管		4	0.049200	5,397,774			5	8,715.10
新竹市衛生局							4	8,409.00
東區衛生所								
北區衛生所								
香山區衛生所		4	0.049200	5,397,774			1	306.10
環境保護局主管		6	23.481580	97,783,995	17	76,177,319	48	73,799.96
新竹市環境保護局		6	23.481580	97,783,995	17	76,177,319	48	73,799.96
作業使用部份		279	85.723076	7,779,663,765	396	462,211,092	1,200	743,319.23
環境保護局主管					1	2,689,413	1	
新竹市環境污染防制基金					1	2,689,413	1	
新竹市環境教育基金								
新竹市政府主管		278	85.044708	7,698,239,174	391	438,003,601	1,195	743,310.71
新竹市地方教育發展基金		278	85.044708	7,698,239,174	391	438,003,601	1,195	743,310.71
地政處主管								
新竹市平均地權基金								
交通處主管					4	21,518,078		
新竹市火車站後站土地開發作業基金					4	21,518,078		
產業發展處主管								
新竹市產業園區開發管理基金								

總決算

總目錄

12月31日

單位:新臺幣元

及設備	機械及設備		交通及運輸設備		雜項設備		有價證券		權利	總值
	價值	數量	價值	數量	價值	數量	價值	數量	價值	
13,376,815,794	29,687	3,732,545,829	8,510	1,931,079,410	373,018	2,028,738,704	1	1,000,000	442,280,934	81,615,318,180
10,168,522,735	29,238	3,610,510,413	8,404	1,917,817,096	210,830	1,812,617,567				27,507,202,576
7,647,340	140	4,971,813	82	13,214,399	224	9,118,814				250,407,920
7,647,340	140	4,971,813	82	13,214,399	224	9,118,814				250,407,920
106,865,256	2,917	195,948,990	1,469	635,171,499	1,619	66,943,157				1,408,014,889
106,865,256	2,917	195,948,990	1,469	635,171,499	1,619	66,943,157				1,408,014,889
407,563,266	1,309	52,196,331	570	40,999,649	1,397	63,601,149				747,571,182
387,874,302	899	23,933,899	518	36,328,620	1,228	55,780,123				687,127,731
97,971,252	343	8,728,217	166	7,872,403	368	18,076,291				215,850,234
192,414,457	362	9,355,332	249	17,982,168	619	25,253,725				322,146,445
97,488,593	194	5,850,350	103	10,474,049	241	12,450,107				149,131,052
19,688,964	98	10,961,385	27	2,873,607	82	4,026,425				37,550,381
	312	17,301,047	25	1,797,422	87	3,794,601				22,893,070
	138	11,309,419	5	855,850	22	621,897				12,787,166
	114	4,037,952	10	496,403	29	1,417,682				5,952,037
	60	1,953,676	10	445,169	36	1,755,022				4,153,867
25,130,761	349	25,552,429	41	4,273,274	66	5,150,691				64,242,623
25,130,761	349	25,552,429	41	4,273,274	66	5,150,691				64,242,623
197,867	545	79,729,216	148	8,658,894	653	17,474,098				184,497,685
197,867	545	79,729,216	148	8,658,894	653	17,474,098				184,497,685
2,970,704	34	1,094,837	7	620,750	29	790,175				5,476,466
2,970,704	34	1,094,837	7	620,750	29	790,175				5,476,466
424,041,131	2,147	127,940,108	2,220	248,852,164	3,760	267,619,051				1,246,586,590
424,041,131	2,147	127,940,108	2,220	248,852,164	3,760	267,619,051				1,246,586,590
242,981,081	1,632	101,059,193	944	354,934,330	2,669	163,818,600				972,288,077
242,981,081	1,632	101,059,193	944	354,934,330	2,669	163,818,600				972,288,077
465,642,063	76	6,459,095	29	1,225,957	251	10,604,621				483,931,736
465,642,063	76	6,459,095	29	1,225,957	251	10,604,621				483,931,736
284,916,103	970	146,328,431	303	36,023,777	12,343	132,549,286				602,129,460
284,916,103	970	146,328,431	303	36,023,777	12,343	132,549,286				602,129,460
21,964,068	390	22,455,794	116	12,069,311	221	10,402,711				72,289,658
20,401,468	242	15,461,057	68	10,299,118	158	8,186,878				54,348,521
	58	2,780,869	19	684,729	31	947,515				4,413,113
	56	2,444,282	16	587,150	15	489,532				3,520,964
1,562,600	34	1,769,586	13	498,314	17	778,786				10,007,060
1,645,029,189	1,540	2,207,255,307	346	428,091,854	327	41,664,644				4,496,002,308
1,645,029,189	1,540	2,207,255,307	346	428,091,854	327	41,664,644				4,496,002,308
6,495,064,395	17,189	639,518,869	2,124	133,566,238	186,542	954,790,127				16,464,814,486
263,700	73	31,827,684	4	1,368,950	8	254,323				36,404,070
263,700	65	31,627,728	4	1,368,950	8	254,323				36,204,114
	8	199,956								199,956
6,492,315,012	16,655	587,627,582	2,054	121,485,325	186,319	945,451,683				16,283,122,377
6,492,315,012	16,655	587,627,582	2,054	121,485,325	186,319	945,451,683				16,283,122,377
	17	3,465,715	7	2,870,375	8	377,000				6,713,090
	17	3,465,715	7	2,870,375	8	377,000				6,713,090
	57	5,443,143								26,961,221
	57	5,443,143								26,961,221
	36	656,071	1	597,500						1,253,571
	36	656,071	1	597,500						1,253,571

新竹市 財產量值

中華民國101年

用途別	分類項目	土 地			土地改良物		房屋建築	
		數量及價值	筆數	公 頃	價 值	個數	價 值	棟數 或 數量
	社會處主管						4	8.52
	新竹市公益彩券盈餘分配基金						4	8.52
	勞工處主管	1	0.678368	81,424,591				
	新竹市身心障礙者就業基金	1	0.678368	81,424,591				
	珍貴財產	1	1.492300	402,234,542			1	6,008.73
	市政府主管	1	1.492300	402,234,542			1	6,008.73
	新竹市政府	1	1.492300	402,234,542			1	6,008.73
	文化局主管							
	新竹市文化局							
	(二)公共用財產	15,413	644.331637	41,121,707,364	677	8,818,712,580	205	444,972.81
	市政府主管	15,171	600.603701	37,657,024,952	391	7,924,562,331	108	90,184.71
	新竹市政府	15,171	600.603701	37,657,024,952	391	7,924,562,331	108	90,184.71
	民政處主管	70	16.847699	85,002,258	2	55,750	16	20,670.68
	各區公所合計	1	0.003717	355,345	2	55,750	2	184.97
	新竹市東區區公所				2	55,750		
	新竹市北區區公所	1	0.003717	355,345			2	184.97
	新竹市殯葬管理所	69	16.843982	84,646,913			14	20,485.71
	教育處主管	58	22.572169	2,105,630,464	9	51,023,900	50	24,815.82
	新竹市立體育場	58	22.572169	2,105,630,464	9	51,023,900	50	24,815.82
	文化局主管	27	2.110000	310,734,616			6	1,997.57
	新竹市文化局	27	2.110000	310,734,616			6	1,997.57
	產業發展處主管				1	5,127,154	9	182,518.00
	新竹市立動物園				1	5,127,154	9	182,518.00
	作業使用部份	80	1.769218	890,403,769	274	837,943,445	14	124,109.03
	產業發展處主管							
	新竹市世博臺灣館產創園區作業基金							
	地政處主管	29	0.384414	85,718,166	2	14,667,988	1	479.08
	新竹市各重劃區基金	29	0.384414	85,718,166	2	14,667,988	1	479.08
	交通處主管	37	0.664926	713,307,568	28	29,220,075	10	120,528.18
	新竹市公共停車場作業基金	37	0.664926	713,307,568	28	29,220,075	10	120,528.18
	城市行銷處主管	14	0.719878	91,378,035	244	794,055,382	3	3,101.77
	新竹市沿海十七公里觀光帶建設基金	14	0.719878	91,378,035	244	794,055,382	3	3,101.77
	珍貴財產	7	0.428850	72,911,305			2	677.00
	文化局主管	6	0.217775	72,024,790			2	677.00
	新竹市文化局	6	0.217775	72,024,790			2	677.00
	民政處主管	1	0.211075	886,515				
	新竹市殯葬管理所	1	0.211075	886,515				
	(三)事業用財產	1	0.914000	164,702,800			1	18,013.67
	市政府主管	1	0.914000	164,702,800			1	18,013.67
	新竹市政府	1	0.914000	164,702,800			1	18,013.67
	產業發展處主管							
	新竹市農產運銷股份有限公司							
	二、非公用財產	1,194	52.012449	2,816,604,236			18	2,008.70
	市政府主管	1,194	52.012449	2,816,604,236			18	2,008.70
	新竹市政府	1,194	52.012449	2,816,604,236			18	2,008.70
	合 計	17,068	821.599988	53,556,211,972	1,104	9,363,249,773	1,883	1,494,409.43

總決算

總目錄

12月31日

單位:新臺幣元

及設備	機械及設備		交通及運輸設備		雜項設備		有價證券		權利	總值
	價值	數量	價值	數量	價值	數量	價值	數量	價值	
2,485,683	292	8,539,719	47	6,293,838	207	8,707,121				26,026,361
2,485,683	292	8,539,719	47	6,293,838	207	8,707,121				26,026,361
	59	1,958,955	11	950,250						84,333,796
	59	1,958,955	11	950,250						84,333,796
38,509,511			5	115,000	729	68,090,443				508,949,496
38,509,511					5	440,000				441,184,053
38,509,511					5	440,000				441,184,053
			5	115,000	724	67,650,443				67,765,443
			5	115,000	724	67,650,443				67,765,443
3,157,802,059	449	122,035,416	106	13,262,314	162,188	216,121,137			442,280,934	53,891,921,804
1,246,634,383									1,029,843	46,829,251,509
1,246,634,383									1,029,843	46,829,251,509
125,526,221	33	55,882,599	4	1,294,313	3,755	56,089,202				323,850,343
2,366,205	1	44,100			3,705	946,029				3,767,429
										55,750
2,366,205	1	44,100			3,705	946,029				3,711,679
123,160,016	32	55,838,499	4	1,294,313	50	55,143,173				320,082,914
615,219,721	29	3,828,791	3	1,800,000	136	5,938,065				2,783,440,941
615,219,721	29	3,828,791	3	1,800,000	136	5,938,065				2,783,440,941
36,640,167					158,089	38,762,541				386,137,324
36,640,167					158,089	38,762,541				386,137,324
44,282,100	30	3,583,679	18	784,582	72	5,445,543				59,223,058
44,282,100	30	3,583,679	18	784,582	72	5,445,543				59,223,058
1,064,197,471	357	58,740,347	81	9,383,419	136	109,885,786			441,251,091	3,411,805,328
	39	41,919,115	8	5,048,944	10	106,051,216			441,251,091	594,270,366
	39	41,919,115	8	5,048,944	10	106,051,216			441,251,091	594,270,366
227,575	1	1,270,000	2	67,800	4	346,900				102,298,429
227,575	1	1,270,000	2	67,800	4	346,900				102,298,429
873,304,676	249	12,764,064	58	2,008,044	105	2,225,426				1,632,829,853
873,304,676	249	12,764,064	58	2,008,044	105	2,225,426				1,632,829,853
190,665,220	68	2,787,168	13	2,258,631	17	1,262,244				1,082,406,680
190,665,220	68	2,787,168	13	2,258,631	17	1,262,244				1,082,406,680
25,301,996										98,213,301
25,301,996										97,326,786
25,301,996										97,326,786
										886,515
										886,515
50,491,000							1	1,000,000		216,193,800
50,491,000										215,193,800
50,491,000										215,193,800
							1	1,000,000		1,000,000
							1	1,000,000		1,000,000
1,031,100										2,817,635,336
1,031,100										2,817,635,336
1,031,100										2,817,635,336
13,377,846,894	29,687	3,732,545,829	8,510	1,931,079,410	373,018	2,028,738,704	1	1,000,000	442,280,934	84,432,953,516

新竹市總決算
政府投資目錄

中華民國101年12月31日

單位：新臺幣元

項 目	投資金額	說 明
一、營業基金部分		
新竹市農產運銷股份有限公司	1,000,000	
二、非營業特種基金部分		
新竹市實施平均地權基金	243,921,100	
合 計	244,921,100	

新竹市總決算

因擔保、保證或契約可能造成未來會計年度支出明細表

中華民國101年12月31日

單位：新臺幣元

機關名稱	擔保、保證或契約事項				備註
	項目	關係機關	發生條件	保證金額	
新竹市政府(客雅水資源回收中心)	保證汙水進流量未達5,000CMD時以5000CMD之級距計價	達闢環境工程有限公司	平均日進流量未達5000CMD時以5,000CMD之級距計算	53,620,440	980731-1030730
新竹市環境保護局	垃圾焚化廠操作費	榮福股份有限公司	不足保證交付噸數(193,450公噸)，本局將依委託操作管理契約減量操作費用之計算貼補其差額予操作廠商。	當實際操作量低於保證量時則貼補其差額(101年12月4日已達保證量)。	每公噸操作費目前為359元。

新竹市 歲出人事費

中華民國

科 目			預算數	決算員額	決			
款	項	名 稱			民意代表 待遇	政務人員 待遇	法定編制 人員待遇	約聘僱人 員待遇
		總 計	3,754,245,000	3,047	61,120,489	7,340,452	1,545,486,848	106,013,449
01		新竹市議會主管	121,447,000	93	61,120,489		14,769,369	10,347,797
	010	新竹市議會	121,447,000	93	61,120,489		14,769,369	10,347,797
02		新竹市政府主管	499,457,000	534		7,340,452	233,052,307	61,036,922
	030	新竹市政府	499,457,000	534		7,340,452	233,052,307	61,036,922
03		民政處主管	256,934,000	288			157,529,706	3,487,799
		各區公所小計	150,245,000	168			98,370,216	782,290
	050	新竹市東區區公所	60,812,000	66			40,511,152	406,896
	051	新竹市北區區公所	50,859,000	59			33,053,609	316,266
	052	新竹市香山區公所	38,574,000	43			24,805,455	59,128
		各戶政事務所小計	84,234,000	98			54,062,393	2,103,737
	055	新竹市東區戶政事務所	37,370,000	46			23,633,268	1,469,980
	056	新竹市北區戶政事務所	32,241,000	35			20,623,395	331,007
	057	新竹市香山戶政事務所	14,623,000	17			9,805,730	302,750
	065	新竹市殯葬管理所	22,455,000	22			5,097,097	601,772
04		地政處主管	75,046,000	91			39,969,127	
	060	新竹市地政事務所	75,046,000	91			39,969,127	
05		稅務局主管	126,422,000	125			74,941,869	3,069,144
	070	新竹市稅務局	126,422,000	125			74,941,869	3,069,144
06		教育處主管	6,083,000	7			2,438,613	
	620	新竹市立體育場	6,083,000	7			2,438,613	
07		文化局主管	61,403,000	75			26,838,076	15,964,884
	106	新竹市文化局	61,403,000	75			26,838,076	15,964,884
08		產業發展處主管	9,203,000	15			2,185,275	406,896
	600	新竹市立動物園	9,203,000	15			2,185,275	406,896
09		警察局主管	1,303,120,000	1,008			743,548,171	1,636,308
	080	新竹市警察局	1,303,120,000	1,008			743,548,171	1,636,308
10		消防局主管	260,784,000	239			163,371,594	1,023,048
	085	新竹市消防局	260,784,000	239			163,371,594	1,023,048
11		衛生局主管	89,086,000	80			51,180,474	3,179,695
	090	新竹市衛生局	89,086,000	80			51,180,474	3,179,695
12		環境保護局主管	381,588,000	492			35,662,267	5,860,956
	100	新竹市環境保護局	381,588,000	492			35,662,267	5,860,956
13		統籌支撥科目	563,672,000					
	001	公務人員退休給付	451,439,000					
	002	公務人員撫卹給付	26,621,000					
	003	公務人員各項補助	62,712,000					
	004	公務人員因公致殘廢死亡 慰問金	3,000,000					
	005	各類員工待遇待遇準備	19,900,000					

總決算

支出彙總表

101年度

單位：新臺幣元

算 數								預算餘額
技工及工友待遇	獎金	其他給與	加班 值班費	退休退職 給付	退休離職 儲金	保險	合計	
252,304,915	503,306,314	106,381,598	275,711,698	258,064,984	144,863,013	184,148,163	3,444,741,923	309,503,077
2,696,640	12,738,901	3,734,570	2,389,870		431,221	5,996,471	114,225,328	7,221,672
2,696,640	12,738,901	3,734,570	2,389,870		431,221	5,996,471	114,225,328	7,221,672
22,889,280	66,584,921	8,697,427	13,256,260		3,917,047	30,874,784	447,649,400	51,807,600
22,889,280	66,584,921	8,697,427	13,256,260		3,917,047	30,874,784	447,649,400	51,807,600
11,597,918	43,634,431	4,797,839	7,420,251		201,198	15,485,997	244,155,139	12,778,861
4,256,124	24,429,206	2,932,496	4,369,393		46,938	9,253,875	144,440,538	5,804,462
1,540,464	9,913,091	1,211,787	1,822,287		24,420	3,751,025	59,181,122	1,630,878
1,543,560	8,431,568	1,057,863	1,406,414		18,970	3,209,204	49,037,454	1,821,546
1,172,100	6,084,547	662,846	1,140,692		3,548	2,293,646	36,221,962	2,352,038
2,228,760	12,200,858	1,531,643	2,362,695		124,460	5,183,425	79,797,971	4,436,029
1,114,380	5,057,545	685,273	1,103,463		86,434	2,369,332	35,519,675	1,850,325
742,920	4,732,202	581,870	803,912		19,866	1,892,306	29,727,478	2,513,522
371,460	2,411,111	264,500	455,320		18,160	921,787	14,550,818	72,182
5,113,034	7,004,367	333,700	688,163		29,800	1,048,697	19,916,630	2,538,370
10,265,977	11,683,410	1,353,169	1,394,947			4,721,031	69,387,661	5,658,339
10,265,977	11,683,410	1,353,169	1,394,947			4,721,031	69,387,661	5,658,339
4,630,680	19,115,008	2,048,474	3,731,101		208,434	7,632,629	115,377,339	11,044,661
4,630,680	19,115,008	2,048,474	3,731,101		208,434	7,632,629	115,377,339	11,044,661
1,172,100	631,794	98,286	163,859			339,528	4,844,180	1,238,820
1,172,100	631,794	98,286	163,859			339,528	4,844,180	1,238,820
1,172,100	7,339,537	1,128,576	2,088,901		1,103,302	4,354,233	59,989,609	1,413,391
1,172,100	7,339,537	1,128,576	2,088,901		1,103,302	4,354,233	59,989,609	1,413,391
2,971,020	1,499,015	168,827	432,421		24,408	601,003	8,288,865	914,135
2,971,020	1,499,015	168,827	432,421		24,408	601,003	8,288,865	914,135
18,656,310	172,605,941	15,589,618	173,944,202		98,160	65,663,742	1,191,742,452	111,377,548
18,656,310	172,605,941	15,589,618	173,944,202		98,160	65,663,742	1,191,742,452	111,377,548
2,657,940	34,694,718	3,527,227	39,541,771		67,957	13,975,464	258,859,719	1,924,281
2,657,940	34,694,718	3,527,227	39,541,771		67,957	13,975,464	258,859,719	1,924,281
3,354,262	16,110,844	1,386,342	2,406,320		190,762	5,268,776	83,077,475	6,008,525
3,354,262	16,110,844	1,386,342	2,406,320		190,762	5,268,776	83,077,475	6,008,525
170,240,688	90,668,435	8,805,263	28,941,795		357,480	29,234,505	369,771,389	11,816,611
170,240,688	90,668,435	8,805,263	28,941,795		357,480	29,234,505	369,771,389	11,816,611
	25,999,359	55,045,980		258,064,984	138,263,044		477,373,367	86,298,633
	25,999,359			235,882,588	138,263,044		400,144,991	51,294,009
				22,182,396			22,182,396	4,438,604
		55,005,980					55,005,980	7,706,020
		40,000					40,000	2,960,000
								19,900,000

新竹市
歲出用途別

中華民國

科 目		合 計	經 常			
款	項 名 稱		人 事 費	業 務 費	獎 補 助 費	
01		新竹市議會主管	159,466,302	114,225,328	40,207,097	596,000
	010	新竹市議會	159,466,302	114,225,328	40,207,097	596,000
02		新竹市政府主管	11,679,747,261	447,649,400	518,246,954	7,960,866,228
	030	新竹市政府	11,679,747,261	447,649,400	518,246,954	7,960,866,228
03		民政處主管	454,608,912	244,155,139	176,822,762	4,435,400
		各區公所小計	306,493,395	144,440,538	131,252,303	2,069,400
	050	新竹市東區區公所	124,692,792	59,181,122	57,546,340	160,000
	051	新竹市北區區公所	106,711,577	49,037,454	47,609,768	86,000
	052	新竹市香山區公所	75,089,026	36,221,962	26,096,195	1,823,400
		各戶政事務所小計	87,068,451	79,797,971	6,562,023	244,000
	055	新竹市東區戶政事務所	38,829,222	35,519,675	2,975,572	114,000
	056	新竹市北區戶政事務所	32,478,469	29,727,478	2,634,509	70,000
	057	新竹市香山戶政事務所	15,760,760	14,550,818	951,942	60,000
	065	新竹市殯葬管理所	61,047,066	19,916,630	39,008,436	2,122,000
04		地政處主管	96,599,040	69,387,661	13,935,424	13,000,393
	060	新竹市地政事務所	96,599,040	69,387,661	13,935,424	13,000,393
05		稅務局主管	170,854,006	115,377,339	51,247,563	740,675
	070	新竹市稅務局	170,854,006	115,377,339	51,247,563	740,675
06		教育處主管	38,877,287	4,844,180	16,114,602	18,000
	620	新竹市立體育場	38,877,287	4,844,180	16,114,602	18,000
07		文化局主管	244,516,568	59,989,609	111,738,249	18,774,084
	106	新竹市文化局	244,516,568	59,989,609	111,738,249	18,774,084
08		產業發展處主管	15,248,384	8,288,865	6,494,519	54,000
	600	新竹市立動物園	15,248,384	8,288,865	6,494,519	54,000
09		警察局主管	1,398,318,342	1,191,742,452	150,830,063	8,307,400
	080	新竹市警察局	1,398,318,342	1,191,742,452	150,830,063	8,307,400
10		消防局主管	350,845,663	258,859,719	59,105,394	2,657,491
	085	新竹市消防局	350,845,663	258,859,719	59,105,394	2,657,491
11		衛生局主管	152,897,194	83,077,475	64,486,839	3,999,990
	090	新竹市衛生局	152,897,194	83,077,475	64,486,839	3,999,990
12		環境保護局主管	970,696,059	369,771,389	412,917,118	36,805,374
	100	新竹市環境保護局	970,696,059	369,771,389	412,917,118	36,805,374
13		統籌支撥科目	630,061,564	477,373,367		101,228,682
	001	公務人員退休給付	497,359,703	400,144,991		97,214,712
	002	公務人員撫卹給付	22,182,396	22,182,396		
	003	公務人員各項補助	55,005,980	55,005,980		
	004	公務人員因公致殘廢死亡慰問金	40,000	40,000		
	005	災害準備金	55,473,485			4,013,970
		總 計	16,362,736,582	3,444,741,923	1,622,146,584	8,151,483,717

總決算

科目分析表

101年度

單位：新臺幣元

支 出		資 本 支 出				
債 務 費	小 計	人 事 費	業 務 費	設 備 及 投 資	獎 補 助 費	小 計
	155,028,425			4,437,877		4,437,877
	155,028,425			4,437,877		4,437,877
150,003,370	9,076,765,952			1,964,630,240	638,351,069	2,602,981,309
150,003,370	9,076,765,952			1,964,630,240	638,351,069	2,602,981,309
	425,413,301			28,834,611	361,000	29,195,611
	277,762,241			28,370,154	361,000	28,731,154
	116,887,462			7,805,330		7,805,330
	96,733,222			9,978,355		9,978,355
	64,141,557			10,586,469	361,000	10,947,469
	86,603,994			464,457		464,457
	38,609,247			219,975		219,975
	32,431,987			46,482		46,482
	15,562,760			198,000		198,000
	61,047,066					
	96,323,478			275,562		275,562
	96,323,478			275,562		275,562
	167,365,577			3,488,429		3,488,429
	167,365,577			3,488,429		3,488,429
	20,976,782			17,900,505		17,900,505
	20,976,782			17,900,505		17,900,505
	190,501,942			51,435,472	2,579,154	54,014,626
	190,501,942			51,435,472	2,579,154	54,014,626
	14,837,384			411,000		411,000
	14,837,384			411,000		411,000
	1,350,879,915			47,438,427		47,438,427
	1,350,879,915			47,438,427		47,438,427
	320,622,604			30,023,159	199,900	30,223,059
	320,622,604			30,023,159	199,900	30,223,059
	151,564,304			1,332,890		1,332,890
	151,564,304			1,332,890		1,332,890
	819,493,881			148,982,798	2,219,380	151,202,178
	819,493,881			148,982,798	2,219,380	151,202,178
	578,602,049			19,235,717	32,223,798	51,459,515
	497,359,703					
	22,182,396					
	55,005,980					
	40,000					
	4,013,970			19,235,717	32,223,798	51,459,515
150,003,370	13,368,375,594			2,318,426,687	675,934,301	2,994,360,988

新竹市 歲出資本

中華民國

機關名稱	合計	設		
		土地	房屋建築 及設備	公共建設 及設施
總計	2,994,360,988	788,885,044	115,048,956	1,283,838,142
新竹市議會主管	4,437,877		2,600,000	
新竹市議會	4,437,877		2,600,000	
新竹市政府主管	2,602,981,309	788,317,638	29,987,108	1,110,350,984
新竹市政府	2,602,981,309	788,317,638	29,987,108	1,110,350,984
民政處主管	29,195,611			25,407,454
各區公所小計	28,731,154			25,407,454
新竹市東區區公所	7,805,330			6,763,330
新竹市北區區公所	9,978,355			9,199,105
新竹市香山區公所	10,947,469			9,445,019
各戶政事務所小計	464,457			
新竹市東區戶政事務所	219,975			
新竹市北區戶政事務所	46,482			
新竹市香山戶政事務所	198,000			
地政處主管	275,562			
新竹市地政事務所	275,562			
稅務局主管	3,488,429			
新竹市稅務局	3,488,429			
教育處主管	17,900,505			16,921,505
新竹市立體育場	17,900,505			16,921,505
文化局主管	54,014,626		32,608,662	9,172,779
新竹市文化局	54,014,626		32,608,662	9,172,779
產業發展處主管	411,000			
新竹市立動物園	411,000			
警察局主管	47,438,427		24,915,460	
新竹市警察局	47,438,427		24,915,460	
消防局主管	30,223,059	567,406	15,280,609	
新竹市消防局	30,223,059	567,406	15,280,609	
衛生局主管	1,332,890			
新竹市衛生局	1,332,890			
環境保護局主管	151,202,178		9,657,117	102,749,703
新竹市環境保護局	151,202,178		9,657,117	102,749,703
統籌支撥科目	51,459,515			19,235,717
災害準備金	51,459,515			19,235,717

總決算

支出分析表

101年度

單位：新臺幣元

備 及 投 資						其它資本支出
機械設備	運輸設備	資訊設備	什項設備	權利	投資	
7,202,347	40,758,436	35,295,427	47,398,335			675,934,301
	106,008	337,628	1,394,241			
	106,008	337,628	1,394,241			
163,100	7,812,224	24,142,921	3,856,265			638,351,069
163,100	7,812,224	24,142,921	3,856,265			638,351,069
	2,932,700	266,457	228,000			361,000
	2,932,700		30,000			361,000
	1,042,000					
	779,250					
	1,111,450		30,000			361,000
		266,457	198,000			
		219,975				
		46,482				
			198,000			
		275,562				
		275,562				
		3,248,679	239,750			
		3,248,679	239,750			
			958,000			
21,000			958,000			
21,000			958,000			
		595,712	9,058,319			2,579,154
		595,712	9,058,319			2,579,154
			411,000			
			411,000			
2,740,000	1,923,024		17,859,943			
2,740,000	1,923,024		17,859,943			
51,960		930,167	13,193,017			199,900
51,960		930,167	13,193,017			199,900
903,304		229,786	199,800			
903,304		229,786	199,800			
3,322,983	27,984,480	5,268,515				2,219,380
3,322,983	27,984,480	5,268,515				2,219,380
						32,223,798
						32,223,798

新竹市 獎補助及捐

中華民國

科 目			補助			捐助		
款	項	目	業務計畫名稱	政府機關間之補助	對地方政府之補助	小計	對國內團體之捐助	對外之捐助
			總計	96,264,124		96,264,124	138,616,668	
01			新竹市議會主管				492,000	
	001		新竹市議會				492,000	
		01	一般行政					
		02	議事業務				492,000	
02			新竹市政府主管	23,567,267		23,567,267	117,824,203	
	001		新竹市政府	23,567,267		23,567,267	117,824,203	
		01	一般行政					
		02	人事業務				678,500	
		03	民政業務	4,890,627		4,890,627	7,666,785	
		04	役政業務	3,161,707		3,161,707	550,000	
		05	新竹市地方教育發展基金				3,225,942	
		06	農業管理與輔導業務				8,924,379	
		07	水產業務	200,000		200,000	21,128,048	
		08	水土保持				2,677,000	
		09	水利行政	250,000		250,000	2,516,227	
		10	建管行政	410,064		410,064		
		11	其他公共工程	11,161,544		11,161,544	17,663,423	
		12	交通管理業務				12,520,218	
		13	工商業與度量衡管理				12,345,161	
		14	非營業特種基金					
		15	全民健保醫療補助					
		16	社會救濟	50,000		50,000		
		17	社會福利	3,443,325		3,443,325	697,661	
		18	勞資關係與福利				8,395,347	
		19	社政業務				18,835,512	
		20	新竹市地方教育發展基金					
		22	新竹市地方教育發展基金					
		24	賠償準備金					
03			民政處主管	2,525,000		2,525,000		
	001		新竹市東區區公所					
		01	一般行政					
	002		新竹市北區區公所					
		01	一般行政					
	003		新竹市香山區公所	425,000		425,000		
		01	一般行政					
		02	區公所業務	425,000		425,000		
	004		新竹市東區戶政事務所					
		01	一般行政					
	005		新竹市北區戶政事務所					
		01	一般行政					
	006		新竹市香山戶政事務所					
		01	一般行政					

總決算

助經費彙總表

101年度

小計	獎助			獎勵及慰問	其他	合計	說明
	對學生之獎助	社會福利 津貼及濟助	小計				
138,616,668		1,423,730,040	1,423,730,040	15,118,357	7,153,688,829	8,827,418,018	
492,000				104,000		596,000	
492,000				104,000		596,000	
				104,000		104,000	
492,000						492,000	
117,824,203		1,423,358,040	1,423,358,040	1,527,962	7,032,939,825	8,599,217,297	
117,824,203		1,423,358,040	1,423,358,040	1,527,962	7,032,939,825	8,599,217,297	
				1,148,000		1,148,000	
678,500					497,219	1,175,719	
7,666,785		113,727,659	113,727,659			126,285,071	
550,000		2,873,046	2,873,046			6,584,753	
3,225,942					5,250,113,379	5,253,339,321	
8,924,379				94,962	102,000	9,121,341	
21,128,048						21,328,048	
2,677,000						2,677,000	
2,516,227						2,766,227	
						410,064	
17,663,423						28,824,967	
12,520,218						12,520,218	
12,345,161						12,345,161	
					50,000,000	50,000,000	
					25,326,720	25,326,720	
		163,352,546	163,352,546		1,365,761	164,768,307	
697,661		1,143,404,789	1,143,404,789	135,000	46,923,000	1,194,603,775	
8,395,347				150,000		8,545,347	
18,835,512						18,835,512	
					1,592,682,000	1,592,682,000	
					56,838,000	56,838,000	
					9,091,746	9,091,746	
				554,000	1,717,400	4,796,400	
				160,000		160,000	
				160,000		160,000	
				86,000		86,000	
				86,000		86,000	
				42,000	1,717,400	2,184,400	
				42,000		42,000	
					1,717,400	2,142,400	
				114,000		114,000	
				114,000		114,000	
				70,000		70,000	
				70,000		70,000	
				60,000		60,000	
				60,000		60,000	

新竹市
獎補助及捐

中華民國

科 目				補助			捐助	
款	項	目	業務計畫名稱	政府機關間之補助	對地方政府之補助	小計	對國內團體之捐助	對外之捐助
	007		新竹市殯葬管理所	2,100,000		2,100,000		
		01	一般行政					
		02	殯葬管理	2,100,000		2,100,000		
04			地政處主管					
	001		新竹市地政事務所					
		01	一般行政					
		02	地政業務					
05			稅務局主管					
	001		新竹市稅務局					
		01	一般行政					
		02	稅捐稽徵業務					
06			教育處主管					
	001		新竹市立體育場					
		01	一般行政					
07			文化局主管	2,784,154		2,784,154	16,362,084	
	001		新竹市文化局	2,784,154		2,784,154	16,362,084	
		01	一般行政					
		02	文教活動	2,784,154		2,784,154	16,362,084	
08			產業發展處主管					
	001		新竹市立動物園					
		01	一般行政					
09			警察局主管				1,074,400	
	001		新竹市警察局				1,074,400	
		01	一般行政					
		02	警政業務				1,074,400	
10			消防局主管				683,981	
	001		新竹市消防局				683,981	
		01	一般行政					
		02	消防業務				683,981	
11			衛生局主管				2,000,000	
	001		新竹市衛生局				2,000,000	
		01	一般行政					
		02	衛生業務				2,000,000	
		03	衛生所業務					
12			環境保護局主管	36,737,034		36,737,034	180,000	
	001		新竹市環境保護局	36,737,034		36,737,034	180,000	
		01	一般行政					
		02	環保業務	36,737,034		36,737,034	180,000	
13			統籌支撥科目	30,650,669		30,650,669		
	999		新竹市政府(統籌科目部分)	30,650,669		30,650,669		
		21	公務人員退休給付					
		23	災害準備金	30,650,669		30,650,669		

總決算

助經費彙總表

101年度

小計	獎助			獎勵及慰問	其他	合計	說明
	對學生之獎助	社會福利 津貼及濟助	小計				
				22,000		2,122,000	
				22,000		22,000	
						2,100,000	
				186,000	12,814,393	13,000,393	
				186,000	12,814,393	13,000,393	
				186,000		186,000	
					12,814,393	12,814,393	
				740,675		740,675	
				740,675		740,675	
				364,000		364,000	
				376,675		376,675	
				18,000		18,000	
				18,000		18,000	
				18,000		18,000	
16,362,084				2,167,000	40,000	21,353,238	
16,362,084				2,167,000	40,000	21,353,238	
				36,000		36,000	
16,362,084				2,131,000	40,000	21,317,238	
				54,000		54,000	
				54,000		54,000	
				54,000		54,000	
1,074,400				7,233,000		8,307,400	
1,074,400				7,233,000		8,307,400	
				1,054,000		1,054,000	
1,074,400				6,179,000		7,253,400	
683,981				361,000	1,812,410	2,857,391	
683,981				361,000	1,812,410	2,857,391	
				116,000		116,000	
683,981				245,000	1,812,410	2,741,391	
2,000,000		372,000	372,000	125,000	1,502,990	3,999,990	
2,000,000		372,000	372,000	125,000	1,502,990	3,999,990	
				94,000		94,000	
2,000,000		372,000	372,000	1,000	1,502,990	3,875,990	
				30,000		30,000	
180,000				2,047,720	60,000	39,024,754	
180,000				2,047,720	60,000	39,024,754	
				1,048,000		1,048,000	
180,000				999,720	60,000	37,976,754	
					102,801,811	133,452,480	
					102,801,811	133,452,480	
					97,214,712	97,214,712	
					5,587,099	36,237,768	

新竹市
普通基金及特種

中華民國101年

科 目	普 通 基 金			
	總 預 算		特 別 預 算	
	本 年 度	上 年 度	本 年 度	上 年 度
資產	68,381,318,345	83,781,680,256		
流動資產	4,041,121,843	4,367,582,817		
放款貼現與買匯				
基金、投資及長期應收款				
固定資產	64,340,139,902	79,414,040,839		
遞耗資產				
無形資產				
遞延借項				
其他資產	56,600	56,600		
合 計	68,381,318,345	83,781,680,256		
負債	20,804,494,977	21,661,588,400		
流動負債	12,241,721,469	12,982,321,383		
長期負債	8,562,773,508	8,679,267,017		
其他負債				
餘絀及業主權益(淨值)	47,576,823,368	62,120,091,856		
餘絀	-8,200,543,026	-8,614,681,966		
資本(基金)				
公積及盈虧(餘絀)				
財產總值	64,340,139,902	79,414,040,839		
負債總額	-8,562,773,508	-8,679,267,017		
合 計	68,381,318,345	83,781,680,256		
附註				
保管品	8件	7件		
債權憑證	34,408件	9,782件		
合 計	34,416件	9,789件		
應付保管品	8件	7件		
待抵銷債權憑證	34,408件	9,782件		
合 計	34,416件	9,789件		

總決算

基金合併平衡表

12月31日

單位：新臺幣元

特 種 基 金				合 計	
營 業 基 金		非 營 業 基 金			
本 年 度	上 年 度	本 年 度	上 年 度	本 年 度	上 年 度
154,071,311	151,250,250	25,164,317,958	6,685,488,786	93,699,707,614	90,618,419,292
136,391,428	131,243,926	4,106,666,204	3,907,162,184	8,284,179,475	8,405,988,927
		302,118,418	291,408,879	302,118,418	291,408,879
11,859,576	14,186,017	20,275,609,794	2,036,777,203	84,627,609,272	81,465,004,059
		479,812,342	450,140,520	479,812,342	450,140,520
5,820,307	5,820,307	111,200		5,988,107	5,876,907
154,071,311	151,250,250	25,164,317,958	6,685,488,786	93,699,707,614	90,618,419,292
84,555,381	83,210,382	3,799,213,272	2,483,792,754	24,688,263,630	24,228,591,536
1,839,836	1,570,107	400,515,551	431,466,642	12,644,076,856	13,415,358,132
27,663,669	25,977,311	3,071,225,386	1,738,227,842	11,661,662,563	10,443,472,170
55,051,876	55,662,964	327,472,335	314,098,270	382,524,211	369,761,234
69,515,930	68,039,868	21,365,104,686	4,201,696,032	69,011,443,984	66,389,827,756
				-8,200,543,026	-8,614,681,966
1,000,000	1,000,000	243,921,100	244,939,224	244,921,100	245,939,224
68,515,930	67,039,868	4,218,287,467	3,956,756,808	4,286,803,397	4,023,796,676
		17,854,911,760		82,195,051,662	79,414,040,839
		-952,015,641		-9,514,789,149	-8,679,267,017
154,071,311	151,250,250	25,164,317,958	6,685,488,786	93,699,707,614	90,618,419,292
		69件		77件	7件
				34,408件	9,782件
		69件		34,485件	9,789件
		69件		77件	7件
				34,408件	9,782件
		69件		34,485件	9,789件

新竹市總決算

總決算餘絀與縣(市)庫餘絀差額解釋表

中華民國101年12月31日

單位：新臺幣元

摘 要	金 額			說 明
	小 計	合 計	總 計	
甲、本年度歲入歲出餘絀			477,919,436	總決算本年度歲入16,840,656,018元，歲出16,362,736,582元兩相抵餘絀如總計列數
乙、加項				
(一)本年度市庫列收總決算不計之收入		3,435,392,715		
(1)各機關解繳以前年度待納庫款	534,202			
(2)各機關解繳以前年度經費賸餘	4,057,443			
(3)各機關解繳以前年度收入	430,801,070			
(4)賒借收入	3,000,000,000			
(二)總決算列支而市庫尚未撥款部份		1,252,228,866		
(1)本年度歲出保留市庫尚未撥款	1,252,228,866			
加 項 總 計			4,687,621,581	
丙、減項				
(一)本年度市庫列支總決算不計之支出		4,840,819,686		
(1)短期借款	52,754,148			
(2)市庫撥各機關以前年度支出	996,840,292			
(3)市庫退還以前年度收入	90,876,548			
(4)墊付款	279,839,818			
(5)債務還本	3,116,493,509			
(6)借入款	303,795,371			
(7)各機關本年度待納庫款	220,000			
(二)總決算列收而市庫尚未收到部份		324,721,331		
(1)本年度歲收歲入款	324,721,331			
減 項 總 計			5,165,541,017	
丁、本年度市庫收支餘絀(甲+乙-丙)				市庫報告本年度實收19,503,901,335元實付19,503,901,335元收支相等

歲入決算實收數與

中華民國101年

科 目	歲入決算 收入實現數	加		
		各機關以前 年度待納庫款	各機關以前 年度經費賸餘	暫 收 款
稅課收入	9,691,045,661			
工程受益費收入	60,582			
罰款及賠償收入	371,021,442			
規費收入	647,620,121			
財產收入	95,312,979			
補助及協助收入	4,761,744,453			
捐獻及贈與收入	2,364,736			
其他收入	946,764,713	350,000	4,057,443	
以前年度收入	430,801,070	184,202		
短期借款				
借入款				
賒借收入				
合 計	16,946,735,757	534,202	4,057,443	

總決算

市庫實收數差額解釋表

12月31日

單位：新臺幣元

項	減			項	縣(市)庫 實收數
	融資調度數	各機關已收 未納庫數	上年度暫收款於 本年度沖轉數		
					9,691,045,661
					60,582
					371,021,442
					647,620,121
					95,312,979
					4,761,744,453
					2,364,736
					951,172,156
				90,876,548	340,108,724
-52,754,148					-52,754,148
-303,795,371					-303,795,371
3,000,000,000					3,000,000,000
2,643,450,481				90,876,548	19,503,901,335

歲出決算實支數與

中華民國101年

科 目	歲出決算 支出實現數	加		
		本年度經費結餘 留抵保留數	本年度經費 賸餘待納庫	剔除經費
政權行使支出	156,080,089			
行政支出	251,826,758			
民政支出	1,038,226,848	200,000		
財務支出	219,801,276			
教育支出	5,259,846,721			
文化支出	235,204,829	732,900		
農業支出	59,055,800			
工業支出	342,648,887	91,272,374		
交通支出	637,566,367	35,308,259		
其他經濟服務支出	334,237,064	14,000		
社會保險支出	25,326,720			
社會救助支出	167,941,350			
福利服務支出	1,355,258,538			
國民就業支出	38,087,877			
醫療保健支出	136,837,629		220,000	
社區發展支出	25,976,052			
環境保護支出	941,295,933	410,000		
退休撫卹給付支出	2,112,264,099			
警政支出	1,366,400,608			
債務付息支出	150,003,370			
其他支出	128,483,368	200,000		
以前年度支出 墊付款	1,143,894,978	41,891,014		
債務還本				
合 計	16,126,265,161	170,028,547	220,000	

總決算

市庫實支數差額解釋表

12月31日

單位：新臺幣元

項		減		項	縣(市)庫 實支數
墊付款	融資調度	上年度經費 結餘留抵保留數	上年度墊付款於 本年度收回數	科目轉正	
					156,080,089
					251,826,758
					1,038,426,848
					219,801,276
					5,259,846,721
					235,937,729
					59,055,800
					433,921,261
					672,874,626
					334,251,064
					25,326,720
					167,941,350
					1,355,258,538
					38,087,877
					137,057,629
					25,976,052
					941,705,933
					2,112,264,099
					1,366,400,608
					150,003,370
					128,683,368
		188,945,700			996,840,292
279,839,818					279,839,818
	3,116,493,509				3,116,493,509
279,839,818	3,116,493,509	188,945,700			19,503,901,335

新竹市總決算
歷年度決算數比較表

中華民國 101 年度

單位：新臺幣元

科 目	98 年度		99 年度		100 年度		101 年度	
	金 額	%	金 額	%	金 額	%	金 額	%
一、歲入合計	14,757,211,797	100.00	14,463,574,327	100.00	15,653,932,905	100.00	16,840,656,018	100.00
01. 稅課收入	7,543,635,580	51.12	8,408,800,182	58.14	9,046,343,665	57.79	9,908,092,495	58.83
02. 工程受益費收入	194,446		93,852		44,503		60,582	
03. 罰款及賠償收入	407,225,423	2.76	401,502,558	2.78	749,659,647	4.79	407,820,752	2.42
04. 規費收入	600,268,475	4.07	674,038,801	4.66	673,219,732	4.30	678,749,703	4.03
05. 信託管理收入								
06. 財產收入	226,281,480	1.53	280,223,186	1.94	104,178,972	0.67	106,685,912	0.63
07. 營業盈餘及事業收入								
08. 補助及協助收入	5,674,068,378	38.45	4,285,563,387	29.63	4,652,522,261	29.72	4,770,584,453	28.33
09. 捐獻及贈與收入	619,100		9,281,954	0.06	6,060,000	0.04	2,364,736	0.02
11. 其他收入	304,918,915	2.07	404,070,407	2.79	421,904,125	2.70	966,297,385	5.74
13. 移用以前年度歲計賸餘								
二、歲出合計	16,007,726,380	100.00	14,885,993,274	100.00	15,490,591,144	100.00	16,362,736,582	100.00
01. 一般政務支出	1,524,208,270	9.52	1,454,211,411	9.77	1,690,675,212	10.91	1,744,777,197	10.66
02. 教育科學文化支出	4,975,682,339	31.08	5,266,345,551	35.38	5,483,494,683	35.40	5,563,561,383	34.00
03. 經濟發展支出	2,293,224,034	14.33	1,328,384,600	8.92	1,900,056,016	12.27	2,263,727,319	13.83
04. 社會福利支出	1,893,763,812	11.83	1,905,745,023	12.80	1,509,729,752	9.75	1,746,292,210	10.67
05. 社區發展及環境保護支出	1,881,447,805	11.75	1,532,434,658	10.29	1,274,631,274	8.23	1,207,383,451	7.38
06. 退休撫卹支出	1,747,384,211	10.92	1,828,745,746	12.29	1,994,493,602	12.88	2,112,264,099	12.91
07. 警政支出	1,414,116,743	8.83	1,377,042,655	9.25	1,389,073,405	8.97	1,398,318,342	8.55
08. 債務支出	171,460,457	1.07	84,507,096	0.57	136,251,631	0.88	150,003,370	0.92
10. 其他支出	106,438,709	6.98	108,576,534	7.47	112,185,569	6.64	176,409,211	1.08
三、歲入歲出差短(賸餘)	-1,250,514,583		-422,418,947		163,341,761		477,919,436	

新竹市
歲出按職能及經
中華民國

職能別分類	經濟性分類											
	經常支出											
	受雇人員報酬	商購品買及支勞務出	債務利息	土地租金支出	經常移轉				經常支出合計	投資及增資		
對企業					對非家庭及民間機構	對政府	對國外	對營業特種基金		對非營業特種基金	民間企業	
00總計	3,593,876	1,509,012	150,003	1,499	13,412	1,720,102	6,380,472		13,368,376			
01一般公共事務	794,563	340,398		135	892	138,144	4,325		1,278,457			
02防衛	582	7,789				3,423	1,614		13,408			
03公共秩序與安全	1,464,518	200,407				10,964			1,675,889			
04教育		10,000				3,226	6,372,121		6,385,347			
05保健	83,078	64,487				4,000			151,565			
06社會安全與福利	524,172	51,602				1,477,902	52		2,053,728			
07住宅與社區服務	42,769	66,047				16,702			125,518			
08娛樂、文化與宗教	115,352	154,846				18,663	205		289,066			
09燃料與能源												
10農、林、漁、牧業	25,323	16,824				12,901	450		55,498			
11礦業〔燃料除外〕、製造業及營造業	18,919	7,203					410		26,532			
12運輸及通信	54,557	36,081		220	12,520				103,378			
13其他經濟服務	100,271	105,081		1,144		20,891			227,387			
14環境保護	369,772	448,247				180	1,295		819,494			
15其他支出			150,003			13,106			163,109			

總決算

濟性綜合分類表

101年度

單位：新臺幣千元

資本支出													總	
資本移轉				土地 購入	無 形 資 產 購 入	固定資本形成							資 本 支 出 合 計	總 計
對 企 業	對 非 家 庭 及 民 間 構	對 政 府	對 國 外			住 宅	非 住 宅 房 屋	營 建 工 程	運 輸 工 具	資 訊 軟 體	機 械 及 其 他 設 備	土 地 改 良		
	45,551	630,385		788,885		79,841	1,318,758	40,758	24,316	65,580	287	2,994,361	16,362,737	
	672	1,523				29,399	27,720	4,107	10,844	15,059	287	89,611	1,368,068	
		1,547					10,100					11,647	25,055	
	200			567		40,196		1,923	930	33,845		77,661	1,753,550	
		527,513										527,513	6,912,860	
	518	3,441				408		3,892	230	1,103		1,333	152,898	
	2,134			320,000		75	203,771	973	4,738	511		9,023	2,062,751	
		2,579					58,703		596	10,448		532,202	657,720	
								30,566		260		72,326	361,392	
												53,367	108,865	
													26,532	
				407,132			501,580	53	970	150		909,885	1,013,263	
	17,663	61,162		61,186		106	364,332	1,825	739	117		507,130	734,517	
	250	1,969				9,657	102,750	27,985	5,269	3,323		151,203	970,697	
	1,573	30,651					19,236					51,460	214,569	

新竹市 中央補助款代

中華民國

補助機關	計畫項目	辦理機關名稱	補助
			核定數 (1)
影視產業局	查察廣電法業務	新竹市政府	10,000
文化局	十八尖山賞花月活動推動專案活動計畫	新竹市政府	498,000
行政院主計處	基層統計調查	新竹市政府	182,567
行政院主計處	家庭收支調查	新竹市政府	400,270
行政院主計處	人力資源調查計畫	新竹市政府	763,541
行政院主計處	物價調查經費	新竹市政府	181,940
交通部	汽車貨運調查	新竹市政府	21,056
營建署	受雇員工薪資調查	新竹市政府	157,967
行政院主計處	工商普查	新竹市政府	3,869,060
地方行政研習中心	地方機關學校人事業務研習	新竹市政府	33,880
考選部	初等考試事務經費	新竹市政府	1,424,000
考選部	高等考試事務經費	新竹市政府	7,192,000
考選部	專門技術人員考試	新竹市政府	2,129,000
考選部	警察人員及交通事業鐵路人員考試	新竹市政府	2,199,550
研考會	資訊改造業務計畫	新竹市政府	4,000,000
檔案管理局	公文線上簽核系統建置計畫	新竹市政府	8,000,000
內政部中辦	調解獎勵金	新竹市政府	38,697
客委會	全國客家日歡喜天穿活動計畫	新竹市政府	400,000
行政院原住民委員會	原住民生活輔導計畫	新竹市政府	200,000
內政部役政署	三節遺族及傷殘慰問金	新竹市政府	260,000
內政部役政署	替代役男法紀教育暨在職訓練實施計畫	新竹市政府	136,982
科學工業園區管理局	園區內污水處理廠新設處理設施用地	新竹市政府	60,000
內政部	地價指數審查	新竹市政府	8,000
內政部	不動產成交案件實際資訊登錄	新竹市政府	110,000
客委會	推動客家生活學校計畫	新竹市政府	152,800
農委會農糧署	農家戶口抽樣調查	新竹市政府	13,875
農委會農糧署	強化畜牧場用藥品質監測計畫	新竹市政府	50,000
農委會農糧署	稻田多元化利用	新竹市政府	539,000
農委會農糧署	農業天然災害救助計畫	新竹市政府	50,000
農損救助基金	養牛產業結構調整計畫	新竹市政府	7,000
農委會	境外動物疾病預警管制	新竹市政府	412,000
農委會	畜牧調查統計計畫	新竹市政府	52,000
行政院農委會	家禽流感防疫計畫	新竹市政府	275,000
行政院	強化植物有害生物防範措施	新竹市政府	152,000
農委會林務局	山坡地開發利用回饋金繳交業務計畫	新竹市政府	423,000
農委會	農牧業經營概況調查	新竹市政府	5,400
台灣省政府	荔枝節暨農業產業文化活動計畫	新竹市政府	30,000
漁業署	沒入船筏及漁具處理計畫	新竹市政府	100,000
農委會漁業署	漁港碼頭維修工程	新竹市政府	9,200,000
農委會漁業署	漁港管理所經費	新竹市政府	1,997,000
農委會漁業署	漁港清潔與安全維護計畫	新竹市政府	3,590,000
農委會漁業署	強化漁業資訊及漁系統計調查計畫	新竹市政府	191,000
漁業署	獎勵休漁計畫	新竹市政府	200,000
農委會漁業署	漁船漁筏收購及處理計畫	新竹市政府	3,371,000
經濟部	中小企業服務中心補助計畫	新竹市政府	585,400
公平會	公平交易法宣導業務	新竹市政府	22,000
行政院	消費者保護經費	新竹市政府	60,000

總決算

收代付明細表

101年度

單位：新臺幣元

金額		累計執行數		待執行數 (3)	補助餘數 (4)=(1)-(2)- (3)	備註
累計撥入數	實現數	應付數	合計 (2)			
10,000	10,000		10,000			
498,000	498,000		498,000			
182,567	163,044		163,044		19,523	
400,270	243,330		243,330	151,420	5,520	
763,541	715,497		715,497	48,044		
181,940	177,780		177,780	4,160		
21,056	21,056		21,056			
157,967	128,468		128,468	29,499		
3,869,060	3,768,410	81,000	3,849,410	19,650		
33,880	27,980		27,980		5,900	
1,424,000	1,326,752		1,326,752		97,248	
7,192,000	6,790,150		6,790,150		401,850	
2,129,000	2,026,814		2,026,814		102,186	
2,199,550	2,067,340		2,067,340		132,210	
4,000,000	4,000,000		4,000,000			
2,000,000	2,000,000		2,000,000	6,000,000		
38,697	38,697		38,697			
400,000	400,000		400,000			
200,000	135,000		135,000		65,000	
260,000	250,000		250,000		10,000	
136,982	136,982		136,982			
60,000	9,290		9,290	50,710		
8,000	8,000		8,000			
110,000	110,000		110,000			
152,800	152,800		152,800			
13,875	13,875		13,875			
50,000	46,706		46,706		3,294	
539,000	462,465		462,465	32,670	43,865	
50,000	50,000		50,000			
7,000	7,000		7,000			
412,000	395,741		395,741		16,259	
52,000	51,300		51,300		700	
275,000	274,722		274,722		278	
152,000	142,000		142,000		10,000	
423,000	289,782		289,782		133,218	
5,400	5,400		5,400			
30,000	30,000		30,000			
100,000	100,000		100,000			
4,804,180	221,718		221,718	8,978,282		
1,997,000	1,684,237		1,684,237	158,399	154,364	
3,590,000	3,402,247		3,402,247		187,753	
191,000	191,000		191,000			
200,000	161,419		161,419	13,613	24,968	
3,371,000	3,371,000		3,371,000			
468,320	445,905		445,905		139,495	
22,000	22,000		22,000			
60,000	51,760		51,760		8,240	

新竹市
中央補助款代

中華民國

補助機關	計畫項目	辦理機關名稱	補助
			核定數 (1)
研考會	英語服務標章推廣計畫	新竹市政府	1,380,464
地方發展基金	創意產業整合行銷輔導計畫	新竹市政府	11,880,000
農委會	水土保持管理計畫	新竹市政府	900,000
營建署	柑林溝道路改善工程	新竹市政府	130,103,355
營建署	非都市土地開發申請案件	新竹市政府	304,000
經濟部水利署第二河川局	都市計畫個案變更作業計畫	新竹市政府	936,000
經濟部水利署第二河川局	客雅溪雙科橋至雙和橋環境營造工程	新竹市政府	1,500,000
經濟部水利署	客雅溪青草湖國小區段工程(含二標)	新竹市政府	1,608,000
內政部營建署	工程重機械編管及運用計畫	新竹市政府	92,000
台灣省政府	災害救濟捐款	新竹市政府	3,000,000
內政部	推展社會福利-社區發展補助	新竹市政府	90,000
內政部中辦	合作事業補助	新竹市政府	138,000
內政部	社區發展工作評鑑獎金	新竹市政府	200,000
內政部	北區金竹社區發展協會	新竹市政府	137,750
內政部	北區民富社區發展協會	新竹市政府	137,750
內政部	香山區樹下社區發展協會	新竹市政府	137,750
內政部	北區康樂社區發展協會	新竹市政府	137,750
勞委會	水源社區發展協會	新竹市政府	88,350
內政部	財團法人天主教耶穌會新竹社會服務中心	新竹市政府	137,750
內政部	東區科園社區發展協會	新竹市政府	137,750
內政部	振興社區發展協會	新竹市政府	137,750
內政部	金山社區發展協會	新竹市政府	337,750
內政部	東區前溪社區發展協會	新竹市政府	137,750
內政部	北區港北社區發展協會	新竹市政府	137,750
內政部	香山區香村社區發展協會	新竹市政府	137,750
內政部	香山區朝山社區發展協會	新竹市政府	137,750
內政部	磐石社區發展協會	新竹市政府	110,200
內政部	北區水田社區發展協會	新竹市政府	133,000
內政部	東區立功社區發展協會	新竹市政府	137,750
內政部	新竹市福祿壽長青會	新竹市政府	137,750
內政部	東區光明社區發展協會	新竹市政府	137,750
內政部	新竹市客家公共事務協會	新竹市政府	137,750
內政部	湖濱社區發展協會	新竹市政府	137,750
內政部	新竹市虎仔山長青會	新竹市政府	137,750
內政部	香山區內湖社區發展協會	新竹市政府	137,750
內政部	香山區茄苳社區發展協會	新竹市政府	137,750
內政部	香山區海山社區發展協會	新竹市政府	137,750
內政部	新竹市全人社會服務發展協會	新竹市政府	133,000
內政部	財團法人老五老基金會	新竹市政府	133,000
內政部	香山社區發展協會	新竹市政府	137,750
內政部	晉水環公志願關懷促進會	新竹市政府	110,200
內政部	新竹市至愛服務協會辦理採訪志工培力計畫	新竹市政府	80,000
內政部	志願服務評鑑獎勵金	新竹市政府	627,000
內政部	關懷街友寒流防禦計畫	新竹市政府	382,000
內政部	財團法人基督教中華協力會	新竹市政府	400,050
內政部中辦	成年身心障礙者居家服務	新竹市政府	1,130,800
內政部兒童局	發展遲緩兒早期療育計畫經費	新竹市政府	180,000

新竹市 中央補助款代

中華民國

補助機關	計畫項目	辦理機關名稱	補助
			核定數 (1)
內政部	身心障礙福利計畫	新竹市政府	740,000
內政部	身心障礙者家庭關懷訪視服務計畫	新竹市政府	41,000
內政部	單親暨弱勢家庭復原力之關懷服務	新竹市政府	630,000
內政部	中高齡智障者家庭準備與家庭支持三年計畫	新竹市政府	1,854,000
內政部	交誼中心及日間作業據點	新竹市政府	3,637,000
內政部	國際身心障礙者日系列活動	新竹市政府	200,000
內政部	推展社會福利補助身心障礙者教養機構	新竹市政府	14,606,000
內政部	心智障礙者家庭托顧服務計畫	新竹市政府	1,296,000
內政部	補助老人福利社團活動	新竹市政府	120,000
內政部	虎仔山長青會辦理老人福利活動	新竹市政府	40,000
內政部	龍翔壬辰怙重陽活動	新竹市政府	10,000
內政部	財團法人老五老基金會	新竹市政府	2,347,000
內政部	婦女福利服務	新竹市政府	154,000
內政部	充實家庭暴力性侵害個案服務設施設備	新竹市政府	500,000
內政部	外籍配偶設籍前遭逢特殊境遇計畫	新竹市政府	1,806,320
內政部	外籍配偶家庭服務計畫	新竹市政府	2,869,680
內政部	外籍配偶社區服務據點	新竹市政府	341,400
內政部	外籍配偶烹飪能力訓練計畫	新竹市政府	396,000
內政部 兒童局	嬰幼兒保育學會	新竹市政府	1,720,000
內政部	托兒所教育研習	新竹市政府	40,000
內政部 兒童局	兒童出養服務工作計畫	新竹市政府	20,000
外配照輔基金	移民節暨國際移民日系列活動	新竹市政府	120,455
內政部	兒童及少年偏差行為防治輔導	新竹市政府	12,000
內政部 兒童局	高關懷少年相關計畫	新竹市政府	185,000
內政部	高風險家庭關懷輔導處遇服務經費	新竹市政府	2,322,000
內政部 兒童局	香山區保母支持系統	新竹市政府	1,664,000
內政部	辦理兒童節親子活動	新竹市政府	88,000
內政部 兒童局	兒童及少年安置教養機構專業人員服務費	新竹市政府	504,000
內政部 兒童局	公益彩券回饋金辦理兒少相關活動	新竹市政府	548,000
內政部	海岸風情快樂行	新竹市政府	112,000
內政部	托嬰中心督導管理實施計畫	新竹市政府	1,262,000
內政部 兒童局	少年自立生活適應協助補助計畫	新竹市政府	983,000
內政部 兒童局	兒童及少年保護及性交易防制計畫	新竹市政府	10,000
內政部 兒童局	弱勢家庭兒童及少年社區照顧關懷	新竹市政府	580,000
內政部 兒童局	父母未就業家庭育兒津貼	新竹市政府	67,626,000
內政部 兒童局	兒少相關系列活動	新竹市政府	30,000
內政部 兒童局	弱勢家庭兒童及少年社區照顧關懷	新竹市政府	600,000
內政部 兒童局	東區保母支持系統	新竹市政府	2,208,000
內政部 兒童局	建構友善托育環境協辦人力計畫	新竹市政府	665,454
內政部 兒童局	托嬰中心評鑑計畫	新竹市政府	160,000
內政部 兒童局	補助私立米可之家	新竹市政府	63,000
內政部	弱勢家庭e化教育及e化資訊教育訓練	新竹市政府	160,000
內政部	國民年金補助案	新竹市政府	2,269,754
內政部	101年度辦理「司法機關推動家庭暴力及性侵害防治工作」	新竹市政府	527,000
內政部	強化家庭暴力及性侵害被害人庇護安置工作	新竹市政府	436,500

總決算

收代付明細表

101年度

單位：新臺幣元

金額		累計執行數		待執行數 (3)	補助餘數 (4)=(1)-(2)- (3)	備註
累計撥入數	實現數	應付數	合計 (2)			
740,000	729,460		729,460		10,540	
41,000	22,000		22,000		19,000	
630,000	625,875		625,875		4,125	
1,854,000	1,157,569		1,157,569	605,000	91,431	
3,637,000	2,129,797		2,129,797	1,059,467	447,736	
200,000	200,000		200,000			
14,606,000		14,221,336	14,221,336		384,664	
1,296,000	721,752		721,752		574,248	
120,000				120,000		
40,000	40,000		40,000			
10,000	10,000		10,000			
2,347,000	1,910,800		1,910,800	288,200	148,000	
154,000	124,895		124,895		29,105	
500,000				472,500	27,500	
1,283,584	293,514		293,514		1,512,806	
2,869,680	2,591,645		2,591,645		278,035	
341,400	117,400	224,000	341,400			
396,000	393,980		393,980		2,020	
1,720,000	1,641,506		1,641,506		78,494	
40,000	40,000		40,000			
20,000	20,000		20,000			
120,455	100,954		100,954		19,501	
12,000	12,000		12,000			
185,000	185,000		185,000			
2,322,000	2,287,625		2,287,625		34,375	
1,664,000	1,664,000		1,664,000			
88,000	68,700		68,700		19,300	
504,000	504,000		504,000			
548,000	548,000		548,000			
112,000	112,000		112,000			
1,262,000	975,131		975,131		286,869	
983,000	959,500		959,500		23,500	
10,000				10,000		
580,000		577,574	577,574		2,426	
67,626,000	63,497,276		63,497,276	4,073,820	54,904	
30,000	30,000		30,000			
600,000		600,000	600,000			
2,208,000	2,027,023		2,027,023		180,977	
444,634	390,714		390,714	274,740		
160,000	160,000		160,000			
63,000	63,000		63,000			
160,000	160,000		160,000			
2,269,754	988,506	625,944	1,614,450	655,304		
527,000	527,000		527,000			
436,500	302,977		302,977		133,523	

新竹市 中央補助款代

中華民國

補助機關	計畫項目	辦理機關名稱	補助
			核定數 (1)
內政部	新竹市鳳凰獅子會辦理「家庭暴力、性侵害、性騷擾防治研習及宣導活動」	新竹市政府	60,000
內政部	校園人生安全	新竹市政府	100,000
內政部	協助社會福利在地服務計畫	新竹市政府	426,239
外配照輔基金	全國新住民火炬計畫	新竹市政府	1,215,000
內政部營建署	新竹火車站後站地區都市更新事業計畫	新竹市政府	20,000,000
國防部	第二十、二十二村地上物拆除等工作	新竹市政府	16,000,000
勞工委員會	勞工安全在地扎根計畫	新竹市政府	286,300
勞工委員會	勞工育樂中心設施充實改善計畫	新竹市政府	298,000
勞工委員會	勞工志工成長訓練	新竹市政府	85,000
勞工委員會	志工服務餐費、交通費	新竹市政府	82,113
勞工委員會	職災勞工個案主動服務計畫	新竹市政府	777,000
營建署	營造業登記	新竹市政府	280,000
職訓中心	失業者職業訓練	新竹市政府	5,616,000
就業安定基金	婦女就業促進服務計畫	新竹市政府	348,000
行政院勞工委員會	加強防制就業歧視宣導計畫	新竹市政府	728,000
勞委會職訓局	求職防騙宣導計畫	新竹市政府	983,000
勞委會職訓局	中高齡人口就業促進研習暨宣導計畫	新竹市政府	354,700
勞委會職訓局	促進更生人受保護暨青年就業服務計畫	新竹市政府	198,930
勞委會職訓局	青少年就業服務與職涯規劃	新竹市政府	250,600
勞委會職訓局	家暴及性侵害被害人就業促進服務計畫	新竹市政府	183,020
勞委會職訓局	原住民就業促進宣導計畫	新竹市政府	180,078
勞委會職訓局	特定對象就業促進宣導計畫	新竹市政府	1,299,000
勞委會職訓局	私立就業服務機構評鑑計畫	新竹市政府	117,189
勞委會職訓局	青年學生暑期公部門職場體驗計畫	新竹市政府	2,590,920
勞委會職訓局	身心障礙者職務再設計服務計畫	新竹市政府	196,000
勞委會職訓局	身心障礙者庇護性就業服務計畫	新竹市政府	1,595,076
勞委會職訓局	公益彩券回饋金	新竹市政府	257,700
勞委會職訓局	促進視障者就業計畫	新竹市政府	558,350
勞委會職訓局	職業重建服務專業人員訓練計畫	新竹市政府	143,375
行政院勞工委員會	國際健康功能與身心障礙分類系統宣導計畫	新竹市政府	613,670
行政院勞工委員會	身心障礙者職業重建服務窗口計畫	新竹市政府	1,293,801
行政院勞工委員會	身心障礙者職業訓練	新竹市政府	699,482
勞委會職訓局	身心障礙者庇護性就業職場見習計畫	新竹市政府	960,000
勞委會職訓局	中途致殘身心障礙者就業支持方案	新竹市政府	136,500
勞委會職訓局	身心障礙者支持就業服務計畫	新竹市政府	967,995
勞委會職訓局	視障按摩業者穩定就業及職場協助計畫	新竹市政府	676,000
勞委會職訓局	身心障礙者職前準備及就業適應協助計畫	新竹市政府	153,000
桃竹苗就業服務中心	視障按摩嘉年華會	新竹市政府	748,098
勞委會職訓局	年關臨時工專案	新竹市政府	1,230,375
勞委會職訓局	外籍勞工諮詢服務	新竹市政府	1,929,828
行政院勞工委員會	加強查察違法外籍勞工實施計畫	新竹市政府	5,239,800
行政院勞工委員會	外籍勞工管理人員法令宣導	新竹市政府	47,000
行政院勞工委員會	外籍勞工動態資訊管理業務實施計畫	新竹市政府	402,223

總決算

收代付明細表

101年度

單位：新臺幣元

金額		累計執行數		待執行數 (3)	補助餘數 (4)=(1)-(2)- (3)	備註
累計撥入數	實現數	應付數	合計 (2)			
60,000	60,000		60,000			
100,000	100,000		100,000			
426,239	364,223		364,223		62,016	
1,215,000		1,168,900	1,168,900		46,100	
7,000,000	3,400,000		3,400,000	10,600,000		本案原由台鐵局承辦，本府續辦，故台鐵局已支用600萬元
9,697,239				16,000,000		
286,300	158,445		158,445		127,855	
298,000	298,000		298,000			
85,000	85,000		85,000			
82,113	82,113		82,113			
694,000	630,942		630,942		146,058	
280,000	232,122		232,122		47,878	
5,615,200	4,830,412		4,830,412		785,588	
348,000	309,208		309,208		38,792	
728,000	702,422		702,422		25,578	
507,000	485,871		485,871		497,129	
354,700	311,136		311,136		43,564	
198,930	159,616		159,616		39,314	
173,000	139,946		139,946		110,654	
183,020	149,875		149,875		33,145	
180,078	145,670		145,670		34,408	
1,299,000	1,297,000		1,297,000		2,000	
117,189	70,654		70,654		46,535	
2,546,320	2,236,884		2,236,884		354,036	
196,000	22,820		22,820		173,180	
1,595,076	1,565,001		1,565,001		30,075	
250,000	250,000		250,000		7,700	
558,350	508,620		508,620		49,730	
143,375	135,432		135,432		7,943	
613,670	597,603		597,603		16,067	
1,293,801	1,209,554		1,209,554		84,247	
699,482	657,007		657,007		42,475	
640,000	453,000		453,000		507,000	
136,500	74,775		74,775		61,725	
967,995	939,497		939,497		28,498	
676,000	656,000		656,000		20,000	
153,000	90,941		90,941		62,059	
748,098	640,303		640,303		107,795	
1,230,375	1,230,375		1,230,375			
1,929,828	1,766,152		1,766,152		163,676	
5,239,800	4,934,530		4,934,530		305,270	
47,000	43,600		43,600		3,400	
402,223	401,135		401,135		1,088	

新 竹 市
中 央 補 助 款 代

中 華 民 國

補助機關	計畫項目	辦理機關名稱	補助
			核定數 (1)
行政院勞工委員會	外國人臨時安置計畫	新竹市政府	236,250
勞委會職訓局	外勞慰問金	新竹市政府	21,000
勞委會職訓局	外勞健檢計畫	新竹市政府	864,138
就業安定基金	外籍勞工趣味運動會	新竹市政府	200,000
勞委會職訓局	加強查察違法外籍勞工實施計畫	新竹市政府	728,876
勞委會職訓局	外籍勞工聯誼輔導活動計畫	新竹市政府	140,000
勞委會職訓局	人口販運被害人安置經費	新竹市政府	4,781,610
行政院勞工委員會	維護勞工權益暨提升勞工生活品質	新竹市政府	1,612,970
交通部	交通號誌工程	新竹市政府	1,730,807
交通部	溪洲橋改建交通號誌工程	新竹市政府	10,000,000
交通部	交通標誌設置工程	新竹市政府	2,000,000
行政院研究發展考核委員	協助地方政府道路雙語標示建置計畫	新竹市政府	750,000
交通部	交通號誌建置工程	新竹市政府	2,000,000
內政部	十八尖山賞花月活動經費	新竹市政府	100,000
環保局	公廁改善計畫	新竹市政府	2,000,000
交通部	運用戶外媒體宣導計畫	新竹市政府	500,000
交通部	運用平面文宣宣導計畫	新竹市政府	400,000
交通部	運用大眾傳播媒體宣導計畫	新竹市政府	600,000
交通部	101年交通執法與事故防制之宣導計畫	新竹市警察局	200,000
交通部	101年交通法規及執行品質與態度之研習計畫	新竹市警察局	100,000
內政部警政署	101年春安工作	新竹市警察局	362,000
內政部警政署	警察機關執行第13任總統副總統及第8屆立法委員選舉治安維護工作經費	新竹市警察局	390,000
內政部警政署	警察機關執行第13任總統副總統及第8屆立法委員選舉治安維護工作經費(動用第2預備金)	新竹市警察局	1,270,000
內政部警政署	101年全年度刑事辦案工作費及調閱通聯費或尿液檢驗費	新竹市警察局	2,780,000
行政院環境保護署	101年度社區環境改造計畫	新竹市環境保護局	200,000
行政院環境保護署	101年全國毒性化學物質災害應變演練	新竹市環境保護局	980,000
行政院環境保護署	101年度蘇拉颱風新竹市十七公里海岸垃圾漂流木清理計畫	新竹市環境保護局	200,000
行政院環境保護署	101年推動民間企業與團體實施綠色採購計畫	新竹市環境保護局	100,000
行政院環境保護署	新竹市推動低碳永續辦公室行政作業運作計畫	新竹市環境保護局	994,000
行政院環境保護署	100年度河川污染整治及海洋污染防治考核補助運用計畫	新竹市環境保護局	800,000
行政院環境保護署	101年一般性促進就業措施-資源回收計畫	新竹市環境保護局	2,228,352
	總 計		438,706,832

總決算

收代付明細表

101年度

單位：新臺幣元

金額		累計執行數		待執行數 (3)	補助餘數 (4)=(1)-(2)- (3)	備註
累計撥入數	實現數	應付數	合計 (2)			
236,250	116,250		116,250		120,000	
21,000					21,000	
864,138	862,493		862,493		1,645	
200,000	193,960		193,960		6,040	
728,876	727,490		727,490		1,386	
140,000	140,000		140,000			
4,781,610	4,661,837		4,661,837		119,773	
1,522,160	1,381,541		1,381,541	140,619	90,810	
1,730,807	1,678,600		1,678,600		52,207	
3,000,000				10,000,000		
2,000,000	2,000,000		2,000,000			
725,005	725,005		725,005		24,995	
2,000,000	2,000,000		2,000,000			
100,000	100,000		100,000			
1,719,380	1,713,978		1,713,978	5,402	280,620	
500,000	421,100		421,100		78,900	
400,000	400,000		400,000			
600,000	600,000		600,000			
195,540	195,540		195,540		4,460	
91,084	91,084		91,084		8,916	
362,000	362,000		362,000			
390,000	350,700		350,700		39,300	
412,240	412,240		412,240		857,760	
2,780,000	2,776,940		2,776,940		3,060	
200,000	200,000		200,000			
980,000	980,000		980,000			
200,000	200,000		200,000			
100,000	100,000		100,000			
994,000	911,485		911,485		82,515	
800,000	800,000		800,000			
2,228,352	1,955,287		1,955,287		273,065	
299,355,006	196,647,219	17,898,804	214,546,023	205,995,029	18,165,780	

新竹市
回饋金代收

中華民國

辦理機關名稱	回饋機關(構)名稱	回饋金名稱	核定金額	已
				本年度
新竹市東區區公所	國防部聯合後勤司令部	99年度油彈庫睦鄰專案改善計畫	2,000,000	1,547,209
新竹市北區區公所	新竹市環境保護局	垃圾焚化廠回饋金	28,278,000	28,278,000
新竹市北區區公所	新竹市殯葬管理所	火化場回饋金	2,100,000	2,100,000
新竹市香山區公所	新竹市環境保護局	垃圾掩埋場回饋金	3,000,000	3,000,000
新竹市香山區公所	新竹市環境保護局	焚化廠回饋金	4,506,000	4,469,932
新竹市香山區公所	新竹市政府	水資源回收中心建設回饋金	15,830,605	15,830,605
新竹市文化局	新竹市環境保護局	資源回收變賣回饋金	4,322	4,322
新竹市文化局	新竹市環境保護局	資源回收變賣回饋金	3,700	3,700
		合 計	55,722,627	55,233,768

總決算

代付明細表

101年度

單位：新臺幣元

撥數	執行數		餘額		備註
	本年度	累計	結轉下年度 繼續執行數	賸餘款	
1,547,209	1,547,209	1,547,209			
28,278,000	26,213,750	26,213,750		2,064,250	
2,100,000	2,100,000	2,100,000			
3,000,000	2,993,526	2,993,526		6,474	
4,469,932	4,453,880	4,453,880		16,052	
15,830,605	6,955,871	6,955,871	7,647,290	1,227,444	
4,322	4,322	4,322			
3,700	3,700	3,700			
55,233,768	44,272,258	44,272,258	7,647,290	3,314,220	

新竹市總決算 公共債務表

中華民國101年度

單位：新臺幣元

公債及長期借款餘額	普通基金	非營業特種基金	合計
截至本年度止實際舉借之未償債務餘額	8,562,773,508	3,071,225,386	11,633,998,894
加：未舉借預算淨保留數(註二1)			
截至本年度止之未償債務餘額決算數	8,562,773,508		11,633,998,894
減：不列債限管制自償性債務(註二2)		3,071,225,386	3,071,225,386
受債限管制未償餘額決算數(註一1)	8,562,773,508		8,562,773,508

本年度舉借公債及長期借款	普通基金	非營業特種基金	合計
本年度實際舉借數(註二3)	3,000,000,000	561,793,323	3,561,793,323
減：本年度債務之償還數(註二4)	3,116,493,509	702,327,420	3,818,820,929
本年度淨舉借數	-116,493,509	-140,534,097	-257,027,606
加：本年度未舉借預算淨保留數(註二5)			
本年度舉借決算數	-116,493,509		
減：本年度不列債限管制自償性債務			
受債限管制年度舉借決算數(註一2)	-116,493,509		

短期借款餘額	普通基金	非營業特種基金	合計
截至本年度止未償債務餘額決算數(註一3)	4,469,209,874		
截至本年度止未償債務餘額決算數			4,469,209,874

本年度付息決算數	
普通基金	150,003,370
非營業特種基金	27,655,702
合計	<u>177,659,072</u>

註：

一、依據公共債務法規定之債務比率說明：

1. 公債及長期借款未償債務餘額預算數，占總預算及特別預算歲出總額不得超過45%，截至本年度止比率為42.09%。
2. 公債及長期借款年度舉借預算數，占總預算及特別預算歲出總額不得超過15%，本年度比率為0%。
3. 短期借款未償債務餘額，占總預算及特別預算歲出總額不得超過30%，截至本年度止比率為24.44%。
4. 普通基金包括總預算、特別預算。

二、其他：

1. 未舉借預算淨保留數，係本年度暨以前年度債務之舉借保留數減債務之償還保留數。
2. 不列債限管制自償性債務，係依據公共債務法規定有特定財源用以償債之本年度暨以前年度未償債務。
3. 本年度實際舉借數，含舉新債還舊債數，惟不含以前年度債務之舉借保留數於本年度舉借數464,620,000元(非營業特種基金)。
4. 本年度債務之償還數，含舉新債還舊債數，惟不含以前年度債務之償還保留數於本年度償還數0元。
5. 本年度未舉借預算淨保留數，係本年度債務之舉借保留數減債務之償還保留數。
6. 截至本年度止，普通基金財務融通保證債務為0元。
7. 截至本年度止，非營業特種基金財務融通保證債務為0元。

編製日期：中華民國102年4月16日