

中華民國104年度

(自104年1月1日至104年12月31日止)

新 竹 市 總 決 算

新竹市政府 編

104 年度新竹市總決算

目 次

一、總說明	第 1 頁至第 22 頁
二、主要表	
(一)歲入歲出簡明比較分析表	第 23 頁至第 23 頁
(二)歲入歲出性質及餘絀簡明分析表	第 24 頁至第 24 頁
(三)收支簡明比較分析表	第 25 頁至第 25 頁
(四)歲入來源別決算總表	第 26 頁至第 27 頁
(五)歲入來源別決算提要表	第 28 頁至第 31 頁
(六)歲入來源別決算表	第 32 頁至第 63 頁
(七)歲出政事別決算總表	第 64 頁至第 65 頁
(八)歲出機關別決算總表	第 66 頁至第 67 頁
(九)歲出政事別決算提要表	第 68 頁至第 71 頁
(十)歲出政事別決算表	第 72 頁至第 95 頁
(十一)歲出機關別決算表	第 96 頁至第 123 頁
(十二)歲入決算來源別機關別綜計表	第 124 頁至第 125 頁
(十三)歲出決算政事別機關別綜計表	第 126 頁至第 127 頁
(十四)融資調度決算表	第 128 頁至第 129 頁
(十五)以前年度歲入來源別轉入數決算表	第 130 頁至第 145 頁
(十六)以前年度歲出政事別轉入數決算表	第 146 頁至第 157 頁
(十七)以前年度歲出機關別轉入數決算表	第 158 頁至第 169 頁
(十八)平衡表	第 170 頁至第 170 頁
三、附屬表	
(一)各機關統籌科目支出明細表	第 172 頁至第 173 頁
(二)平衡表各科目明細表	第 174 頁至第 178 頁

104 年度新竹市總決算

目 次

(三)墊付款明細表	第179頁至第179頁
(四)歲計餘絀分析表	第180頁至第180頁
(五)累計餘絀計算表	第181頁至第181頁
(六)債款目錄(長期部分)	第182頁至第185頁
(七)短期借款明細表	第186頁至第186頁
(八)退還以前各年度歲入款明細表	第187頁至第191頁
(九)公庫年度出納終結報告	第192頁至第192頁
(十)財產量值總目錄	第194頁至第197頁
(十一)政府投資目錄	第198頁至第198頁
(十二)因擔保、保證或契約可能造成未來會計年度支出明細表	第199頁至第199頁
四、其他附表	
(一)歲出人事費支出彙總表	第200頁至第201頁
(二)歲出用途別科目分析表	第202頁至第203頁
(三)歲出資本支出分析表	第204頁至第205頁
(四)獎補助及捐助經費彙總表	第206頁至第211頁
(五)普通基金及特種基金合併平衡表	第212頁至第213頁
(六)總決算餘絀與市庫餘絀差額解釋表	第214頁至第214頁
(七)歲入決算實收數與市庫實收數差額解釋表	第216頁至第217頁
(八)歲出決算實支數與市庫實支數差額解釋表	第218頁至第219頁
(九)歷年度決算數比較表	第220頁至第220頁
(十)歲出按職能及經濟性綜合分類表	第222頁至第223頁
(十一)中央補助款代收代付明細表	第224頁至第239頁
(十二)公共債務表	第240頁至第240頁

中華民國 104 年度新竹市總決算總說明

壹、施政計畫實施概況：

本市 104 年度(自中華民國 104 年 1 月 1 日起至中華民國 104 年 12 月 31 日止)總決算乃係 104 年度預算執行之收支數額，同時亦表示本年度施政計畫實施成果、財政收支實況及資產負債概況等，藉以觀察政府施政績效，以供日後檢討改進之參考。本市 104 年度施政計畫係遵照行政院 104 年度施政方針、市長政見、衡量本市財力，並就建設地方之實際需要權衡優先緩急及經濟效能予以訂定，茲就各類政事辦理概況分述如下：

一、關於民政方面：

- (一)善解民意推自治，減少訟源保安康：為減少社會訟源，邁向幸福平安城，積極輔導各區調解業務，協助民眾排解法律上所遭遇的疑難，聘請服務熱忱之執業律師，為市民解惑及保障市民權益，打造安康社會環境。
- (二)提高生育率，發放婦女生育津貼：配合行政院「人口政策白皮書」及「中華民國人口政策綱領」改善少子女化的問題，並符合內政部提倡營造國人「樂婚、願生、能養」的環境，鼓勵婦女生育，創造幸福家庭。
- (三)創造只有幸福，沒有距離的役政服務：透過本市各公私部門的通力合作，將各相關資源有效整合，朝建構全面性服務網絡邁進，以打造優質役政服務；俾能協力維護役男與徵屬權益，及落實替代役男管理與運用，充分發揮替代役男功能與精神。
- (四)與國際暨大陸城市攜手走向平安幸福：善用城市交流策略，與世界接軌，提高本市產業經濟發展與視野；透過和國際與大陸城市間友好交流相互學習，營造國際城市氛圍，讓市民同享榮耀與幸福平安。

二、關於財政方面：

- (一)落實零基預算精神，蒐集、彙整本府及所屬機關學校歲入資料，並與主計處共同完成概算初審、複審，最後完成年度預算。
 - (二)強化公款收繳管理，並配合電子化政府推動，運用資訊系統即時掌握市庫收入情形，提升財務管理效能。
 - (三)勵行行政革新及節能減碳，透過線上簽核、傳輸資料，簡省市庫支票簽立，提升行政效能。
 - (四)加強市有財產清查及管理，建立產籍，防止占用，並活化市有房地，以達最大效能。
-

中華民國 104 年度新竹市總決算總說明

三、關於產業發展方面：

- (一)創造新思維，改造新市場，結合傳統市場軟硬體設施改善，辦理老舊市場功能評估，促進當地經濟發展；推動綠色能源燈具措施，提倡節能減碳環保新時代。
- (二)開辦「新竹市中小企業奠基貸款專案」，扶植本市中小企業發展、促進市民就業、協助市民創業或擴大經營績效，進而活絡地方經濟；由本府捐助信保基金與相對資金，合作辦理信用保證業務，並提供10倍(2億元)之信用保證總額供本市中小企業提出貸款申請。
- (三)於香山區海山漁港規劃世界級的「香山濕地生態保育館」，串連十七公里海岸線景點；整修市立動物園籠舍建物，研發相關科技導覽設施。發展觀光提供市民幸福健康生活。
- (四)輔導漁民及魚貨直銷中心轉型，將漁港提升成為觀光休閒港區，並配合推動兩岸直航客貨港口，以提供快速便捷客貨運服務。

四、關於教育方面：

- (一)推動教師專業發展評鑑，結合輔導員之學科專長及教師專業評鑑發展之教學輔導教師，以薪傳教師帶領方式系統規劃初任教師導入輔導知能，建構初任教師支持體系。另就教師的教學策略、學生有效學習及學校效能為主要目標，提供本市教師全方位之專業成長諮詢及學校效能提升，建構一個能有效提升學生效能的教學支持系統。
- (二)增設學前教育班(幼兒園)，減輕家長負擔，持續針對幼兒需求較多之地區，規劃增設公立幼兒園或非營利幼兒園，增加公共化托育服務量。
- (三)積極進行十二年國教方案，蒐集多方意見並透過滾動式的修正，研擬未來更適切的竹苗區免試入學超額比序積分表，協助國中教師進行適性輔導，並對高中職、國中及國小教師、家長及學生全面性之宣導，使其清楚十二年國教之精神及施行方式。
- (四)進行「新竹市閱讀聯盟計畫」，達每生平均擁有23本書目標：整合學校、教師與家長等各種公私部門之資源深耕閱讀，協助學校成立閱讀工作圈，並鼓勵家庭進行親子共讀。

五、關於工務方面：

- (一)為建立全區域整體性路網之交通，積極推動道路系統之闢建，以配合生
-

中華民國 104 年度新竹市總決算總說明

- 活圈整體發展，建立整體交通路網，及打通本市瓶頸巷道之計畫主軸，辦理本市計畫道路規劃設計、監造、發包施工、監督驗收及結算等作業，並配合道路工程用地取得及開闢，辦理用地測量、查估補償、協議會議、土地徵收（或價購）等事宜，改善現有道路系交通瓶頸，以提供順暢便利的交通提昇道路服務水準，建構完整之外環道路系統，以健全本市交通網路及防救災機能，整合新竹市生活圈運輸系統，均衡都市整體發展。
- (二)週期性疏浚清理主要幹道排水溝、區域排水及下水道，以確保排水通暢：依「新竹市雨水下水道系統規劃檢討」之內容及急需辦理改善之地區，逐步辦理設置雨水下水道建設，改善本市區域排水，以增加排水斷面，俾利排水通暢，使本市市民有更佳良好之生活品質與生活環境，減少淹水情事發生。
- (三)落實地方所迫切需要及民生辦理里政建設小型零星工程之建設，改善基層生活環境及社區生活品質，促進地方發展，實踐幸福平安城市。
- (四)配合本府市政推廣之低碳健康城市政策，透過綠建築各項明確指標之認知，以綠建築基準設計建築物，落實各項節能指標，確保進行綠建築設計產生能維護環境之實質成效，以達智慧綠建築之目標。工作內容包含建造執照綠建築審核及抽查計畫、公有建築物綠建築更新診斷及改造評估計畫及綠建築宣導計畫。

六、關於城市行銷方面：

- (一)藉由智慧科技應用，行銷活動推廣方式，串聯新竹市觀光旅遊景點，發展智慧型觀光導覽深度旅遊，推動新竹市深度旅遊1日遊及2日遊，藉由觀光活動之企劃與推動，製發觀光文宣品積極參與國內外觀光會展行銷新竹市。
- (二)落實旅館輔導管理，並藉由宣導加強旅館業者公共安全意識觀念。針對有安全顧慮之旅館業者，加強輔導查核，維護旅客住宿安全並提高住宿品質，以建立友善且安全之觀光旅遊環境。
- (三)結合平面媒體、電子媒體、廣播電台、網路等多元媒體管道，適時發佈重大新聞或民眾權益有關的重要訊息，讓市民充分瞭解市政建設。辦理竹塹社區亮點紀錄片培訓計畫，培養社區地方文化數位資訊種子人員，製作在地特色影像，以達提升及保存地方文化之目的。

七、關於交通方面：

中華民國 104 年度新竹市總決算總說明

-
- (一)依據新竹市運輸需求規劃基本資料，及未來各項重要交通建設接駁需求，評估旅次起訖點，與考量設置環境及地方民意，初期設置完成本市10處公共自行車租賃站，提供公共自行車供民眾使用。
 - (二)推動行人專用時相設置：為保障行人安全，建構幸福平安的生活環境，於重要人車路口繁忙地點，設置行人專用時相以確保人車分流。行人觸控設備建置：於重要閃光路口，如幹道車流較多但行人較少地點設置行人觸控設備。
 - (三)推動綠色公共運輸幸福城計畫，99年至103年陸續闢駛24條免費公車路線(其中20條路線於104年起實施電子票證上下車刷卡免費)，並購置26輛純電動公車行駛，除可提昇公共運輸使用率外，更擴大節能減碳效果。另搭配現有12條市區公車路線，增進市民程車便利性。另積極宣傳本市公共運輸服務與提供各項服務資訊，以提昇民眾使用意願，增加公共運輸使用率。
 - (四)持續辦理停車場 BOT 案及委外經營作業，積極推動園道五及停 11 等停車場 BOT 案，並將公有路外停車場及路邊停車場部分區域辦理委外經營，除減輕政府財政負擔外，並可增加停車的便利性。

八、關於都市發展方面：

- (一)推動策略型重大發展計畫，提供優質生活品質辦理市政中心遷建及舊址再利用可行性評估，提升行政效率與便利民眾洽公，促進舊址土地利用與古蹟保存活化，迎接未來國際都會競爭發展新契機。
- (二)健全都市發展法制作業與管理機制藉由本市執行都市設計、開發許可審議作業及容積移轉機制，提昇資訊網站資訊即時性及豐富性，以及網站各項便民服務內容及功能，以建構優質都市空間，提升生活環境品質達到電子化政府之目的。
- (三)整合住宅服務，執行住宅相關社會福利措施，配合中央政策辦理相關住宅補貼業務。研擬本市住宅法相關子法、住宅相關計畫與政策，就本市未來居住議題規劃因應與配合辦理方向。
- (四)啟動都市更新機制，推動大面積公有土地為主之公辦都更案，輔導改善老舊公寓大廈社區、傳統老街市區之民辦都更案，公、民辦都更案兼俱啟動。建置都更資訊服務網、辦理都更研習課程，方便市民獲取相關資訊且提供學習平台。

中華民國 104 年度新竹市總決算總說明

九、關於社政方面：

- (一)推動「在地樂活、尊嚴老化」老人福利，持續辦理居家服務、日間照顧、老人營養餐飲、交通接送服務、長期照顧機構、輔具購租、居家無障礙設備改善、居家護理、居家復健及喘息服務等長期照顧服務工作外，並透過聯繫會報、整合轄區資源，教育訓練各類長期照護專業人力，提昇整體照顧服務能量，推動照顧服務管理資訊系統，確保長照服務輸送網絡效率，加強滿意度調查及不定期稽查，提昇失能民眾服務使用品質。
- (二)建構「家在新竹、心築幸福」網絡，提供平安保護服務，辦理兒童及少年保護服務計畫方案。提供遭受虐待或疏忽之兒童及少年保護個案服務，並積極投入預防性服務。辦理家暴及性侵害被害人保護服務與人身安全計畫、提供被害人經濟扶助、家暴目睹兒童心理治療及網絡成員聯繫會議與教育訓練。結合園區企業、社區資源、警政、教育、衛生醫療、社福等專業資源，以多元化模式辦理各類宣導及教育訓練，落實責任通報，深化並擴展社會大眾通報及預防家庭暴力及性侵害觀念。
- (三)托育服務及育兒津貼辦理托育機構管理、督導，保母系統之宣導、管理、訓練及相關活動，並推動公共托育資源中心；兼顧父母自行照顧幼兒家庭，發給育兒津貼，減輕家庭照顧及分擔經濟壓力，建構幼兒安全、父母安心的托育環境。
- (四)家庭支持服務中心以兒童少年及其家庭成員為中心的「顧客導向」服務機制，評估需求有哪些，再提供所有家庭成員一次到位整體性服務，達到預防、接納、友善全方位的家庭支持服務功能。

十、關於勞工方面：

- (一)維護勞動權益，保障勞工福祉：利用宣導活動強化職場性別平權觀念、工安意識，協助事業單位建構安全友善的勞動環境，以提升勞工福祉。提供完整職災權益諮詢，保障職災勞工及其家屬獲得相關權益，結合運用政府及民間資源，協助職災勞工及其家庭度過困境。
- (二)強化就業輔導，辦理職業訓練，穩定就業市場：透過多元傳媒管道，辦理多樣性之就業歧視防制，使就業者及待就業者瞭解相關法令規定，以保障就業權益。提供短期安定就業服務，透過安定就業計畫提供弱勢族群短期就業機會。
- (三)落實工會輔導，加強勞雇關係，共創雙贏：受理勞資爭議案件諮詢，以

中華民國 104 年度新竹市總決算總說明

消弭勞資爭議案件發生機率；召開勞資爭議調解會議，以排解勞資糾紛，促進勞資和諧；配合勞動部推動團體協約之簽訂，以調和僱主之經營權並保障勞工之工作權，共創雙贏，維護勞工幸福安定之生活。

- (四)維護身心障礙者就業權益，鼓勵企業進用促就業：透過身心障礙者職業重建單一窗口，委託或補助依法設立之機構、團體或學校辦理身心障礙者職業輔導評量、支持性就業、庇護工場及促進視障就業等，以提供完整性之就業服務。辦理身心障者職業訓練，提升身障朋友就業技能，開發就業機會，鼓勵廠商進用，加強宣導企業僱用身心障礙者、落實身心障礙者定額進用政策，以促進身心障礙者就業。

十一、關於地政方面：

- (一)落實地籍管理，執行地籍清理計畫，列冊管理未辦繼承登記土地，資訊機房及地籍資料庫管理，以促進土地利用。
- (二)辦理土地徵收作業，將以標準化作業程序掌握徵收案件之流程與進度及加強溝通宣導相關徵收法令，減低地主之抗爭，並運用數位地籍資料，配合土地徵收作業系統，以生產線的效能化做法，縮短土地徵收作業時程，高效率辦理完成市政建設用地徵收，協助各需地單位迅速取得所需公共建設用地，加速完成市政建設，以創造高齡友善之健康城市環境及提升市民生活品質。
- (三)為促進農村社區土地合理利用、改善農村社區生活幸福平安、健康的環境品質，增加安全的公共設施，適應未來農業發展需要，恢復農村蓬勃生機，辦理本市中隘農村社區土地重劃區於內政部辦理開發許可審核；另為引進民間資源，協助與督導土地所有權人自行辦理市地重劃(東區光埔二期、東明、科商、港清、富美、東富、高峰、古奇峰)或農村社區土地重劃(溪橋、前溪、金雅、舊社、福林)。
- (三)徹底解決圖解地籍圖分幅接合問題，以實測方式將成果整合為TWD97 統一坐標系統，提供以數值法辦理土地複丈及與地形圖、都市計畫等圖形套合應用作業，另配合全市控制點、圖根點清查補建，並建立控制點管理系統，提升測量複丈作業品質，化解土地界址紛爭及達成地籍圖多目標應用。與內政部國土測繪中心簽署E-GNSS 即時動態定位系統服務合作，藉由衛星定位技術升級，及透過測繪合作教育訓練技術諮詢交流，應用到本市地籍測量工作，以提昇本市地政業務速度及質與量精進。

中華民國 104 年度新竹市總決算總說明

十二、關於行政方面：

- (一)推動電子公文節能減紙續階計畫，積極落實公文電子化，強化公文處理及快速傳遞，並有效辦理檔案管理工作，提升行政效能。
- (二)提升政府採購相關人員專業能力，簡化採購作業流程，致力提升採購效率與效能。廳舍空間活化管理，強化低碳節能與無障礙環境，落實綠美化，建立友善健康洽公、辦公環境。
- (三)辦理為民服務考核，促使本府第一線服務機關落實為民服務工作，提升服務品質；持續提升1999服務專線之客服專業，提供全年暢通無礙的諮詢服務與民意溝通管道。

十三、關於人事方面：

- (一)員工幸福感對工作績效有顯著正相關，為維護員工心理健康，營造互動良好之組織文化，結合本市機關現有諮詢資源，透過多樣化之協助性措施，建立關懷幸福工作氛圍，以增進員工幸福感，進而提升員工工作效率及市府整體競爭力。
- (二)以科技創新，幸福學習傳承，以市長施政目標—科技創新，幸福傳承為主軸，訂定年度訓練計畫，全面推動雲端差勤管理及訓練學習，營造優質便利及科技的學習文化，以提升市政團隊行政品質。
- (三)推動公務人力資源智慧型資訊服務，以確保資料之即時性、完整性與正確性，並配合跨機關資訊無縫銜接與整合，提供主動、智慧、全程之各項人事資料服務，以智慧型人力資源管理理念協助施政目標與決策過程，創新幸福城市傳承。

十四、關於主計方面：

- (一)本市總預算、追加減預算、附屬單位預算之籌劃、編審及督導執行。
 - (二)加強財務控管，落實會計審核及監辦業務工作。
 - (三)就本市各機關及基金 103 年度全年度預算執行情形彙編成總決算與附屬單位決算及其綜計表；就本市各機關及基金 104 年度上半年預算執行情形彙編成總預算半年結算及附屬單位預算半年結算及綜計表。
 - (四)擴充本府社經資料庫之資料項目及系統功能，充分發揮統計輔助行政管理及支援決策的功能，並持續提升統計調查資料品質，以增進其效益。
-

中華民國 104 年度新竹市總決算總說明

十五、關於政風方面：

- (一)維護本府機關安全及公務機密維護，協處各類偶(突)發事件，營造安全優質公務環境。
- (二)推動社會參與、校園誠信及市政透明工作，依據「國家廉政建設行動方案」防貪規定，辦理倡廉反貪、校園誠信活動及建構透明市政，以創造有效率的優質廉能市政，提升本市競爭力。
- (三)端正機關廉能政風，處理貪瀆不法案件、嚴懲併進檢肅貪瀆、促進機關潔風氣，以維本府廉能核心價值，使公務員堅持廉潔，拒絕貪腐。

十六、關於警政方面：

- (一)系統等基礎設備，提升本轄各重要路口、聯外道路錄監系統各項調閱、資訊整合功能，強化治安、交通偵防能力。
- (二)辦理全面性預防犯罪宣導教育活動，前進校園以影片、講座、有獎徵答等方式進行預防犯罪宣導，並於暑寒假期間舉辦各類動、靜態活動，讓少年建立正確法律觀念，避免犯罪及被害。另運用志工於夜間至少年易聚集之場所，與少年進行面對面宣導及勸導工作，進行外展服務活動。
- (三)強化治安防護網，機先防制各類犯罪，加強預防犯罪宣導，以降低全般刑案及竊盜發生數。
- (四)嚴正交通執法，加強交通秩序整理，持續各項交通執法勤務，審慎處理交通事故，落實推廣交通安全宣導，保障用路人安全，遏止不法，加強「闖紅燈」、「嚴重超速40 公里以上」及「酒後駕車」3 項違規執法取締，降低執法錯誤率，汰換違規照相設備，提升交通執法效能。

十七、關於消防方面：

- (一)建置智慧型手機「竹塹平安御守」一行動避難系統 APP，將本市避難收容場所圖資、橋梁及地下道影像、雨量警戒及 119 定位報案服務等功能整合，提供市民更多元、更優質防災資訊取得管道，作為緊急避難之依循。
- (二)針對本市易淹水區域排水渠道及車行地下道，建置預警監視設備(簡稱 CCTV)，並將所擷取畫面整合顯示於災害應變中心，於災時讓各級災害應變人員預作處置規劃，並提供救災指揮官決策輔助參考。
- (三)協助推動本市公共場所(如百貨公司、大眾運輸工具、廠辦大樓、大賣

中華民國 104 年度新竹市總決算總說明

場等)設置 AED,以緊急搶救心因性猝死患者,並培訓場所人員基本急救教育及救護技術,建立急救專責機制及協助推廣該場所員工後續訓練,以提升緊急救護事件之處理能力。

(四)建構完整消防救災據點,第一大隊香山分隊廳舍老舊,已不符現況需求,為改善辦公環境,提升香山地區災害防救效能,新建「第一大隊暨香山分隊」,預計 105 年落成啟用。

十八、關於衛生方面：

(一)持續推動雲端健康管理,運用科技,建立本市智慧健康特色:結合社區、醫療與研究資源,增設健康雲端照護站,104 年將達 60 個據點,鼓勵使用市民卡,提供市民全面智慧健康照護;並透過多元管道,推廣健康操,鼓勵社區營造運動環境,辦理運動競賽,提昇本市運動人口率。

(二)提升食品安全衛生品質,建構安心飲食環境:以源頭管理方式,加強食品業者自主管理能力,推動食品業者登錄制度以提升產品衛生安全與品質,並輔導業者正確使用食品添加物及誠實標示,賡續辦理「餐飲衛生分級」工作,提供民眾安全的飲食環境。

(三)推動毒品危害防制「無毒無菸、有愛有心」計畫:加強輔導及掌控轄區內醫療院所、藥癮戒治機構定期藥物濫用個案通報,及早發現並轉介就醫,並結合菸害防制打造本市「無菸無毒」環境;整合愛滋防治及心理衛生業務,辦理「愛滋防治」與「心理衛生」宣導,有效整合相關資源與轉介服務,持續辦理社區、職場、特殊族群分級宣導活動、推動藥癮者家庭支持方案、提高戒毒成功專線利用率,建構無毒家園環境。

(四)建立跨局處合作及資源整合平台,結合產、官、學、民、研領域,以民眾的需求為基礎,建置社區參與機制,輔導相關局處研擬健康與創新之公共政策。強化健康暨高齡友善相關議題的倡導,鼓勵公私部門營造敬老、愛老的社會氛圍,共同營造健康暨高齡友善的宜居環境。

十九、關於環保方面：

(一)市容整潔居住舒適提升計畫:推動轄區內各里義志工組織協助清理環境並辦理義志工教育訓練,在維護環境清潔的同時,亦能增進身體健康,並吸收各項環保資訊。全民加入本市海岸線清潔維護行列並宣導各方團體積極參與海岸認養工作,以培養熱愛自然,珍惜地球環境的意識。結

中華民國 104 年度新竹市總決算總說明

合社會人力資源，凝聚義工力量，以社區、學校、企業、政府為據點，建立全民環境教育宣導學習系統。

- (二)清新空氣舒活暢快提升計畫：推動營建工程定期檢核工區內各項防制設施設置及完善性，並配合周邊道路認養，以維持污染防制，減少污染逸散，同時提升營建工程周邊道路整潔。落實稽查管制(逸散源、固定源、移動源)，降低PM2.5污染來源，減少空氣品質惡化，以提升空氣品質及民眾健康。
- (三)截污淨水清淨河川計畫：於主要支流排水排入客雅溪前，於鄰近適宜地點設置截流設施，將晴天污水截流導入污水下水道管線後傳送至客雅水資源中心污水處理廠處理，使污水不致排入河川而造成污染，藉此可有效地阻止污染物進入河川水體。
- (四)新竹市頭前溪柯子湖及溪埔子人工濕地水質淨化工程：為解決本市生活污水污染，並營造都會區棲地多樣性的生態環境；藉由河廊環境的塑造，提供深度體驗人工溼地的環境教育場域；建置護岸設施，以減緩洪氾對外堤邊坡的沖蝕，創造幸福平安生活環境。

二十、關於稅務方面：

- (一)強化單一窗口服務，全功能服務櫃檯結合「話務中心」提供不分稅不分區、單一窗口服務，申辦案件免奔波，並持續結合跨機關資源，延伸服務據點，提升服務效能。辦理租稅教育及宣導，運用各類媒體或編印文宣及辦理各項租稅教育、講習宣導活動等，建立民眾正確納稅觀念，加強退稅、節稅及防詐騙宣導。
 - (二)加強地方稅稽徵及稅籍清(檢)查作業；全面加強房屋稅、地價稅、使用牌照稅、印花稅、娛樂稅及土地增值稅等稽徵工作、稅籍清(檢)查作業及清理欠稅，以維護租稅公平，並積極掌握稅源，增裕庫收。
 - (三)建構優質稅務電子化/網路自動化服務，提升簡政便民效能：持續推動土地增值稅、契稅、印花稅、娛樂稅、房屋稅、地價稅等地方稅網路申報，落實以網路替代馬路的優質服務。主動以手機簡訊或電子郵件提供人民申請案件收件、結案及展期訊息，滿足民眾「知」的權利。
 - (四)辦理法規整檢，即時檢討不合時宜法規，提升服務品質；訂定年度稅務規整檢計畫，主動檢討修正不合時宜、窒礙難行之法令及作業流程，達簡政便民目標。
-

中華民國 104 年度新竹市總決算總說明

二十一、關於文化方面：

- (一)發展多元文化，深化藝術生活；繼續辦理各項美展活動，並策辦科技創新與幸福傳承相關主題展，期以美學視野開拓市民眼界，推廣發揚在地藝文，延續文化之薪火相傳並提攜新銳藝術家，行銷風城科技和幸福之美。
- (二)打造市民書房，型塑幸福閱讀；藉由設立新館、調整原有館舍動線空間、設備升級、館藏充實等計畫，營造優質的閱讀氛圍，讓圖書館成為終身學習的幸福場域。
- (三)打造文創產業，提升藝文產值結合風城文創館及世博台灣館建構區域展示中心，並委託 OT 營運廠商引進企業經營理念經營管理，推廣文創商品、風城在地特色美食或主題餐廳等，期發展觀光遊憩，帶動城市經濟發展，以達發揚地方文化，並展現創意之具體目標與成效。
- (四)保存文化資產，豐厚文史深度：本市擬取得忠貞新村-海軍燃料廠廠區腹地，規劃為本市眷村文化園區，結合科技、教育、觀光及文史，促進歷史建築的活化再生。

二十二、關於公職人員選舉罷免方面：

- (一)地方選舉委員會行政業務，加強辦理人事管理、文書處理業務管制考核及事務業務時效掌握有效結合計畫與預算。
- (二)選舉業務，依照中央選舉委員會所定市選務工作進度程序表切實辦理各項選舉，加強選、監、檢、警相互協調密切配合，使選舉工作在公平、守法之下進行，促進民生憲政的發展。

貳、總預算執行概況：

一、當年度預算數與決算數之比較：

104 年度本市總預算歲入 18,577,547,000 元、歲出 18,716,491,000 元(含追加減數歲入 481,884,000 元、歲出 218,828,000 元)，編列總決算歲入實收數 17,351,896,474 元與應收數 208,011,481 元，合計 17,559,907,955 元，較歲入預算數短收 1,017,639,045 元，約短收 5.48%，歲出實付數 15,996,441,692 元、應付數 124,086 元及保留數 1,514,840,899 元，合計 17,511,406,677 元，較歲出預算數節減 1,205,084,323 元，約節減 6.44%。茲將歲入歲出各項分別比較說明如下：

中華民國 104 年度新竹市總決算總說明

(一)歲入部分：歲入預算數 18,577,547,000 元，決算數 17,559,907,955 元，歲入短收 1,017,639,045 元，茲將其收入詳細情形分析如下：

(1)稅課收入：預算數 10,563,313,000 元，執行結果決算數 11,041,218,983 元，占歲入決算總額 62.88%，比預算數超收 477,905,983 元，主要係土地稅、契稅、遺產及贈與稅、房屋稅、印花稅、使用牌照稅超收所致。

(2)工程受益費收入：預算數 1,000 元，執行結果決算數 40 元，比預算數短收 960 元。

(3)罰款及賠償收入：預算數 347,412,000 元，執行結果決算數 250,933,108 元，占歲入決算總額 1.43%，比預算數短收計 96,478,892 元，主要係罰金罰鍰及怠金短收所致。

(4)規費收入：預算數 471,181,000 元，執行結果決算數 473,388,866 元，占歲入決算總額 2.70%，比預算數超收計 2,207,866 元，主要係使用規費收入超收所致。

(5)財產收入：預算數 588,783,000 元，執行結果決算數 129,192,708 元，占歲入決算總額 0.73%，比預算數短收計 459,590,292 元，主要係財產售價、財產孳息短收所致。

(6)補助及協助收入：預算數 5,367,180,000 元，執行結果決算 4,411,457,589 元，占歲入決算總額 25.12%，比預算數短收計 955,722,411 元，主要係市政府之上級政府補助收入短收所致。

(7)捐獻及贈與收入：預算數 131,020,000 元，執行結果決算數 105,650,127 元，歲入決算總額 0.60%，比預算數短收 25,369,873 元，主要係捐獻收入短收所致。

(8)其他收入：預算數 1,108,657,000 元，執行結果決算數 1,148,066,534 元，占歲入決算總額 6.54%，比預算數超收 39,409,534 元，主要係雜項收入超收所致。

(二)歲出部分：歲出預算數 18,716,491,000 元，決算數 17,511,406,677 元，餘 1,205,084,323 元，茲將政事別分析如下：

(1)政權行使支出：預算數 190,780,000 元，執行結果決算數 171,471,002 元，占歲出決算總額 0.98%，比預算數節減 19,308,998 元，係因市議會各種業務節減所致。

(2)行政支出：預算數 300,117,000 元，執行結果決算數 267,606,021 元，占歲出決算總額 1.53%，比預算數節減 32,510,979 元，係因一般行政、主

中華民國 104 年度新竹市總決算總說明

計業務、人事業務、政風業務及施政計畫綜合業務節減所致。

- (3)民政支出：預算數 1,487,960,000 元，執行結果決算數 1,413,037,764 元，占歲出決算總額 8.07%，比預算數節減 74,922,236 元，係因民政業務、役政業務、地政業務及東區、北區、香山等三區區公所、東區、北區、香山等三區戶政事務所、地政事務所、消防局等各種業務節減所致。
- (4)財務支出：預算數 255,517,000 元，執行結果決算數 228,161,904 元，占歲出決算總額 1.30%，比預算數節減 27,355,096 元，係因財政及公產業務、稅務局各種業務節減所致。
- (5)教育支出：預算數 5,687,477,000 元，執行結果決算數 5,638,596,296 元，占歲出決算總額 32.20%，比預算數節減 48,880,704 元，係因新竹市地方教育發展基金節減所致。
- (6)文化支出：預算數 457,460,000 元，執行結果決算數 322,827,933 元，占歲出決算總額 1.84%，比預算數節減 134,632,067 元，係因文化局、動物園、體育場等各種業務節減所致。
- (7)農業支出：預算數 243,107,000 元，執行結果決算數 230,918,195 元，占歲出決算總額 1.32%，比預算數節減 12,188,805 元，係因農業管理與輔導業務、水產業務、水土保持、水利行政節減所致。
- (8)工業支出：預算數 757,725,000 元，執行結果決算數 689,909,040 元，占歲出決算總額 3.94%，比預算數節減 67,815,960 元，係因建管行政、其他公共工程、新竹市都市開發暨更新基金節減所致。
- (9)交通支出：預算數 877,118,000 元，執行結果決算數 794,220,455 元，占歲出決算總額 4.54%，比預算數節減 82,897,545 元，係因土木工程勘測、道路養護、交通管理業務、道路橋樑工程節減所致。
- (10)其他經濟服務支出：預算數 539,435,000 元，執行結果決算數 515,682,087 元，占歲出決算總額 2.94%，比預算數節減 23,752,913 元，係因觀光與公用事業管理、工商業與度量衡管理、市場管理、公園與路燈管理節減所致。
- (11)社會保險支出：預算數 68,350,000 元，執行結果決算數 65,869,585 元，占歲出決算總額 0.38%，比預算數節減 2,480,415 元，係因農民保險、社會保險節減所致。
- (12)社會救助支出：預算數 142,048,000 元，執行結果決算數 118,833,331 元，占歲出決算總額 0.68%，比預算數節減 23,214,669 元，係因社會救濟節

中華民國 104 年度新竹市總決算總說明

減所致。

- (13)福利服務支出：預算數 1,781,795,000 元，執行結果決算數 1,732,652,866 元，占歲出決算總額 9.89%，比預算數節減 49,142,134 元，係因社會福利、殯葬管理所各種業務節減所致。
- (14)國民就業支出：預算數 53,863,000 元，執行結果決算數 40,401,645 元，占歲出決算總額 0.23%，比預算數節減 13,461,355 元，係因勞資關係與福利、職訓及就業輔導節減所致。
- (15)醫療保健支出：預算數 201,588,000 元，執行結果決算數 177,291,746 元，占歲出決算總額 1.01%，比預算數節減 24,296,254 元，係因衛生局各種業務節減所致。
- (16)社區發展支出：預算數 39,953,000 元，執行結果決算數 32,220,910 元，占歲出決算總額 0.19%，比預算數節減 7,732,090 元，係因社政業務節減所致。
- (17)環境保護支出：預算數 1,458,540,000 元，執行結果決算數 1,352,297,443 元，占歲出決算總額 7.72%，比預算數節減 106,242,557 元，係因下水道業務、環境保護局各種業務節減所致。
- (18)退休撫卹給付支出：預算數 2,110,240,000 元，執行結果決算數 2,072,198,954 元，占歲出決算總額 11.83%，比預算數節減 38,041,046 元，係因公務人員退休給付、公務人員撫卹給付、公務人員因公致殘廢死亡慰問金實支數較預期減少。
- (19)警政支出：預算數 1,509,137,000 元，執行結果決算數 1,352,146,336 元，占歲出決算總額 7.72%，比預算數節減 156,990,664 元，係因警察局各種業務節減所致。
- (20)債務付息支出：預算數 189,000,000 元，執行結果決算數 128,082,242 元，占歲出決算總額 0.73%，比預算數減少 60,917,758 元，係因本府貸款皆採公開詢價，利率比預期低，節省利息支出。
- (21)其他支出：預算數 352,437,000 元，執行結果決算數 166,980,922 元，占歲出決算總額 0.96%，比預算數節減 185,456,078 元，係因賠償準備金、第一預備金、公務人員各項補助、災害準備金及各類員工待遇準備金節減所致。
- (22)第二預備金：預算數 12,844,000 元，執行結果決算數 0 元，尚餘 12,844,000 元。
-

中華民國 104 年度新竹市總決算總說明

(三)融資調度部分：

- (1)債務之舉借預算數 9,502,000,000 元，執行結果決算數 8,510,000,000 元，比預算數減少 992,000,000 元。
- (2)債務之償還預算數 9,363,056,000 元(含追加減預算數 263,056,000 元)，執行結果決算數 8,910,851,313 元，比預算數減少 452,204,687 元。
- (3)納入集中支付新竹市地方教育發展基金餘額 1,165,198,849 元、新竹市產業園區開發管理基金餘額 47,833,307 元、新竹火車站後站土地開發作業基金餘額 22,878,896 元、新竹市公共停車場作業基金餘額 178,724,844 元、新竹市世博台灣館產創園區作業基金餘額 33,937,339 元、新竹市公益彩券盈餘分配基金餘額 686,831,470 元及新竹市身心障礙者就業基金餘額 739,879,457 元合計 2,875,284,162 元列入保管款。

二、以前年度應收應付及保留數轉入數之執行概況：

以前年度應收及保留數轉入數，歲入自 92 年度至 103 年度轉入 741,670,883 元(含歲入應收數 738,970,883 元及保留數 2,700,000 元)，歲出自 95 年度至 103 年度轉入 1,284,300,734 元(含歲出應付數 7,407,050 元及保留數 1,276,893,684 元)。執行結果歲入本年度實現應收數為 159,937,571 元，本年度減免應收數為 462,940,772 元，結轉下年度繼續處理未結清數為 118,792,540 元(含歲入應收數 116,092,540 元及保留數 2,700,000 元)。歲出本年度實現數為 847,355,070 元(含歲出應付數 7,407,050 元及保留數 839,948,020 元)，本年度減免保留數為 125,263,448 元，結轉下年度繼續處理未結清保留數為 311,682,216 元。

- (一)92 年度歲入轉入應收數為 60,000 元，本年度未結清應收數為 60,000 元，轉下年度。
- (二)94 年度歲入轉入應收數為 3,357,160 元，本年度減免應收數為 2,778,726 元，本年度收入實現應收數為 1,310 元，本年度未結清應收數為 577,124 元，結轉下年度。
- (三)95 年度歲入轉入應收數為 4,299,713 元，本年度減免應收數為 1,439,597 元，本年度收入實現應收數為 17,843 元，本年度未結清應收數為 2,842,273 元，結轉下年度。歲出轉入保留數為 20,000 元，本年度未結清保留數 20,000 元，結轉下年度。
- (四)96 年度歲入轉入應收數為 4,170,733 元，本年度減免應收數為 2,307,827 元，

中華民國 104 年度新竹市總決算總說明

本年度收入實現應收數為 2,500 元，本年度未結清應收數為 1,860,406 元，結轉下年度。歲出轉入數為 1,626,250 元，本年度未結清保留數為 1,626,250 元，結轉下年度。

(五)97 年度歲入轉入應收數為 2,307,283 元，本年度減免應收數為 1,709,188 元，本年度收入實現應收數為 9,367 元，本年度未結清應收數為 588,728 元，結轉下年度。

(六)98 年度歲入轉入應收數為 11,670,067 元，本年度減免應收數為 6,003,612 元，本年度收入實現應收數為 141,210 元，本年度未結清應收數為 5,525,245 元，結轉下年度。歲出轉入保留數為 2,483,400 元，本年度實現保留數為 1,633,400 元，本年度未結清保留數為 850,000 元，結轉下年度。

(七)99 年度歲入轉入應收數為 7,303,235 元，本年度減免應收數為 4,199,446 元，本年度收入實現應收數為 202,408 元，本年度未結清應收數為 2,901,381 元，結轉下年度。歲出轉入保留數為 900,000 元，本年度未結清保留數為 900,000 元，結轉下年度。

(八)100 年度歲入轉入數為 440,604,521 元(含歲入應收數 437,904,521 元及保留數 2,700,000 元)，本年度減免應收數為 427,555,459 元，本年度收入實現應收數為 6,541,610 元，本年度未結清數為 6,507,452 元(含歲入應收數 3,807,452 元及保留數 2,700,000 元)，結轉下年度。歲出轉入保留數為 35,987,617 元，本年度減免保留數為 4,273,233 元，本年度實現保留數為 5,907,540 元，本年度未結清保留數為 25,806,844 元，結轉下年度。

(九)101 年度歲入轉入應收數為 31,782,125 元，本年度減免應收數為 3,761,862 元，本年度收入實現應收數為 3,175,913 元，本年度未結清應收數為 24,844,350 元結轉下年度。歲出轉入保留數為 100,863,038 元，本年度減免保留數為 26,116,927 元，本年度實現數為 38,085,395 元，本年度未結清保留數為 36,660,716 元，結轉下年度。

(十)102 年度歲入轉入應收數為 48,148,509 元，本年度減免應收數為 12,565,814 元，本年度收入實現應收數為 11,582,139 元，本年度未結清應收數為 24,000,556 元結轉下年度。歲出轉入數為 185,393,615 元，本年度減免保留數為 4,478,323 元，本年度實現數為 138,779,338 元，本年度未結清保留數為 42,135,954，結轉下年度。

(十一)103 年度歲入轉入應收數為 187,967,537 元，本年度減免應收數為 619,241 元，本年度收入實現應收數為 138,263,271 元，本年度未結清應收數為

中華民國 104 年度新竹市總決算總說明

49,085,025 元結轉下年度。歲出轉入數為 957,026,814 元(含歲出應付數 7,407,050 元及保留數 949,619,764 元)，本年度減免保留數為 90,394,965 元，本年度實現數為 662,949,397 元(含歲出應付數 7,407,050 元及保留數 655,542,347 元)，本年度未結清保留數為 203,682,452 元，結轉下年度。

參、市庫收支實況：

茲將 104 年度市庫收支概況分述如下：

一、收入部分：

(一)104 年度預算收入(歲入納庫數)計：17,363,072,686 元。

1.稅課收入	10,945,786,596 元	2.工程管理費收入	40 元
3.罰款及賠償收入	223,019,887 元	4.規費收入	73,388,866 元
5.財產收入	121,433,475 元	6.補助及協助收入	4,408,657,589 元
7.捐獻及贈與收入	105,199,127 元	8.其他收入	1,085,587,106 元
(二)以前各年度收入	102,021,905 元	(三)賒借收入	8,510,000,000 元
(四)借入款	(-)2,486,108,286 元	(五)保管款	2,875,284,162 元
(六)短期借款~銀行透支	(-) 749,968,985 元		
(七)實收總額	25,614,301,482 元		

二、支出部份：

(一)104 年度各項經費簽撥數 16,030,150,102 元。

1.政權行使支出	170,852,810 元	2.行政支出	245,254,180 元
3.民政支出	1,184,520,992 元	4.財務支出	227,301,904 元
5.教育支出	5,638,596,296 元	6.文化支出	260,527,772 元
7.農業支出	77,637,193 元	8.工業支出	461,242,347 元
9.交通支出	417,958,676 元	10.其他經濟服務支出	349,838,809 元
11.社會保險支出	65,869,585 元	12.社會救助支出	118,833,331 元
13.福利服務支出	1,724,814,915 元	14.國民就業支出	40,401,645 元
15.醫療保健支出	167,213,461 元	16.社區發展支出	27,960,185 元
17.環境保護支出	1,191,066,223 元	18.退休撫卹給付支出	2,072,198,954 元
19.警政支出	1,317,271,086 元	20.債務付息支出	128,082,242 元
21.其他支出	142,707,496 元		
(二)以前年度支出	772,316,171 元	(三)墊付款	(-)99,016,104 元

中華民國 104 年度新竹市總決算總說明

(四)債務還本 8,910,851,313 元 (五)實付總額 25,614,301,482 元

三、結存部份：上列本年度收入總額 25,614,301,482 元，本年度支出總額 25,614,301,482 元，收支平衡。

肆、資產負債概況：

本府資產負債 104 年度結束為止資產總額 2,835,489,667 元，負債總額 11,724,911,832 元，餘絀為(-)8,889,422,165 元。

一、資產 2,835,489,667 元之詳細內容為：

(一)各機關結存	1,773,582,205 元	(二)應收歲入款	324,104,021 元
(三)押 金	106,400 元	(四)墊付款	79,674,639 元
(五)暫付款	486,916,289 元	(六)應收歲入保留款	2,700,000 元
(七)保管有價證券	168,406,113 元		

二、負債 11,724,911,832 元之詳細內容為：

(一)短期透支	1,193,764,686 元	(二)應付歲出款	124,086 元
(三)借入款	952,000,000 元	(四)應付歲出保留款	1,826,523,115 元
(五)代辦經費	1,290,214,732 元	(六)保管款	3,320,562,792 元
(七)代收款	473,316,308 元	(八)應付保管有價證券	168,406,113 元
(九)短期借款	2,500,000,000 元		

三、餘絀(-)8,889,422,165 元之詳細內容為：

(一)歲計餘絀	(-) 352,350,035 元
(二)以前年度累計餘絀	(-) 8,537,072,130 元

伍、其他要點：

一、104 年度本市總決算之編製係依據預算法、決算法、行政院 104 年 12 月 22 日院授主會公字第 1040500782A 號函訂頒之「各直轄市及縣(市)政府編製一百零四年度地方總決算應行注意事項」，及臺灣省縣(市)總會計制度等規定，就各單位決算及市庫收支出納報告，並與市總會計簿冊記載相互勾稽，予以彙編完成，其營業基金及非營業基金部分，亦依規定程序分別編成。

二、為明瞭本市財務狀況及 104 年度總貌編製(一)歲入歲出簡明比較分析表(二)

中華民國 104 年度新竹市總決算總說明

歲入歲出性質及餘絀簡明分析表(三)收支簡明比較分析表(四)歲入來源別決算表(五)歲出政事別決算表(六)歲出機關別決算表(七)提要表(八)總表(九)綜計表(十)資產負債平衡表(十一)附屬表 12 種(十二)其他附表 12 種，使總決算內容更趨充實。

三、本市竹光國中及新科國中用地需要，經行政院核准有償撥用國有用地，尚需支付地價款 456,925,406 元，將逐年編列預算償付。

四、潛藏負債揭露說明：

(一)公務人員：依公務人員退休法第29條及其施行細則第30條規定，公務人員在退休新制實施前任職年資應領之退休金，由各級政府編列預算支給。又依銓敘部100年9月30日精算報告，以99年12月31日為基準日，平均退休年資30年，推估100至113年退休人數計1,292人，並以各級政府退休公務人員支領一次退休金與月退休金（含兼領）之比率分別約為2.25%、97.75%，及99年度退休平均俸額3萬8,962元，折現率1.844%等為基礎，估未來30年（100至129年），本府公務人員退撫新制實施前年資退休經費為153億7,757萬2,388元，扣除截至104年度已支付19億5,977萬7,727元後，未來應負擔約134億1,779萬4,661元。

(二)教育人員：依學校教職員退休條例第21條之1及其施行細則第33條等規定，依據教育部102年3月精算報告，以100年12月31日為基準日，平均退休年資30年，本市未來每年平均教育退休人數49人，並以各級政府退休教育人員支領一次退休金與月退休金（含兼領）之比率分別約為1.4%、98.6%，及100年度退休平均俸額4萬6,848元，折現率1.677%為基礎，估算未來30年（101至130年），本府應負擔之支出為320億6,028萬751元，扣除截至104年度已列支47億元3,790萬8,625元後，未來應負擔約273億2,237萬2,126元。

五、104年度台灣電力股份有限公司電協會協助金計畫執行結果如表列：

中華民國104年度新竹市總決算說明

104年度台灣電力股份有限公司電協會協助金執行結果明細表

單位：新臺幣元

年度別	科 目				計畫項目	預算數	以前年度 保留數-轉 入數	103 年 度 決 算 數		
	款	項	目	節				名稱	實現數	保留數-轉入 下年度
100	03	051	08	01	民政處主管		900,047	878,295		878,295
					北區區公所		900,047	878,295		878,295
					區公所業務		900,047	878,295		878,295
					民政工作		900,047	878,295		878,295
					業務費	辦理境福里內各項活動	251,285	251,285		251,285
					設備及投資費	辦理境福里活動中心及里內公園等各項設施及設備	648,762	627,010		627,010
104	02	030	14	02	新竹市政府主管		36,000		36,000	36,000
					新竹市政府		36,000		36,000	36,000
					水產業務		36,000		36,000	36,000
					漁港管理		36,000		36,000	36,000
					業務費	辦理新竹海山漁港區環境改善、清潔維護及綠美化等相關業務	36,000		36,000	36,000
	03	052	08	01	民政處主管		179,000		179,000	179,000
					香山區公所		179,000		179,000	179,000
					區公所業務		179,000		179,000	179,000
					民政工作		179,000		179,000	179,000
					設備及投資費	購置電稿等設備	40,000		40,000	40,000
				獎補助費	補助內湖國小獎助學金	59,000		59,000	59,000	
				獎補助費	補助海山社區發展協會辦理節慶活動	50,000		50,000	50,000	
				獎補助費	補助鹽水社區發展協會辦理節慶活動	30,000		30,000	30,000	
合 計						215,000	900,047	1,057,295	36,000	1,093,295

中華民國104年度新竹市總決算總說明

歲入來源別總決算數與總預算數之比較 單位：新台幣千元

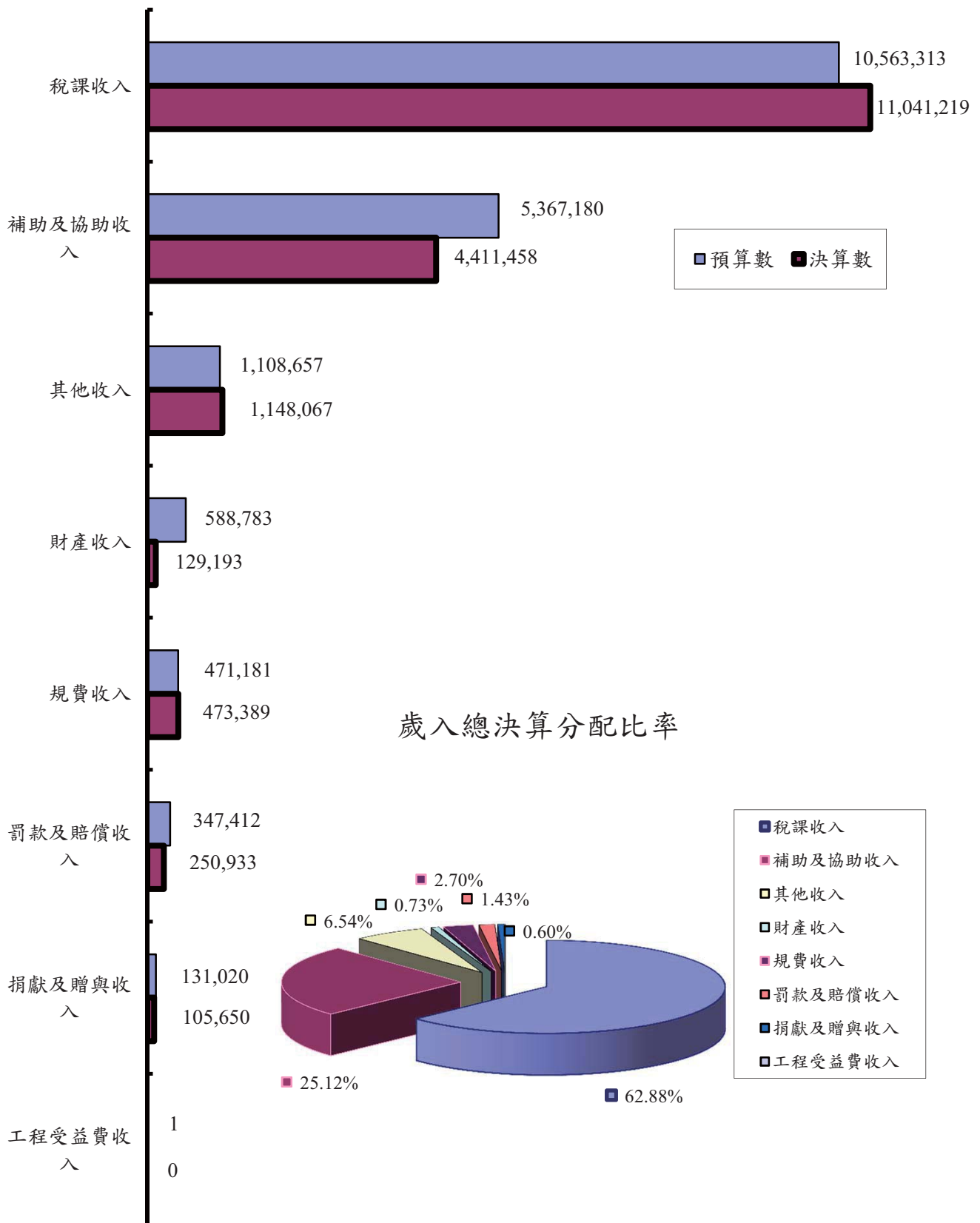

中華民國104年度新竹市總決算總說明

歲出政事別總決算數與總預算數之比較

單位：新臺幣千元

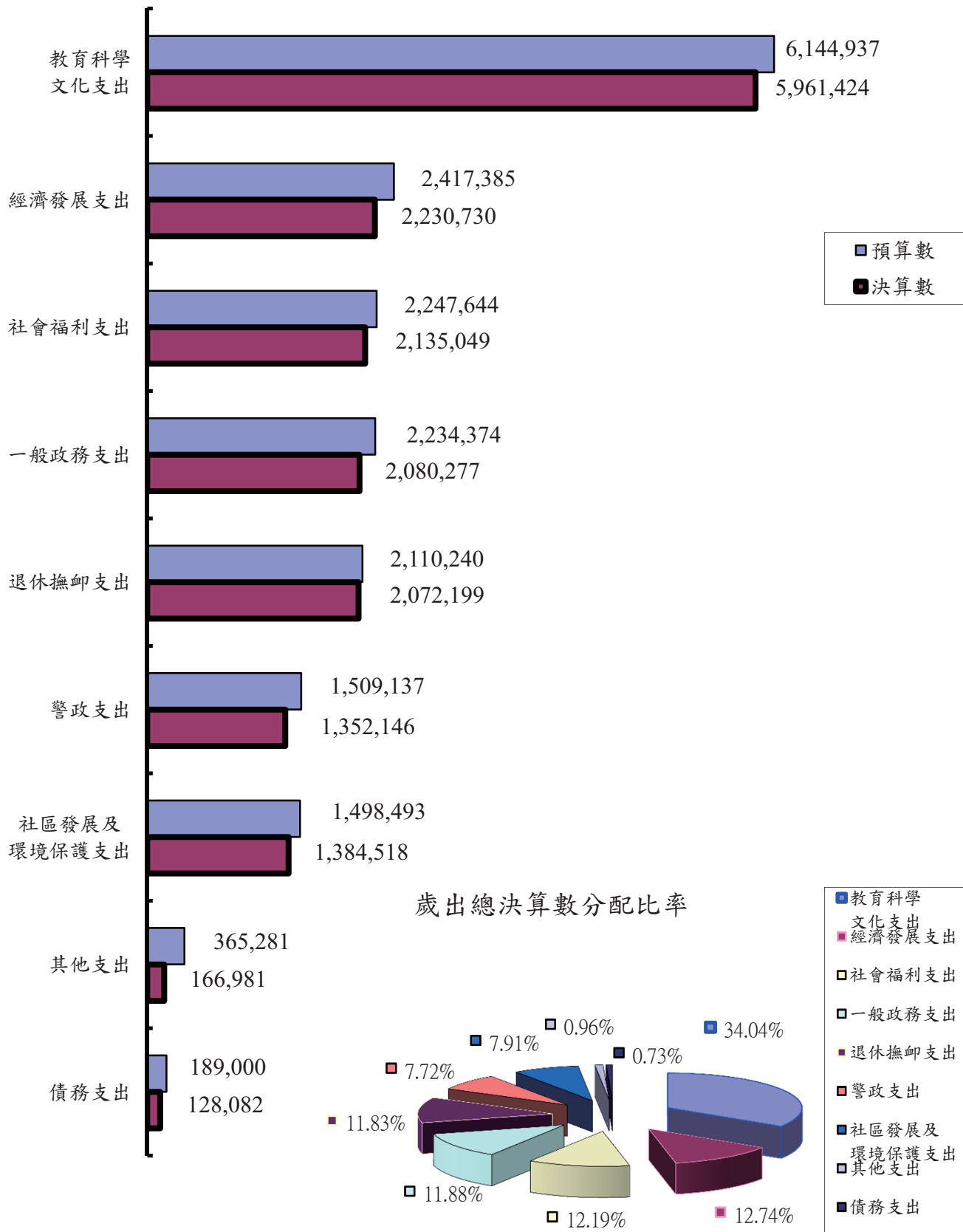

新竹市總決算

歲入歲出簡明比較分析表

中華民國104年度

單位：新臺幣元

項 目	預 算 數	決 算 數	比 較 增 減 數	百 分 比	
				增 減 (%)	占 決 算 總 額 (%)
一、歲入合計	18,577,547,000	17,559,907,955	-1,017,639,045	- 5.48	100.00
01. 稅課收入	10,563,313,000	11,041,218,983	477,905,983	4.52	62.88
02. 工程受益費收入	1,000	40	-960	- 96.00	
03. 罰款及賠償收入	347,412,000	250,933,108	-96,478,892	- 27.77	1.43
04. 規費收入	471,181,000	473,388,866	2,207,866	0.47	2.70
05. 信託管理收入	-	-	-		
06. 財產收入	588,783,000	129,192,708	-459,590,292	- 78.06	0.73
07. 營業盈餘及事業收入	-	-	-		
08. 補助及協助收入	5,367,180,000	4,411,457,589	-955,722,411	- 17.81	25.12
09. 捐獻及贈與收入	131,020,000	105,650,127	-25,369,873	- 19.36	0.60
11. 其他收入	1,108,657,000	1,148,066,534	39,409,534	3.55	6.54
二、歲出合計	18,716,491,000	17,511,406,677	-1,205,084,323	- 6.44	100.00
01. 一般政務支出	2,234,374,000	2,080,276,691	-154,097,309	- 6.90	11.88
02. 教育科學文化支出	6,144,937,000	5,961,424,229	-183,512,771	- 2.99	34.04
03. 經濟發展支出	2,417,385,000	2,230,729,777	-186,655,223	- 7.72	12.74
04. 社會福利支出	2,247,644,000	2,135,049,173	-112,594,827	- 5.01	12.19
05. 社區發展及環境保護支出	1,498,493,000	1,384,518,353	-113,974,647	- 7.61	7.91
06. 退休撫卹支出	2,110,240,000	2,072,198,954	-38,041,046	- 1.80	11.83
07. 警政支出	1,509,137,000	1,352,146,336	-156,990,664	- 10.40	7.72
08. 債務支出	189,000,000	128,082,242	-60,917,758	- 32.23	0.73
10. 其他支出	365,281,000	166,980,922	-198,300,078	- 54.29	0.96
三、歲入歲出餘絀	-138,944,000	48,501,278	187,445,278	- 134.91	-

新竹市總決算

歲入歲出性質及餘絀簡明分析表

中華民國104年度

單位：新臺幣元

項 目	本 年 度 決 算 數		上 年 度 決 算 數		前 年 度 決 算 數	
	金 額	%	金 額	%	金 額	%
一、經常門決算收支：						
(一)經常收入	17,539,969,195	100.00	16,799,894,361	100.00	17,163,462,081	100.00
1.直接稅收入	7,649,319,141	43.61	6,728,488,433	40.05	7,030,501,784	40.96
2.間接稅收入	3,391,899,842	19.34	3,121,793,470	18.58	3,098,467,324	18.05
3.賦稅外收入	6,498,750,212	37.05	6,949,612,458	41.37	7,034,492,973	40.99
(二)經常支出	14,184,653,776	100.00	13,792,179,305	100.00	13,543,004,774	100.00
1.一般經常支出	14,056,571,534	99.10	13,660,404,331	99.04	13,390,880,867	98.88
2.債務付息及事務支出	128,082,242	0.90	131,774,974	0.96	152,123,907	1.12
(三)經常收支餘絀	3,355,315,419		3,007,715,056		3,620,457,307	
二、資本門決算收支						
(一)資本收入	19,938,760	100.00	113,064,152	100.00	42,785,957	100.00
1.減少資產收入	19,938,760	100.00	113,064,152	100.00	6,452,957	100.00
2.收回投資基金及其他收入					36,333,000	
(二)資本支出	3,326,752,901	100.00	3,055,871,064	100.00	2,662,957,600	100.00
1.增置或擴充改良資產支出	3,326,752,901	100.00	3,055,871,064	100.00	2,662,957,600	100.00
2.增加投資支出						
(三)資本收支餘絀	-3,306,814,141		-2,942,806,912		-2,620,171,643	
三、歲入歲出餘絀	48,501,278		64,908,144		1,000,285,664	

新竹市總決算
收支簡明比較分析表

中華民國104年度

單位：新臺幣元

項 目	預 算 數 (1)	決 算 數 (2)	比 較 增 減 數 (3)=(2)-(1)	備 註
一、收入合計	28,079,547,000	26,069,907,955	-2,009,639,045	
(一) 歲入	18,577,547,000	17,559,907,955	-1,017,639,045	
(二) 債務之舉借	9,502,000,000	8,510,000,000	-992,000,000	
(三) 預計移用以前年度歲計 賸餘調節因應數	-	-	-	
二、支出合計	28,079,547,000	26,422,257,990	-1,657,289,010	
(一) 歲出	18,716,491,000	17,511,406,677	-1,205,084,323	
(二) 債務之償還	9,363,056,000	8,910,851,313	-452,204,687	
三、收支餘絀數	-	-352,350,035	-352,350,035	

經常
資本
門併計

科 目			預 算			
款	項	名 稱	本 年 度 預 算 數	預 算 增 減 數	合 計	百 分 比
01		稅課收入	10,251,324,000	311,989,000	10,563,313,000	56.86
	01	土地稅	3,354,283,000		3,354,283,000	18.06
	02	房屋稅	1,490,000,000		1,490,000,000	8.02
	03	使用牌照稅	1,195,000,000		1,195,000,000	6.43
	04	契稅	300,000,000		300,000,000	1.61
	05	印花稅	260,000,000		260,000,000	1.40
	06	娛樂稅	36,600,000		36,600,000	0.20
	07	遺產及贈與稅	187,450,000		187,450,000	1.01
	08	菸酒稅	145,065,000		145,065,000	0.78
	09	統籌分配稅	3,282,926,000	311,989,000	3,594,915,000	19.35
02		工程受益費收入	1,000		1,000	
	01	工程受益費收入	1,000		1,000	
03		罰款及賠償收入	347,412,000		347,412,000	1.87
	01	罰金罰鍰及怠金	337,801,000		337,801,000	1.82
	02	沒入及沒收財物	2,000		2,000	
	03	賠償收入	9,609,000		9,609,000	0.05
04		規費收入	471,181,000		471,181,000	2.54
	01	行政規費收入	213,043,000		213,043,000	1.15
	02	使用規費收入	258,138,000		258,138,000	1.39
05		財產收入	586,783,000	2,000,000	588,783,000	3.17
	01	財產孳息	106,627,000	2,000,000	108,627,000	0.59
	02	財產售價	480,002,000		480,002,000	2.58
	03	廢舊物資售價	154,000		154,000	
06		補助及協助收入	5,376,580,000	-9,400,000	5,367,180,000	28.89
	01	上級政府補助收入	5,376,580,000	-9,400,000	5,367,180,000	28.89
07		捐獻及贈與收入	131,020,000		131,020,000	0.71
	01	捐獻收入	131,019,000		131,019,000	0.71
	02	贈與收入	1,000		1,000	
08		其他收入	931,362,000	177,295,000	1,108,657,000	5.97
	01	雜項收入	931,362,000	177,295,000	1,108,657,000	5.97
		總 計	18,095,663,000	481,884,000	18,577,547,000	100

總決算

別決算總表

104年度

單位：新臺幣元

決 算 數					比較增減數	說明
實現數	應收數	保留數	合計	百分比		
10,945,786,596	95,432,387		11,041,218,983	62.88	477,905,983	
3,339,353,033	57,144,073		3,396,497,106	19.34	42,214,106	
1,534,713,639	10,362,772		1,545,076,411	8.80	55,076,411	
1,263,779,455	15,682,216		1,279,461,671	7.29	84,461,671	
367,818,540	2,547,839		370,366,379	2.11	70,366,379	
332,435,650	1,653,765		334,089,415	1.90	74,089,415	
37,789,400	768,460		38,557,860	0.22	1,957,860	
320,640,263			320,640,263	1.83	133,190,263	
140,203,319	7,273,262		147,476,581	0.84	2,411,581	
3,609,053,297			3,609,053,297	20.55	14,138,297	
40			40		-960	
40			40		-960	
223,019,887	27,913,221		250,933,108	1.43	-96,478,892	
211,352,024	24,701,786		236,053,810	1.35	-101,747,190	
503,000	300,000		803,000		801,000	
11,164,863	2,911,435		14,076,298	0.08	4,467,298	
473,388,866			473,388,866	2.70	2,207,866	
232,127,360			232,127,360	1.33	19,084,360	
241,261,506			241,261,506	1.37	-16,876,494	
117,836,677	11,356,031		129,192,708	0.73	-459,590,292	
94,768,187	11,356,031		106,124,218	0.60	-2,502,782	
19,938,760			19,938,760	0.11	-460,063,240	
3,129,730			3,129,730	0.02	2,975,730	
4,408,657,589	2,800,000		4,411,457,589	25.12	-955,722,411	
4,408,657,589	2,800,000		4,411,457,589	25.12	-955,722,411	
105,199,127	451,000		105,650,127	0.60	-25,369,873	
105,199,127	451,000		105,650,127	0.60	-25,368,873	
-					-1,000	
1,078,007,692	70,058,842		1,148,066,534	6.54	39,409,534	
1,078,007,692	70,058,842		1,148,066,534	6.54	39,409,534	
17,351,896,474	208,011,481	-	17,559,907,955	100	-1,017,639,045	

經常門

中華民國

科 目			預 算 數		
款	項	名 稱	本 年 度 預 算 數	預 算 增 減 數	合 計
01		稅課收入	10,251,324,000	311,989,000	10,563,313,000
	01	土地稅	3,354,283,000		3,354,283,000
	02	房屋稅	1,490,000,000		1,490,000,000
	03	使用牌照稅	1,195,000,000		1,195,000,000
	04	契稅	300,000,000		300,000,000
	05	印花稅	260,000,000		260,000,000
	06	娛樂稅	36,600,000		36,600,000
	07	遺產及贈與稅	187,450,000		187,450,000
	08	菸酒稅	145,065,000		145,065,000
	09	統籌分配稅	3,282,926,000	311,989,000	3,594,915,000
02		工程受益費收入	1,000		1,000
	01	工程受益費收入	1,000		1,000
03		罰款及賠償收入	347,412,000		347,412,000
	01	罰金罰鍰及怠金	337,801,000		337,801,000
	02	沒入及沒收財物	2,000		2,000
	03	賠償收入	9,609,000		9,609,000
04		規費收入	471,181,000		471,181,000
	01	行政規費收入	213,043,000		213,043,000
	02	使用規費收入	258,138,000		258,138,000
05		財產收入	106,781,000	2,000,000	108,781,000
	01	財產孳息	106,627,000	2,000,000	108,627,000
	02	廢舊物資售價	154,000		154,000
06		補助及協助收入	5,376,580,000	-9,400,000	5,367,180,000
	01	上級政府補助收入	5,376,580,000	-9,400,000	5,367,180,000
07		捐獻及贈與收入	131,020,000		131,020,000
	01	捐獻收入	131,019,000		131,019,000
	02	贈與收入	1,000		1,000
08		其他收入	931,362,000	177,295,000	1,108,657,000
	01	雜項收入	931,362,000	177,295,000	1,108,657,000
經常門總計			17,615,661,000	481,884,000	18,097,545,000

總決算

決算提要表

104年度

單位：新臺幣元

決 算 數				比 較 增 減 數	說 明
實 現 數	應 收 數	保 留 數	合 計		
10,945,786,596	95,432,387		11,041,218,983	477,905,983	
3,339,353,033	57,144,073		3,396,497,106	42,214,106	
1,534,713,639	10,362,772		1,545,076,411	55,076,411	
1,263,779,455	15,682,216		1,279,461,671	84,461,671	
367,818,540	2,547,839		370,366,379	70,366,379	
332,435,650	1,653,765		334,089,415	74,089,415	
37,789,400	768,460		38,557,860	1,957,860	
320,640,263			320,640,263	133,190,263	
140,203,319	7,273,262		147,476,581	2,411,581	
3,609,053,297			3,609,053,297	14,138,297	
40			40	-960	
40			40	-960	
223,019,887	27,913,221		250,933,108	-96,478,892	
211,352,024	24,701,786		236,053,810	-101,747,190	
503,000	300,000		803,000	801,000	
11,164,863	2,911,435		14,076,298	4,467,298	
473,388,866			473,388,866	2,207,866	
232,127,360			232,127,360	19,084,360	
241,261,506			241,261,506	-16,876,494	
97,897,917	11,356,031		109,253,948	472,948	
94,768,187	11,356,031		106,124,218	-2,502,782	
3,129,730			3,129,730	2,975,730	
4,408,657,589	2,800,000		4,411,457,589	-955,722,411	
4,408,657,589	2,800,000		4,411,457,589	-955,722,411	
105,199,127	451,000		105,650,127	-25,369,873	
105,199,127	451,000		105,650,127	-25,368,873	
-				-1,000	
1,078,007,692	70,058,842		1,148,066,534	39,409,534	
1,078,007,692	70,058,842		1,148,066,534	39,409,534	
17,331,957,714	208,011,481	-	17,539,969,195	-557,575,805	

新竹市
歲入來源別

資本門

中華民國

科 目			預 算 數		
款	項	名 稱	本 年 度 預 算 數	預 算 增 減 數	合 計
01		財產收入	480,002,000		480,002,000
	01	財產售價	480,002,000		480,002,000
		資本門總計	480,002,000	-	480,002,000
		經資門總計	18,095,663,000	481,884,000	18,577,547,000

總決算

決算提要表

104年度

單位：新臺幣元

決 算 數				比 較 增 減 數	說 明
實 現 數	應 收 數	保 留 數	合 計		
19,938,760			19,938,760	-460,063,240	
19,938,760			19,938,760	-460,063,240	
19,938,760	-	-	19,938,760	-460,063,240	
17,351,896,474	208,011,481	-	17,559,907,955	-1,017,639,045	

新竹市 歲入來源

中華民國

經常門

科 目				預 算 數			
款	項	目	節	名 稱	本 年 度 預 算 數	預 算 增 減 數	合 計
01				01000000000	10,251,324,000	311,989,000	10,563,313,000
	001			稅課收入			
		01		01020300000	3,615,441,000	311,989,000	3,927,430,000
				新竹市政府			
			01	01020300700	187,450,000		187,450,000
				遺產及贈與稅			
			01	01020300701	93,725,000		93,725,000
				遺產稅			
			02	01020300702	93,725,000		93,725,000
				贈與稅			
			02	01020300800	145,065,000		145,065,000
				菸酒稅			
			01	01020300801	145,065,000		145,065,000
				菸酒稅			
			03	01020300900	3,282,926,000	311,989,000	3,594,915,000
				統籌分配稅			
			01	01020300901	3,282,926,000	311,989,000	3,594,915,000
				統籌分配稅			
	002			01050700000	6,635,883,000		6,635,883,000
				新竹市稅務局			
			01	01050700100	3,354,283,000		3,354,283,000
				土地稅			
			01	01050700101	1,390,000,000		1,390,000,000
				地價稅			
			02	01050700102	1,964,283,000		1,964,283,000
				土地增值稅			
			02	01050700200	1,490,000,000		1,490,000,000
				房屋稅			
			01	01050700201	1,490,000,000		1,490,000,000
				房屋稅			
			03	01050700300	1,195,000,000		1,195,000,000
				使用牌照稅			
			01	01050700301	1,195,000,000		1,195,000,000
				使用牌照稅			
			04	01050700400	300,000,000		300,000,000
				契稅			
			01	01050700401	300,000,000		300,000,000
				契稅			
			05	01050700500	260,000,000		260,000,000
				印花稅			
			01	01050700501	260,000,000		260,000,000
				印花稅			
			06	01050700600	36,600,000		36,600,000
				娛樂稅			
			01	01050700601	36,600,000		36,600,000
				娛樂稅			
02				02000000000	1,000		1,000
				工程受益費收入			
	001			02020300000	1,000		1,000
				新竹市政府			

總決算 別決算表

104年度

單位：新臺幣元

決 算 數				比較增減數	說 明
實 現 數	應 收 數	保 留 數	合 計		
10,945,786,596	95,432,387		11,041,218,983	477,905,983	
4,069,896,879	7,273,262		4,077,170,141	149,740,141	
320,640,263			320,640,263	133,190,263	
191,619,212			191,619,212	97,894,212	
129,021,051			129,021,051	35,296,051	
140,203,319	7,273,262		147,476,581	2,411,581	
140,203,319	7,273,262		147,476,581	2,411,581	
3,609,053,297			3,609,053,297	14,138,297	
3,609,053,297			3,609,053,297	14,138,297	
6,875,889,717	88,159,125		6,964,048,842	328,165,842	
3,339,353,033	57,144,073		3,396,497,106	42,214,106	
1,399,439,743	48,422,983		1,447,862,726	57,862,726	
1,939,913,290	8,721,090		1,948,634,380	-15,648,620	
1,534,713,639	10,362,772		1,545,076,411	55,076,411	
1,534,713,639	10,362,772		1,545,076,411	55,076,411	
1,263,779,455	15,682,216		1,279,461,671	84,461,671	
1,263,779,455	15,682,216		1,279,461,671	84,461,671	
367,818,540	2,547,839		370,366,379	70,366,379	
367,818,540	2,547,839		370,366,379	70,366,379	
332,435,650	1,653,765		334,089,415	74,089,415	
332,435,650	1,653,765		334,089,415	74,089,415	
37,789,400	768,460		38,557,860	1,957,860	
37,789,400	768,460		38,557,860	1,957,860	
40			40	-960	
40			40	-960	

新竹市
歲入來源

中華民國

經常門

科 目				預 算 數			
款	項	目	節	名 稱	本 年 度 預 算 數	預 算 增 減 數	合 計
03	001	01	01	02020300100	1,000		1,000
				工程受益費收入			
				02020300101	1,000		1,000
				工程受益費收入			
				03000000000	347,412,000		347,412,000
				罰款及賠償收入			
				03010100000			
				新竹市議會			
				03010100300			
				賠償收入			
				03010100301			
				一般賠償收入			
				03020300000	14,275,000		14,275,000
				新竹市政府			
				03020300100	5,272,000		5,272,000
				罰金罰鍰及怠金			
				03020300101	5,160,000		5,160,000
				罰金罰鍰			
				03020300102	112,000		112,000
				怠金			
				03020300200	2,000		2,000
				沒入及沒收財物			
				03020300201	1,000		1,000
				沒入金			
				03020300202	1,000		1,000
				沒收物變價			
				03020300300	9,001,000		9,001,000
賠償收入							
03020300301	9,000,000		9,000,000				
一般賠償收入							
03020300302	1,000		1,000				
賠償求償收入							
03030500000	5,000		5,000				
新竹市東區區公所							
03030500100	1,000		1,000				
罰金罰鍰及怠金							
03030500101	1,000		1,000				
罰金罰鍰							
03030500300	4,000		4,000				
賠償收入							
03030500301	4,000		4,000				
一般賠償收入							
03030510000	1,000		1,000				
新竹市北區區公所							
03030510300	1,000		1,000				
賠償收入							
03030510301	1,000		1,000				
一般賠償收入							
03030520000	1,000		1,000				
新竹市香山區公所							

總決算

別決算表

104年度

單位：新臺幣元

決 算 數				比 較 增 減 數	說 明
實 現 數	應 收 數	保 留 數	合 計		
40			40	-960	
40			40	-960	
223,019,887	27,913,221		250,933,108	-96,478,892	
92,503			92,503	92,503	
92,503			92,503	92,503	
92,503			92,503	92,503	
29,944,740	10,148,935		40,093,675	25,818,675	
23,866,256	6,937,500		30,803,756	25,531,756	
23,754,410	6,937,500		30,691,910	25,531,910	
111,846			111,846	-154	
500,000	300,000		800,000	798,000	
500,000	300,000		800,000	799,000	
-				-1,000	
5,578,484	2,911,435		8,489,919	-511,081	
5,566,964	2,911,435		8,478,399	-521,601	
11,520			11,520	10,520	
2,861			2,861	-2,139	
-				-1,000	
-				-1,000	
2,861			2,861	-1,139	
2,861			2,861	-1,139	
-				-1,000	
-				-1,000	
-				-1,000	
-				-1,000	

新竹市 歲入來源

中華民國

經常門

科 目				預 算 數			
款	項	目	節	名 稱	本 年 度 預 算 數	預 算 增 減 數	合 計
		01		03030520300 賠償收入	1,000		1,000
			01	03030520301 一般賠償收入	1,000		1,000
	006			03030550000 新竹市東區戶政事務所	75,000		75,000
			01	03030550100 罰金罰鍰及怠金	75,000		75,000
			01	03030550101 罰金罰鍰	75,000		75,000
			02	03030550300 賠償收入			
			01	03030550301 一般賠償收入			
	007			03030560000 新竹市北區戶政事務所	80,000		80,000
			01	03030560100 罰金罰鍰及怠金	80,000		80,000
			01	03030560101 罰金罰鍰	80,000		80,000
	008			03030570000 新竹市香山戶政事務所	1,000		1,000
			01	03030570100 罰金罰鍰及怠金	1,000		1,000
			01	03030570101 罰金罰鍰	1,000		1,000
	009			03030650000 新竹市殯葬管理所			
			01	03030650300 賠償收入			
			01	03030650301 一般賠償收入			
	010			03040600000 新竹市地政事務所	1,700,000		1,700,000
			01	03040600100 罰金罰鍰及怠金	1,700,000		1,700,000
			01	03040600101 罰金罰鍰	1,700,000		1,700,000
			02	03040600300 賠償收入			
			01	03040600301 一般賠償收入			
	011			03050700000 新竹市稅務局	17,686,000		17,686,000
			01	03050700100 罰金罰鍰及怠金	17,686,000		17,686,000
			01	03050700101 罰金罰鍰	11,686,000		11,686,000
			02	03050700102 怠金	6,000,000		6,000,000

總決算

別決算表

104年度

單位：新臺幣元

決 算 數				比較增減數	說 明
實 現 數	應 收 數	保 留 數	合 計		
-				-1,000	
-				-1,000	
113,040			113,040	38,040	
111,800			111,800	36,800	
111,800			111,800	36,800	
1,240			1,240	1,240	
1,240			1,240	1,240	
159,000			159,000	79,000	
159,000			159,000	79,000	
159,000			159,000	79,000	
15,100			15,100	14,100	
15,100			15,100	14,100	
15,100			15,100	14,100	
5,000			5,000	5,000	
5,000			5,000	5,000	
5,000			5,000	5,000	
2,293,511	170,952		2,464,463	764,463	
2,268,894	170,952		2,439,846	739,846	
2,268,894	170,952		2,439,846	739,846	
24,617			24,617	24,617	
24,617			24,617	24,617	
12,648,408	1,137,646		13,786,054	-3,899,946	
12,643,408	1,137,646		13,781,054	-3,904,946	
3,876,242	1,137,646		5,013,888	-6,672,112	
8,767,166			8,767,166	2,767,166	

新竹市
歲入來源

中華民國

經常門

科 目				預 算 數			
款	項	目	節	名 稱	本 年 度 預 算 數	預 算 增 減 數	合 計
		02		03050700300 賠償收入			
			01	03050700301 一般賠償收入			
	012			03071060000 新竹市文化局	2,000		2,000
		01		03071060100 罰金罰鍰及怠金	2,000		2,000
			01	03071060101 罰金罰鍰	2,000		2,000
		02		03071060300 賠償收入			
			01	03071060301 一般賠償收入			
	013			03086000000 新竹市立動物園			
		01		03086000300 賠償收入			
			01	03086000301 一般賠償收入			
	014			03086100000 新竹市動物保護及防疫所			
		01		03086100100 罰金罰鍰及怠金			
			01	03086100101 罰金罰鍰			
	015			03090800000 新竹市警察局	291,295,000		291,295,000
		01		03090800100 罰金罰鍰及怠金	290,695,000		290,695,000
			01	03090800101 罰金罰鍰	290,695,000		290,695,000
		02		03090800200 沒入及沒收財物			
			01	03090800201 沒入金			
		03		03090800300 賠償收入	600,000		600,000
			01	03090800301 一般賠償收入	600,000		600,000
	016			03100850000 新竹市消防局	721,000		721,000
		01		03100850100 罰金罰鍰及怠金	720,000		720,000
			01	03100850101 罰金罰鍰	720,000		720,000
		02		03100850300 賠償收入	1,000		1,000
			01	03100850301 一般賠償收入	1,000		1,000

總決算

別決算表

104年度

單位：新臺幣元

決 算 數				比 較 增 減 數	說 明
實 現 數	應 收 數	保 留 數	合 計		
5,000			5,000	5,000	
5,000			5,000	5,000	
212,979			212,979	210,979	
3,975			3,975	1,975	
3,975			3,975	1,975	
209,004			209,004	209,004	
209,004			209,004	209,004	
2,082			2,082	2,082	
2,082			2,082	2,082	
2,082			2,082	2,082	
22,500			22,500	22,500	
22,500			22,500	22,500	
22,500			22,500	22,500	
157,932,148	10,757,500		168,689,648	-122,605,352	
155,191,121	10,757,500		165,948,621	-124,746,379	
155,191,121	10,757,500		165,948,621	-124,746,379	
3,000			3,000	3,000	
3,000			3,000	3,000	
2,738,027			2,738,027	2,138,027	
2,738,027			2,738,027	2,138,027	
1,378,244	2,605,907		3,984,151	3,263,151	
1,035,093	2,605,907		3,641,000	2,921,000	
1,035,093	2,605,907		3,641,000	2,921,000	
343,151			343,151	342,151	
343,151			343,151	342,151	

新竹市
歲入來源

中華民國

經常門

科 目				預 算 數			
款	項	目	節	名 稱	本 年 度 預 算 數	預 算 增 減 數	合 計
	017			03110900000 新竹市衛生局	2,320,000		2,320,000
		01		03110900100 罰金罰鍰及怠金	2,320,000		2,320,000
			01	03110900101 罰金罰鍰	2,320,000		2,320,000
		02		03110900300 賠償收入			
			01	03110900301 一般賠償收入			
	018			03121000000 新竹市環境保護局	19,250,000		19,250,000
		01		03121000100 罰金罰鍰及怠金	19,249,000		19,249,000
			01	03121000101 罰金罰鍰	19,249,000		19,249,000
		02		03121000300 賠償收入	1,000		1,000
			01	03121000301 一般賠償收入	1,000		1,000
04				04000000000 規費收入	471,181,000		471,181,000
	001			04020300000 新竹市政府	56,350,000		56,350,000
		01		04020300100 行政規費收入	9,822,000		9,822,000
			01	04020300101 審查費	1,771,000		1,771,000
			02	04020300102 證照費	5,527,000		5,527,000
			03	04020300103 登記費	2,524,000		2,524,000
			04	04020300105 許可費			
		02		04020300200 使用規費收入	46,528,000		46,528,000
			01	04020300204 資料使用費	15,100,000		15,100,000
			02	04020300212 供應費			
			03	04020300213 場地設施使用費	778,000		778,000
			04	04020300214 服務費	650,000		650,000
			05	04020300215 道路使用費	30,000,000		30,000,000
	002			04030500000 新竹市東區區公所	260,000		260,000
		01		04030500100 行政規費收入	254,000		254,000

總決算 別決算表

104年度

單位：新臺幣元

決 算 數				比 較 增 減 數	說 明
實 現 數	應 收 數	保 留 數	合 計		
3,027,474	354,500		3,381,974	1,061,974	
2,617,402	354,500		2,971,902	651,902	
2,617,402	354,500		2,971,902	651,902	
410,072			410,072	410,072	
410,072			410,072	410,072	
15,170,297	2,737,781		17,908,078	-1,341,922	
13,417,475	2,737,781		16,155,256	-3,093,744	
13,417,475	2,737,781		16,155,256	-3,093,744	
1,752,822			1,752,822	1,751,822	
1,752,822			1,752,822	1,751,822	
473,388,866			473,388,866	2,207,866	
102,525,887			102,525,887	46,175,887	
55,222,778			55,222,778	45,400,778	
2,847,471			2,847,471	1,076,471	
5,278,871			5,278,871	-248,129	
3,017,450			3,017,450	493,450	
44,078,986			44,078,986	44,078,986	
47,303,109			47,303,109	775,109	
15,278,303			15,278,303	178,303	
168,600			168,600	168,600	
2,535,154			2,535,154	1,757,154	
2,538,373			2,538,373	1,888,373	
26,782,679			26,782,679	-3,217,321	
247,600			247,600	-12,400	
193,900			193,900	-60,100	

新竹市 歲入來源

中華民國

經常門

科 目				預 算 數			
款	項	目	節	名 稱	本 年 度 預 算 數	預 算 增 減 數	合 計
			01	04030500101 審查費	254,000		254,000
			02	04030500200 使用規費收入	6,000		6,000
			01	04030500213 場地設施使用費	6,000		6,000
	003			04030510000 新竹市北區區公所	246,000		246,000
			01	04030510100 行政規費收入	45,000		45,000
			01	04030510101 審查費	45,000		45,000
			02	04030510200 使用規費收入	201,000		201,000
			01	04030510204 資料使用費	1,000		1,000
			02	04030510213 場地設施使用費	200,000		200,000
	004			04030520000 新竹市香山區公所	201,000		201,000
			01	04030520100 行政規費收入	200,000		200,000
			01	04030520101 審查費	200,000		200,000
			02	04030520200 使用規費收入	1,000		1,000
			01	04030520204 資料使用費	1,000		1,000
	005			04030550000 新竹市東區戶政事務所	5,302,000		5,302,000
			01	04030550100 行政規費收入	3,250,000		3,250,000
			01	04030550102 證照費	3,248,000		3,248,000
			02	04030550104 考試報名費	2,000		2,000
			02	04030550200 使用規費收入	2,052,000		2,052,000
			01	04030550204 資料使用費	1,598,000		1,598,000
			02	04030550214 服務費	454,000		454,000
	006			04030560000 新竹市北區戶政事務所	4,103,000		4,103,000
			01	04030560100 行政規費收入	2,170,000		2,170,000
			01	04030560102 證照費	2,169,000		2,169,000
			02	04030560104 考試報名費	1,000		1,000

總決算

別決算表

104年度

單位：新臺幣元

決 算 數				比 較 增 減 數	說 明
實 現 數	應 收 數	保 留 數	合 計		
193,900			193,900	-60,100	
53,700			53,700	47,700	
53,700			53,700	47,700	
247,058			247,058	1,058	
70,700			70,700	25,700	
70,700			70,700	25,700	
176,358			176,358	-24,642	
260			260	-740	
176,098			176,098	-23,902	
276,000			276,000	75,000	
275,800			275,800	75,800	
275,800			275,800	75,800	
200			200	-800	
200			200	-800	
5,964,025			5,964,025	662,025	
3,588,205			3,588,205	338,205	
3,584,205			3,584,205	336,205	
4,000			4,000	2,000	
2,375,820			2,375,820	323,820	
1,914,745			1,914,745	316,745	
461,075			461,075	7,075	
4,086,957			4,086,957	-16,043	
2,445,170			2,445,170	275,170	
2,443,670			2,443,670	274,670	
1,500			1,500	500	

新竹市 歲入來源

中華民國

經常門

科 目				預 算 數			
款	項	目	節	名 稱	本 年 度 預 算 數	預 算 增 減 數	合 計
		02		04030560200 使用規費收入	1,933,000		1,933,000
			01	04030560204 資料使用費	1,763,000		1,763,000
			02	04030560214 服務費	170,000		170,000
	007			04030570000 新竹市香山戶政事務所	1,970,000		1,970,000
			01	04030570100 行政規費收入	1,101,000		1,101,000
			01	04030570102 證照費	1,100,000		1,100,000
			02	04030570104 考試報名費	1,000		1,000
		02		04030570200 使用規費收入	869,000		869,000
			01	04030570204 資料使用費	800,000		800,000
			02	04030570214 服務費	69,000		69,000
	008			04030650000 新竹市殯葬管理所	170,126,000		170,126,000
			01	04030650200 使用規費收入	170,126,000		170,126,000
			01	04030650204 資料使用費	1,000		1,000
			02	04030650213 場地設施使用費	170,125,000		170,125,000
	009			04040600000 新竹市地政事務所	196,781,000		196,781,000
			01	04040600100 行政規費收入	189,581,000		189,581,000
			01	04040600101 審查費	17,581,000		17,581,000
			02	04040600103 登記費	172,000,000		172,000,000
		02		04040600200 使用規費收入	7,200,000		7,200,000
			01	04040600204 資料使用費	7,000,000		7,000,000
			02	04040600212 供應費	200,000		200,000
	010			04050700000 新竹市稅務局	1,599,000		1,599,000
			01	04050700200 使用規費收入	1,599,000		1,599,000
			01	04050700204 資料使用費	1,533,000		1,533,000
			02	04050700213 場地設施使用費	66,000		66,000

總決算

別決算表

104年度

單位：新臺幣元

決 算 數				比 較 增 減 數	說 明
實 現 數	應 收 數	保 留 數	合 計		
1,641,787			1,641,787	-291,213	
1,423,355			1,423,355	-339,645	
218,432			218,432	48,432	
1,836,692			1,836,692	-133,308	
1,206,125			1,206,125	105,125	
1,204,625			1,204,625	104,625	
1,500			1,500	500	
630,567			630,567	-238,433	
547,170			547,170	-252,830	
83,397			83,397	14,397	
152,499,900			152,499,900	-17,626,100	
152,499,900			152,499,900	-17,626,100	
4,000			4,000	3,000	
152,495,900			152,495,900	-17,629,100	
170,541,888			170,541,888	-26,239,112	
163,920,518			163,920,518	-25,660,482	
13,958,548			13,958,548	-3,622,452	
149,961,970			149,961,970	-22,038,030	
6,621,370			6,621,370	-578,630	
6,425,285			6,425,285	-574,715	
196,085			196,085	-3,915	
544,920			544,920	-1,054,080	
544,920			544,920	-1,054,080	
473,750			473,750	-1,059,250	
71,170			71,170	5,170	

新竹市 歲入來源

中華民國

經常門

科 目				預 算 數			
款	項	目	節	名 稱	本 年 度 預 算 數	預 算 增 減 數	合 計
	011			04066200000	9,832,000		9,832,000
		01		新竹市立體育場			
				04066200200	9,832,000		9,832,000
				使用規費收入			
		01		04066200213	9,607,000		9,607,000
				場地設施使用費			
		02		04066200214	225,000		225,000
				服務費			
	012			04071060000	3,870,000		3,870,000
				新竹市文化局			
		01		04071060100	30,000		30,000
				行政規費收入			
		01		04071060102	30,000		30,000
				證照費			
		02		04071060200	3,840,000		3,840,000
				使用規費收入			
		01		04071060204	51,000		51,000
				資料使用費			
		02		04071060213	3,766,000		3,766,000
				場地設施使用費			
		03		04071060214	23,000		23,000
				服務費			
	013			04086000000	7,100,000		7,100,000
				新竹市立動物園			
		01		04086000200	7,100,000		7,100,000
				使用規費收入			
		01		04086000213	7,100,000		7,100,000
				場地設施使用費			
	014			04086100000			
				新竹市動物保護及防疫所			
		01		04086100100			
				行政規費收入			
		01		04086100102			
				證照費			
		02		04086100200			
				使用規費收入			
		01		04086100212			
				供應費			
	015			04090800000	928,000		928,000
				新竹市警察局			
		01		04090800100	869,000		869,000
				行政規費收入			
		01		04090800102	861,000		861,000
				證照費			
		02		04090800104	8,000		8,000
				考試報名費			
		02		04090800200	59,000		59,000
				使用規費收入			
		01		04090800204	1,000		1,000
				資料使用費			

總決算

別決算表

104年度

單位：新臺幣元

決 算 數				比 較 增 減 數	說 明
實 現 數	應 收 數	保 留 數	合 計		
9,953,481			9,953,481	121,481	
9,953,481			9,953,481	121,481	
9,844,581			9,844,581	237,581	
108,900			108,900	-116,100	
5,483,701			5,483,701	1,613,701	
37,200			37,200	7,200	
37,200			37,200	7,200	
5,446,501			5,446,501	1,606,501	
116,037			116,037	65,037	
5,203,664			5,203,664	1,437,664	
126,800			126,800	103,800	
8,109,778			8,109,778	1,009,778	
8,109,778			8,109,778	1,009,778	
8,109,778			8,109,778	1,009,778	
268,150			268,150	268,150	
24,500			24,500	24,500	
24,500			24,500	24,500	
243,650			243,650	243,650	
243,650			243,650	243,650	
881,280			881,280	-46,720	
825,480			825,480	-43,520	
797,880			797,880	-63,120	
27,600			27,600	19,600	
55,800			55,800	-3,200	
600			600	-400	

新竹市 歲入來源

中華民國

經常門

科 目				預 算 數			
款	項	目	節	名 稱	本 年 度 預 算 數	預 算 增 減 數	合 計
			02	04090800213 場地設施使用費	58,000		58,000
	016			04100850000 新竹市消防局	3,512,000		3,512,000
		01		04100850200 使用規費收入	3,512,000		3,512,000
			01	04100850213 場地設施使用費	3,509,000		3,509,000
			02	04100850214 服務費	3,000		3,000
	017			04110900000 新竹市衛生局	3,305,000		3,305,000
		01		04110900100 行政規費收入	3,305,000		3,305,000
			01	04110900101 審查費	1,805,000		1,805,000
			02	04110900102 證照費	1,500,000		1,500,000
	018			04121000000 新竹市環境保護局	5,696,000		5,696,000
		01		04121000100 行政規費收入	2,416,000		2,416,000
			01	04121000101 審查費	2,264,000		2,264,000
			02	04121000102 證照費	152,000		152,000
		02		04121000200 使用規費收入	3,280,000		3,280,000
			01	04121000204 資料使用費	12,000		12,000
			02	04121000213 場地設施使用費	3,268,000		3,268,000
05				06000000000 財產收入	106,781,000	2,000,000	108,781,000
	001			06010100000 新竹市議會			
		01		06010100500 廢舊物資售價			
			01	06010100501 廢舊物資售價			
	002			06020300000 新竹市政府	105,720,000		105,720,000
		01		06020300100 財產孳息	105,715,000		105,715,000
			01	06020300101 利息收入	1,000		1,000
			02	06020300102 租金收入	86,643,000		86,643,000
			03	06020300103 權利金	19,071,000		19,071,000

總決算

別決算表

104年度

單位：新臺幣元

決 算 數				比較增減數	說 明
實 現 數	應 收 數	保 留 數	合 計		
55,200			55,200	-2,800	
3,346,400			3,346,400	-165,600	
3,346,400			3,346,400	-165,600	
3,345,800			3,345,800	-163,200	
600			600	-2,400	
2,098,784			2,098,784	-1,206,216	
2,098,784			2,098,784	-1,206,216	
1,087,414			1,087,414	-717,586	
1,011,370			1,011,370	-488,630	
4,476,365			4,476,365	-1,219,635	
2,218,200			2,218,200	-197,800	
2,045,400			2,045,400	-218,600	
172,800			172,800	20,800	
2,258,165			2,258,165	-1,021,835	
4,100			4,100	-7,900	
2,254,065			2,254,065	-1,013,935	
97,897,917	11,356,031		109,253,948	472,948	
79,110			79,110	79,110	
79,110			79,110	79,110	
79,110			79,110	79,110	
93,705,834	11,356,031		105,061,865	-658,135	
91,584,939	11,356,031		102,940,970	-2,774,030	
1,112,654			1,112,654	1,111,654	
63,880,303	11,356,031		75,236,334	-11,406,666	
26,591,982			26,591,982	7,520,982	

新竹市 歲入來源

中華民國

經常門

科 目				預 算 數			
款	項	目	節	名 稱	本 年 度 預 算 數	預 算 增 減 數	合 計
		02		06020300500 廢舊物資售價	5,000		5,000
			01	06020300501 廢舊物資售價	5,000		5,000
	003			06030500000 新竹市東區區公所	55,000		55,000
		01		06030500500 廢舊物資售價	55,000		55,000
			01	06030500501 廢舊物資售價	55,000		55,000
	004			06030510000 新竹市北區區公所	3,000		3,000
		01		06030510500 廢舊物資售價	3,000		3,000
			01	06030510501 廢舊物資售價	3,000		3,000
	005			06030520000 新竹市香山區公所	5,000		5,000
		01		06030520500 廢舊物資售價	5,000		5,000
			01	06030520501 廢舊物資售價	5,000		5,000
	006			06030550000 新竹市東區戶政事務所	1,000		1,000
		01		06030550500 廢舊物資售價	1,000		1,000
			01	06030550501 廢舊物資售價	1,000		1,000
	007			06030560000 新竹市北區戶政事務所	1,000		1,000
		01		06030560500 廢舊物資售價	1,000		1,000
			01	06030560501 廢舊物資售價	1,000		1,000
	008			06030570000 新竹市香山戶政事務所	1,000		1,000
		01		06030570500 廢舊物資售價	1,000		1,000
			01	06030570501 廢舊物資售價	1,000		1,000
	009			06030650000 新竹市殯葬管理所	1,000		1,000
		01		06030650500 廢舊物資售價	1,000		1,000
			01	06030650501 廢舊物資售價	1,000		1,000
	010			06040600000 新竹市地政事務所	12,000		12,000
		01		06040600500 廢舊物資售價	12,000		12,000

總決算

別決算表

104年度

單位：新臺幣元

決 算 數				比 較 增 減 數	說 明
實 現 數	應 收 數	保 留 數	合 計		
2,120,895			2,120,895	2,115,895	
2,120,895			2,120,895	2,115,895	
89,420			89,420	34,420	
89,420			89,420	34,420	
89,420			89,420	34,420	
43,735			43,735	40,735	
43,735			43,735	40,735	
43,735			43,735	40,735	
1,600			1,600	-3,400	
1,600			1,600	-3,400	
1,600			1,600	-3,400	
-				-1,000	
-				-1,000	
-				-1,000	
8,615			8,615	7,615	
8,615			8,615	7,615	
8,615			8,615	7,615	
-				-1,000	
-				-1,000	
-				-1,000	
2,320			2,320	1,320	
2,320			2,320	1,320	
2,320			2,320	1,320	
131,127			131,127	119,127	
131,127			131,127	119,127	

新竹市
歲入來源

中華民國

經常門

科 目				預 算 數			
款	項	目	節	名 稱	本 年 度 預 算 數	預 算 增 減 數	合 計
			01	06040600501 廢舊物資售價	12,000		12,000
	011			06050700000 新竹市稅務局			
			01	06050700500 廢舊物資售價			
			01	06050700501 廢舊物資售價			
	012			06066200000 新竹市立體育場	5,000		5,000
			01	06066200500 廢舊物資售價	5,000		5,000
			01	06066200501 廢舊物資售價	5,000		5,000
	013			06071060000 新竹市文化局	737,000	2,000,000	2,737,000
			01	06071060100 財產孳息	732,000	2,000,000	2,732,000
			01	06071060102 租金收入	-	1,400,000	1,400,000
			02	06071060103 權利金	732,000	600,000	1,332,000
			02	06071060500 廢舊物資售價	5,000		5,000
			01	06071060501 廢舊物資售價	5,000		5,000
	014			06086000000 新竹市立動物園	180,000		180,000
			01	06086000100 財產孳息	180,000		180,000
			01	06086000103 權利金	180,000		180,000
			02	06086000500 廢舊物資售價			
			01	06086000501 廢舊物資售價			
	015			06090800000 新竹市警察局	30,000		30,000
			01	06090800500 廢舊物資售價	30,000		30,000
			01	06090800501 廢舊物資售價	30,000		30,000
	016			06100850000 新竹市消防局	10,000		10,000
			01	06100850500 廢舊物資售價	10,000		10,000
			01	06100850501 廢舊物資售價	10,000		10,000
	017			06110900000 新竹市衛生局	20,000		20,000

總決算

別決算表

104年度

單位：新臺幣元

決 算 數				比 較 增 減 數	說 明
實 現 數	應 收 數	保 留 數	合 計		
131,127			131,127	119,127	
145,080			145,080	145,080	
145,080			145,080	145,080	
145,080			145,080	145,080	
2,953			2,953	-2,047	
2,953			2,953	-2,047	
2,953			2,953	-2,047	
3,205,216			3,205,216	468,216	
3,183,248			3,183,248	451,248	
1,407,973			1,407,973	7,973	
1,775,275			1,775,275	443,275	
21,968			21,968	16,968	
21,968			21,968	16,968	
3,291			3,291	-176,709	
-				-180,000	
-				-180,000	
3,291			3,291	3,291	
3,291			3,291	3,291	
310,926			310,926	280,926	
310,926			310,926	280,926	
310,926			310,926	280,926	
49,970			49,970	39,970	
49,970			49,970	39,970	
49,970			49,970	39,970	
27,544			27,544	7,544	

新竹市 歲入來源

中華民國

經常門

科 目				預 算 數			
款	項	目	節	名 稱	本 年 度 預 算 數	預 算 增 減 數	合 計
		01		06110900500 廢舊物資售價	20,000		20,000
			01	06110900501 廢舊物資售價	20,000		20,000
	018			06121000000 新竹市環境保護局			
		01		06121000500 廢舊物資售價			
			01	06121000501 廢舊物資售價			
06				08000000000 補助及協助收入	5,376,580,000	-9,400,000	5,367,180,000
	001			08020300000 新竹市政府	5,353,945,000	-7,387,000	5,346,558,000
		01		08020300100 上級政府補助收入	5,353,945,000	-7,387,000	5,346,558,000
			01	08020300101 一般性補助收入	2,795,535,000		2,795,535,000
			02	08020300102 計畫型補助收入	2,558,410,000	-7,387,000	2,551,023,000
	002			08030500000 新竹市東區區公所	449,000		449,000
		01		08030500100 上級政府補助收入	449,000		449,000
			01	08030500102 計畫型補助收入	449,000		449,000
	003			08030510000 新竹市北區區公所	449,000		449,000
		01		08030510100 上級政府補助收入	449,000		449,000
			01	08030510102 計畫型補助收入	449,000		449,000
	004			08030520000 新竹市香山區公所	299,000		299,000
		01		08030520100 上級政府補助收入	299,000		299,000
			01	08030520102 計畫型補助收入	299,000		299,000
	005			08100850000 新竹市消防局	7,987,000	-2,013,000	5,974,000
		01		08100850100 上級政府補助收入	7,987,000	-2,013,000	5,974,000
			01	08100850102 計畫型補助收入	7,987,000	-2,013,000	5,974,000
	006			08110900000 新竹市衛生局	13,451,000		13,451,000
		01		08110900100 上級政府補助收入	13,451,000		13,451,000
			01	08110900102 計畫型補助收入	13,451,000		13,451,000

總決算 別決算表

104年度

單位：新臺幣元

決 算 數				比 較 增 減 數	說 明
實 現 數	應 收 數	保 留 數	合 計		
27,544			27,544	7,544	
27,544			27,544	7,544	
91,176			91,176	91,176	
91,176			91,176	91,176	
91,176			91,176	91,176	
4,408,657,589	2,800,000		4,411,457,589	-955,722,411	
4,386,783,357	2,800,000		4,389,583,357	-956,974,643	
4,386,783,357	2,800,000		4,389,583,357	-956,974,643	
2,777,916,446			2,777,916,446	-17,618,554	
1,608,866,911	2,800,000		1,611,666,911	-939,356,089	
448,500			448,500	-500	
448,500			448,500	-500	
448,500			448,500	-500	
448,500			448,500	-500	
448,500			448,500	-500	
448,500			448,500	-500	
299,000			299,000		
299,000			299,000		
299,000			299,000		
5,514,861			5,514,861	-459,139	
5,514,861			5,514,861	-459,139	
5,514,861			5,514,861	-459,139	
15,163,371			15,163,371	1,712,371	
15,163,371			15,163,371	1,712,371	
15,163,371			15,163,371	1,712,371	

新竹市 歲入來源

中華民國

經常門

科 目				預 算 數			
款	項	目	節	名 稱	本 年 度 預 算 數	預 算 增 減 數	合 計
07				09000000000	131,020,000		131,020,000
	001			捐獻及贈與收入			
				09020300000	130,841,000		130,841,000
				新竹市政府			
		01		09020300100	130,840,000		130,840,000
				捐獻收入			
			01	09020300101	130,840,000		130,840,000
				一般捐獻			
		02		09020300200	1,000		1,000
				贈與收入			
			01	09020300202	1,000		1,000
				財產贈與			
	002			09030520000	179,000		179,000
				新竹市香山區公所			
		01		09030520100	179,000		179,000
				捐獻收入			
			01	09030520101	179,000		179,000
				一般捐獻			
08				11000000000	931,362,000	177,295,000	1,108,657,000
	001			其他收入			
				11010100000			
				新竹市議會			
		01		11010100200			
				雜項收入			
			01	11010100201			
				收回以前年度歲出			
	002			11020300000	349,152,000	177,295,000	526,447,000
				新竹市政府			
		01		11020300200	349,152,000	177,295,000	526,447,000
				雜項收入			
			01	11020300201			
				收回以前年度歲出			
		02		11020300210	349,152,000	177,295,000	526,447,000
				其他雜項收入			
	003			11030500000	1,000		1,000
				新竹市東區區公所			
		01		11030500200	1,000		1,000
				雜項收入			
			01	11030500201			
				收回以前年度歲出			
		02		11030500210	1,000		1,000
				其他雜項收入			
	004			11030510000	1,000		1,000
				新竹市北區區公所			
		01		11030510200	1,000		1,000
				雜項收入			
			01	11030510210	1,000		1,000
				其他雜項收入			
	005			11030520000	1,000		1,000
				新竹市香山區公所			

總決算 別決算表

104年度

單位：新臺幣元

決 算 數				比較增減數	說 明
實 現 數	應 收 數	保 留 數	合 計		
105,199,127	451,000		105,650,127	-25,369,873	
105,020,127	451,000		105,471,127	-25,369,873	
105,020,127	451,000		105,471,127	-25,368,873	
105,020,127	451,000		105,471,127	-25,368,873	
-				-1,000	
-				-1,000	
179,000			179,000		
179,000			179,000		
179,000			179,000		
1,078,007,692	70,058,842		1,148,066,534	39,409,534	
1,200,506			1,200,506	1,200,506	
1,200,506			1,200,506	1,200,506	
1,200,506			1,200,506	1,200,506	
486,757,536	2,620		486,760,156	-39,686,844	
486,757,536	2,620		486,760,156	-39,686,844	
2,923,307			2,923,307	2,923,307	
483,834,229	2,620		483,836,849	-42,610,151	
622			622	-378	
622			622	-378	
116			116	116	
506			506	-494	
-				-1,000	
-				-1,000	
-				-1,000	
-				-1,000	

新竹市 歲入來源

中華民國

經常門

科 目				預 算 數			
款	項	目	節	名 稱	本 年 度 預 算 數	預 算 增 減 數	合 計
		01		11030520200 雜項收入	1,000		1,000
			01	11030520210 其他雜項收入	1,000		1,000
	006			11030550000 新竹市東區戶政事務所	1,000		1,000
			01	11030550200 雜項收入	1,000		1,000
			01	11030550210 其他雜項收入	1,000		1,000
	007			11030560000 新竹市北區戶政事務所	1,000		1,000
			01	11030560200 雜項收入	1,000		1,000
			01	11030560210 其他雜項收入	1,000		1,000
	008			11030570000 新竹市香山戶政事務所	1,000		1,000
			01	11030570200 雜項收入	1,000		1,000
			01	11030570210 其他雜項收入	1,000		1,000
	009			11030650000 新竹市殯葬管理所	2,000		2,000
			01	11030650200 雜項收入	2,000		2,000
			01	11030650201 收回以前年度歲出	1,000		1,000
			02	11030650210 其他雜項收入	1,000		1,000
	010			11040600000 新竹市地政事務所	13,021,000		13,021,000
			01	11040600200 雜項收入	13,021,000		13,021,000
			01	11040600201 收回以前年度歲出	1,000		1,000
			02	11040600210 其他雜項收入	13,020,000		13,020,000
	011			11050700000 新竹市稅務局	80,000		80,000
			01	11050700200 雜項收入	80,000		80,000
			01	11050700201 收回以前年度歲出			
			02	11050700210 其他雜項收入	80,000		80,000
	012			11066200000 新竹市立體育場			
			01	11066200200 雜項收入			

總決算

別決算表

104年度

單位：新臺幣元

決 算 數				比 較 增 減 數	說 明
實 現 數	應 收 數	保 留 數	合 計		
-				-1,000	
-				-1,000	
-				-1,000	
-				-1,000	
-				-1,000	
-				-1,000	
-				-1,000	
-				-1,000	
-				-1,000	
-				-1,000	
-				-1,000	
14,334			14,334	12,334	
14,334			14,334	12,334	
6,000			6,000	5,000	
8,334			8,334	7,334	
13,023,840			13,023,840	2,840	
13,023,840			13,023,840	2,840	
3,840			3,840	2,840	
13,020,000			13,020,000		
383,665			383,665	303,665	
383,665			383,665	303,665	
11,740			11,740	11,740	
371,925			371,925	291,925	
2,000			2,000	2,000	
2,000			2,000	2,000	

新竹市 歲入來源

中華民國

經常門

科 目				預 算 數			
款	項	目	節	名 稱	本 年 度 預 算 數	預 算 增 減 數	合 計
			01	11066200210 其他雜項收入			
	013			11071060000 新竹市文化局			
			01	11071060200 雜項收入			
			01	11071060201 收回以前年度歲出			
			02	11071060210 其他雜項收入			
	014			11090800000	29,568,000		29,568,000
				新竹市警察局			
			01	11090800200 雜項收入	29,568,000		29,568,000
			01	11090800201 收回以前年度歲出			
			02	11090800202 車輛保管費	6,650,000		6,650,000
			03	11090800203 車輛移置費	22,917,000		22,917,000
			04	11090800210 其他雜項收入	1,000		1,000
	015			11100850000	1,000		1,000
				新竹市消防局			
			01	11100850200 雜項收入	1,000		1,000
			01	11100850201 收回以前年度歲出	1,000		1,000
	016			11110900000	22,000		22,000
				新竹市衛生局			
			01	11110900200 雜項收入	22,000		22,000
			01	11110900201 收回以前年度歲出			
			02	11110900210 其他雜項收入	22,000		22,000
	017			11121000000	539,510,000		539,510,000
				新竹市環境保護局			
			01	11121000200 雜項收入	539,510,000		539,510,000
			01	11121000201 收回以前年度歲出			
			02	11121000204 廢棄物清理費	344,209,000		344,209,000
			03	11121000210 其他雜項收入	195,301,000		195,301,000
				經常門總計	17,615,661,000	481,884,000	18,097,545,000

總決算

別決算表

104年度

單位：新臺幣元

決 算 數				比 較 增 減 數	說 明
實 現 數	應 收 數	保 留 數	合 計		
2,000			2,000	2,000	
319,705			319,705	319,705	
319,705			319,705	319,705	
204,000			204,000	204,000	
115,705			115,705	115,705	
24,520,962	636,050		25,157,012	-4,410,988	
24,520,962	636,050		25,157,012	-4,410,988	
59,409			59,409	59,409	
4,272,550	614,350		4,886,900	-1,763,100	
20,159,300	21,700		20,181,000	-2,736,000	
29,703			29,703	28,703	
245			245	-755	
245			245	-755	
245			245	-755	
47,184			47,184	25,184	
47,184			47,184	25,184	
3,683			3,683	3,683	
43,501			43,501	21,501	
551,737,093	69,420,172		621,157,265	81,647,265	
551,737,093	69,420,172		621,157,265	81,647,265	
7,033			7,033	7,033	
323,150,135	45,294,669		368,444,804	24,235,804	
228,579,925	24,125,503		252,705,428	57,404,428	
17,331,957,714	208,011,481	-	17,539,969,195	-557,575,805	

新竹市
歲入來源

中華民國

資本門

科 目				預 算 數			
款	項	目	節	名 稱	本 年 度 預 算 數	預 算 增 減 數	合 計
01				06000000000	480,002,000		480,002,000
	001			財產收入			
				06020300000	480,002,000		480,002,000
		01		新竹市政府			
				06020300200	480,002,000		480,002,000
				財產售價			
		01		06020300201	480,000,000		480,000,000
				土地售價			
		02		06020300202	1,000		1,000
				土地以外不動產售價			
		03		06020300203	1,000		1,000
				動產售價			
				資本門總計	480,002,000	-	480,002,000
				經資門總計	18,095,663,000	481,884,000	18,577,547,000

總決算

別決算表

104年度

單位：新臺幣元

決 算 數				比 較 增 減 數	說 明
實 現 數	應 收 數	保 留 數	合 計		
19,938,760			19,938,760	-460,063,240	
19,938,760			19,938,760	-460,063,240	
19,938,760			19,938,760	-460,063,240	
19,938,760			19,938,760	-460,061,240	
-				-1,000	
-				-1,000	
19,938,760	-	-	19,938,760	-460,063,240	
17,351,896,474	208,011,481	-	17,559,907,955	-1,017,639,045	

經常
資本
門併計

科 目			預 算 數			
款	項	名 稱	本 年 度 預 算 數	預 算 增 減 數	合 計	百 分 比
01		一般政務支出	2,150,807,000	83,567,000	2,234,374,000	11.94
	31	政權行使支出	190,780,000	-	190,780,000	1.02
	32	行政支出	273,084,000	27,033,000	300,117,000	1.60
	33	民政支出	1,431,726,000	56,234,000	1,487,960,000	7.95
	34	財務支出	255,217,000	300,000	255,517,000	1.37
02		教育科學文化支出	5,837,260,000	307,677,000	6,144,937,000	32.83
	51	教育支出	5,493,202,000	194,275,000	5,687,477,000	30.39
	53	文化支出	344,058,000	113,402,000	457,460,000	2.44
03		經濟發展支出	2,030,015,000	387,370,000	2,417,385,000	12.92
	58	農業支出	98,959,000	144,148,000	243,107,000	1.30
	59	工業支出	529,815,000	227,910,000	757,725,000	4.05
	60	交通支出	994,812,000	-117,694,000	877,118,000	4.69
	61	其他經濟服務支出	406,429,000	133,006,000	539,435,000	2.88
04		社會福利支出	2,132,917,000	114,727,000	2,247,644,000	12.01
	66	社會保險支出	68,350,000	-	68,350,000	0.36
	67	社會救助支出	140,613,000	1,435,000	142,048,000	0.76
	68	福利服務支出	1,695,210,000	86,585,000	1,781,795,000	9.52
	69	國民就業支出	56,552,000	-2,689,000	53,863,000	0.29
	70	醫療保健支出	172,192,000	29,396,000	201,588,000	1.08
05		社區發展及環境保護支出	1,326,149,000	172,344,000	1,498,493,000	8.01
	72	社區發展支出	37,569,000	2,384,000	39,953,000	0.22
	73	環境保護支出	1,288,580,000	169,960,000	1,458,540,000	7.79
06		退休撫卹支出	2,110,240,000	-	2,110,240,000	11.27
	75	退休撫卹給付支出	2,110,240,000	-	2,110,240,000	11.27
07		警政支出	1,471,375,000	37,762,000	1,509,137,000	8.06
	77	警政支出	1,471,375,000	37,762,000	1,509,137,000	8.06
08		債務支出	189,000,000	-	189,000,000	1.01
	79	債務付息支出	189,000,000	-	189,000,000	1.01
10		其他支出	1,249,900,000	-884,619,000	365,281,000	1.95
	89	其他支出	349,900,000	2,537,000	352,437,000	1.88
	90	第二預備金	900,000,000	-887,156,000	12,844,000	0.07
		總 計	18,497,663,000	218,828,000	18,716,491,000	

總決算

決算總表

104年度

單位：新臺幣元

決 算 數					比較增減數	說明
實現數	應付數	保留數	合計	百分比		
1,815,701,037	124,086	264,451,568	2,080,276,691	11.88	-154,097,309	
169,252,810	-	2,218,192	171,471,002	0.98	-19,308,998	
245,254,180	124,086	22,227,755	267,606,021	1.53	-32,510,979	
1,175,692,143	-	237,345,621	1,413,037,764	8.07	-74,922,236	
225,501,904	-	2,660,000	228,161,904	1.30	-27,355,096	
5,899,124,068	-	62,300,161	5,961,424,229	34.04	-183,512,771	
5,638,596,296	-	-	5,638,596,296	32.20	-48,880,704	
260,527,772	-	62,300,161	322,827,933	1.84	-134,632,067	
1,298,345,721	-	932,384,056	2,230,729,777	12.74	-186,655,223	
77,637,193	-	153,281,002	230,918,195	1.32	-12,188,805	
457,407,347	-	232,501,693	689,909,040	3.94	-67,815,960	
413,462,372	-	380,758,083	794,220,455	4.54	-82,897,545	
349,838,809	-	165,843,278	515,682,087	2.94	-23,752,913	
2,117,132,937	-	17,916,236	2,135,049,173	12.19	-112,594,827	
65,869,585	-	-	65,869,585	0.38	-2,480,415	
118,833,331	-	-	118,833,331	0.68	-23,214,669	
1,724,814,915	-	7,837,951	1,732,652,866	9.89	-49,142,134	
40,401,645	-	-	40,401,645	0.23	-13,461,355	
167,213,461	-	10,078,285	177,291,746	1.01	-24,296,254	
1,205,878,151	-	178,640,202	1,384,518,353	7.91	-113,974,647	
27,510,185	-	4,710,725	32,220,910	0.19	-7,732,090	
1,178,367,966	-	173,929,477	1,352,297,443	7.72	-106,242,557	
2,072,198,954	-	-	2,072,198,954	11.83	-38,041,046	
2,072,198,954	-	-	2,072,198,954	11.83	-38,041,046	
1,317,271,086	-	34,875,250	1,352,146,336	7.72	-156,990,664	
1,317,271,086	-	34,875,250	1,352,146,336	7.72	-156,990,664	
128,082,242	-	-	128,082,242	0.73	-60,917,758	
128,082,242	-	-	128,082,242	0.73	-60,917,758	
142,707,496	-	24,273,426	166,980,922	0.96	-198,300,078	
142,707,496	-	24,273,426	166,980,922	0.96	-185,456,078	
-	-	-	-	-	-12,844,000	
15,996,441,692	124,086	1,514,840,899	17,511,406,677		-1,205,084,323	

經常
資本
門併計

科 目		預 算 數			
款	名 稱	本 年 度 預 算 數	預 算 增 減 數	合 計	百 分 比
01	新竹市議會主管	190,780,000	-	190,780,000	1.02
02	新竹市政府主管	12,469,705,000	826,999,000	13,296,704,000	71.04
03	民政處主管	487,103,000	6,971,000	494,074,000	2.64
04	地政處主管	155,107,000	-	155,107,000	0.83
05	稅務局主管	191,649,000	-	191,649,000	1.02
06	教育處主管	33,892,000	-	33,892,000	0.18
07	文化局主管	278,906,000	113,362,000	392,268,000	2.10
08	產業發展處主管	25,647,000	-	25,647,000	0.14
09	警察局主管	1,471,375,000	37,762,000	1,509,137,000	8.06
10	消防局主管	414,767,000	6,159,000	420,926,000	2.25
11	衛生局主管	172,192,000	29,396,000	201,588,000	1.08
12	環境保護局主管	835,203,000	85,335,000	920,538,000	4.92
70	統籌支撥科目	871,337,000	-	871,337,000	4.66
80	第二預備金	900,000,000	-887,156,000	12,844,000	0.07
	總 計	18,497,663,000	218,828,000	18,716,491,000	100

總決算

別決算總表

104年度

單位：新臺幣元

決 算 數					比較增減數	說明
實現數	應付數	保留數	合計	百分比		
169,252,810	-	2,218,192	171,471,002	0.98	-19,308,998	
11,526,159,272	124,086	1,280,564,776	12,806,848,134	73.13	-489,855,866	
461,738,701	-	4,810,009	466,548,710	2.66	-27,525,290	
149,184,898	-	-	149,184,898	0.85	-5,922,102	
173,708,439	-	2,360,000	176,068,439	1.01	-15,580,561	
30,213,526	-	-	30,213,526	0.17	-3,678,474	
207,025,840	-	60,892,161	267,918,001	1.53	-124,349,999	
20,128,642	-	-	20,128,642	0.11	-5,518,358	
1,317,271,086	-	34,875,250	1,352,146,336	7.72	-156,990,664	
391,867,660	-	8,083,849	399,951,509	2.28	-20,974,491	
167,213,461	-	10,078,285	177,291,746	1.01	-24,296,254	
758,739,273	-	86,684,951	845,424,224	4.83	-75,113,776	
623,938,084	-	24,273,426	648,211,510	3.70	-223,125,490	
-	-	-	-	-	-12,844,000	
15,996,441,692	124,086	1,514,840,899	17,511,406,677	100	-1,205,084,323	

新竹市
歲出政事別

中華民國

經常門

科 目		預 算 數		
款	名 稱	本 年 度 預 算 數	預 算 增 減 數	合 計
31	政權行使支出	185,855,000	-	185,855,000
32	行政支出	262,181,000	3,287,000	265,468,000
33	民政支出	1,084,247,000	13,054,000	1,097,301,000
34	財務支出	247,345,000	300,000	247,645,000
51	教育支出	5,027,145,000	136,919,000	5,164,064,000
53	文化支出	221,825,000	59,658,000	281,483,000
58	農業支出	45,302,000	26,727,000	72,029,000
59	工業支出	113,304,000	48,505,000	161,809,000
60	交通支出	108,879,000	29,364,000	138,243,000
61	其他經濟服務支出	216,785,000	27,721,000	244,506,000
66	社會保險支出	68,350,000	-	68,350,000
67	社會救助支出	140,613,000	1,435,000	142,048,000
68	福利服務支出	1,685,949,000	76,761,000	1,762,710,000
69	國民就業支出	55,852,000	-2,989,000	52,863,000
70	醫療保健支出	170,262,000	28,903,000	199,165,000
72	社區發展支出	37,069,000	2,384,000	39,453,000
73	環境保護支出	875,286,000	33,781,000	909,067,000
75	退休撫卹給付支出	2,110,240,000	-	2,110,240,000
77	警政支出	1,443,188,000	9,820,000	1,453,008,000
79	債務付息支出	189,000,000	-	189,000,000
89	其他支出	163,900,000	17,608,646	181,508,646
90	第二預備金	900,000,000	-887,156,000	12,844,000
經常門合計		15,352,577,000	-373,917,354	14,978,659,646

總決算

決算提要表

104年度

單位：新臺幣元

決 算 數				比較增減數	說 明
實 現 數	應 付 數	保 留 數	合 計		
166,978,875	-	618,192	167,597,067	-18,257,933	
236,396,726	124,086	9,156,555	245,677,367	-19,790,633	
1,025,844,403	-	8,201,240	1,034,045,643	-63,255,357	
221,024,546	-	300,000	221,324,546	-26,320,454	
5,115,268,513	-	-	5,115,268,513	-48,795,487	
232,367,243	-	19,310,000	251,677,243	-29,805,757	
47,635,667	-	14,137,350	61,773,017	-10,255,983	
76,133,663	-	41,636,137	117,769,800	-44,039,200	
96,300,599	-	28,195,773	124,496,372	-13,746,628	
188,401,372	-	35,114,083	223,515,455	-20,990,545	
65,869,585	-	-	65,869,585	-2,480,415	
118,833,331	-	-	118,833,331	-23,214,669	
1,711,684,167	-	2,762,285	1,714,446,452	-48,263,548	
40,119,694	-	-	40,119,694	-12,743,306	
166,071,057	-	10,078,285	176,149,342	-23,015,658	
27,420,185	-	4,710,725	32,130,910	-7,322,090	
769,318,504	-	64,278,577	833,597,081	-75,469,919	
2,072,198,954	-	-	2,072,198,954	-38,041,046	
1,282,135,808	-	15,802,410	1,297,938,218	-155,069,782	
128,082,242	-	-	128,082,242	-60,917,758	
140,414,496	-	1,728,448	142,142,944	-39,365,702	
-	-	-	-	-12,844,000	
13,928,499,630	124,086	256,030,060	14,184,653,776	-794,005,870	

新竹市
歲出政事別

中華民國

資本門

科 目		預 算 數		
款	名 稱	本 年 度 預 算 數	預 算 增 減 數	合 計
31	政權行使支出	4,925,000	-	4,925,000
32	行政支出	10,903,000	23,746,000	34,649,000
33	民政支出	347,479,000	43,180,000	390,659,000
34	財務支出	7,872,000	-	7,872,000
51	教育支出	466,057,000	57,356,000	523,413,000
53	文化支出	122,233,000	53,744,000	175,977,000
58	農業支出	53,657,000	117,421,000	171,078,000
59	工業支出	416,511,000	179,405,000	595,916,000
60	交通支出	885,933,000	-147,058,000	738,875,000
61	其他經濟服務支出	189,644,000	105,285,000	294,929,000
68	福利服務支出	9,261,000	9,824,000	19,085,000
69	國民就業支出	700,000	300,000	1,000,000
70	醫療保健支出	1,930,000	493,000	2,423,000
72	社區發展支出	500,000	-	500,000
73	環境保護支出	413,294,000	136,179,000	549,473,000
77	警政支出	28,187,000	27,942,000	56,129,000
89	其他支出	186,000,000	-15,071,646	170,928,354
90	第二預備金	-	-	-
	資本門合計	3,145,086,000	592,745,354	3,737,831,354
	經資門總計	18,497,663,000	218,828,000	18,716,491,000

總決算

決算提要表

104年度

單位：新臺幣元

決 算 數				比 較 增 減 數	說 明
實 現 數	應 付 數	保 留 數	合 計		
2,273,935	-	1,600,000	3,873,935	-1,051,065	
8,857,454	-	13,071,200	21,928,654	-12,720,346	
149,847,740	-	229,144,381	378,992,121	-11,666,879	
4,477,358	-	2,360,000	6,837,358	-1,034,642	
523,327,783	-	-	523,327,783	-85,217	
28,160,529	-	42,990,161	71,150,690	-104,826,310	
30,001,526	-	139,143,652	169,145,178	-1,932,822	
381,273,684	-	190,865,556	572,139,240	-23,776,760	
317,161,773	-	352,562,310	669,724,083	-69,150,917	
161,437,437	-	130,729,195	292,166,632	-2,762,368	
13,130,748	-	5,075,666	18,206,414	-878,586	
281,951	-	-	281,951	-718,049	
1,142,404	-	-	1,142,404	-1,280,596	
90,000	-	-	90,000	-410,000	
409,049,462	-	109,650,900	518,700,362	-30,772,638	
35,135,278	-	19,072,840	54,208,118	-1,920,882	
2,293,000	-	22,544,978	24,837,978	-146,090,376	
-	-	-	-	-	
2,067,942,062	-	1,258,810,839	3,326,752,901	-411,078,453	
15,996,441,692	124,086	1,514,840,899	17,511,406,677	-1,205,084,323	

新竹市 歲出政事

中華民國

經常門

科 目				預 算 數		
款	項	目	名 稱	本 年 度 預 算 數	預 算 增 減 數	合 計
01			31000000000	185,855,000	-	185,855,000
			政權行使支出			
	001		31010100000	185,855,000	-	185,855,000
			新竹市議會			
		01	31010100100	75,492,000	-	75,492,000
			一般行政			
		02	31010100200	108,723,000	-	108,723,000
			議事業務			
		03	31010107900	1,640,000	-	1,640,000
			第一預備金			
02			32000000000	262,181,000	3,287,000	265,468,000
			行政支出			
	001		32020300000	262,181,000	3,287,000	265,468,000
			新竹市政府			
		01	32020300100	158,688,000	2,887,000	161,575,000
			一般行政			
		02	32020300200	30,687,000	-	30,687,000
			主計業務			
		03	32020300300	29,460,000	-	29,460,000
			人事業務			
		04	32020300400	921,000	-	921,000
			公務人員訓練業務			
		05	32020300500	12,812,000	-	12,812,000
			政風業務			
		06	32020300600	29,613,000	400,000	30,013,000
			施政計畫綜合業務			
03			33000000000	1,084,247,000	13,054,000	1,097,301,000
			民政支出			
	001		33020300000	202,987,000	12,295,000	215,282,000
			新竹市政府			
		01	33020300200	151,586,000	11,995,000	163,581,000
			民政業務			
		02	33020300400	18,396,000	300,000	18,696,000
			役政業務			
		03	33020300500	33,005,000	-	33,005,000
			地政業務			
	002		33030500000	129,408,000	-	129,408,000
			新竹市東區區公所			
		01	33030500100	69,029,000	-	69,029,000
			一般行政			
		02	33030500300	60,379,000	-	60,379,000
			區公所業務			
	003		33030510000	106,952,000	-	106,952,000
			新竹市北區區公所			
		01	33030510100	57,759,000	-	57,759,000
			一般行政			
		02	33030510300	49,193,000	-	49,193,000
			區公所業務			

總決算

別決算表

104年度

單位：新臺幣元

決 算 數				比較增減數	說 明
實 現 數	應 付 數	保 留 數	合 計		
166,978,875	-	618,192	167,597,067	-18,257,933	
166,978,875	-	618,192	167,597,067	-18,257,933	
65,320,697	-	-	65,320,697	-10,171,303	
101,658,178	-	618,192	102,276,370	-6,446,630	
-	-	-	-	-1,640,000	
236,396,726	124,086	9,156,555	245,677,367	-19,790,633	
236,396,726	124,086	9,156,555	245,677,367	-19,790,633	
147,059,540	124,086	2,843,780	150,027,406	-11,547,594	
28,473,728	-	185,000	28,658,728	-2,028,272	
26,750,569	-	-	26,750,569	-2,709,431	
805,624	-	-	805,624	-115,376	
10,254,319	-	-	10,254,319	-2,557,681	
23,052,946	-	6,127,775	29,180,721	-832,279	
1,025,844,403	-	8,201,240	1,034,045,643	-63,255,357	
188,782,005	-	8,201,240	196,983,245	-18,298,755	
143,808,669	-	8,201,240	152,009,909	-11,571,091	
13,152,687	-	-	13,152,687	-5,543,313	
31,820,649	-	-	31,820,649	-1,184,351	
122,893,809	-	-	122,893,809	-6,514,191	
64,746,038	-	-	64,746,038	-4,282,962	
58,147,771	-	-	58,147,771	-2,231,229	
100,915,161	-	-	100,915,161	-6,036,839	
53,495,506	-	-	53,495,506	-4,263,494	
47,419,655	-	-	47,419,655	-1,773,345	

新竹市 歲出政事

中華民國

經常門

科 目				預 算 數		
款	項	目	名 稱	本 年 度 預 算 數	預 算 增 減 數	合 計
	004		33030520000 新竹市香山區公所	68,213,000	-	68,213,000
		01	33030520100 一般行政	43,319,000	-	43,319,000
		02	33030520300 區公所業務	24,894,000	-	24,894,000
	005		33030550000 新竹市東區戶政事務所	42,431,000	160,000	42,591,000
		01	33030550100 一般行政	39,658,000	-	39,658,000
		02	33030550200 民政業務	2,773,000	160,000	2,933,000
	006		33030560000 新竹市北區戶政事務所	34,739,000	-	34,739,000
		01	33030560100 一般行政	33,405,000	-	33,405,000
		02	33030560200 民政業務	1,334,000	-	1,334,000
	007		33030570000 新竹市香山戶政事務所	16,636,000	-	16,636,000
		01	33030570100 一般行政	15,868,000	-	15,868,000
		02	33030570200 民政業務	768,000	-	768,000
	008		33040600000 新竹市地政事務所	145,141,000	-	145,141,000
		01	33040600100 一般行政	85,695,000	-	85,695,000
		02	33040600500 地政業務	59,446,000	-	59,446,000
	009		33100850000 新竹市消防局	337,740,000	599,000	338,339,000
		01	33100850100 一般行政	298,395,000	-	298,395,000
		02	33100850600 消防業務	39,345,000	599,000	39,944,000
04			34000000000 財務支出	247,345,000	300,000	247,645,000
	001		34020300000 新竹市政府	62,782,000	300,000	63,082,000
		01	34020300200 財政及公產業務	62,782,000	300,000	63,082,000
	002		34050700000 新竹市稅務局	184,563,000	-	184,563,000
		01	34050700100 一般行政	47,297,000	-	47,297,000
		02	34050700300 稅捐稽徵業務	137,266,000	-	137,266,000

總決算

別決算表

104年度

單位：新臺幣元

決 算 數				比較增減數	說 明
實 現 數	應 付 數	保 留 數	合 計		
64,726,628	-	-	64,726,628	-3,486,372	
40,535,726	-	-	40,535,726	-2,783,274	
24,190,902	-	-	24,190,902	-703,098	
41,223,290	-	-	41,223,290	-1,367,710	
38,732,692	-	-	38,732,692	-925,308	
2,490,598	-	-	2,490,598	-442,402	
32,913,007	-	-	32,913,007	-1,825,993	
31,765,257	-	-	31,765,257	-1,639,743	
1,147,750	-	-	1,147,750	-186,250	
16,037,402	-	-	16,037,402	-598,598	
15,319,627	-	-	15,319,627	-548,373	
717,775	-	-	717,775	-50,225	
139,408,724	-	-	139,408,724	-5,732,276	
80,473,992	-	-	80,473,992	-5,221,008	
58,934,732	-	-	58,934,732	-511,268	
318,944,377	-	-	318,944,377	-19,394,623	
282,078,578	-	-	282,078,578	-16,316,422	
36,865,799	-	-	36,865,799	-3,078,201	
221,024,546	-	300,000	221,324,546	-26,320,454	
51,539,276	-	300,000	51,839,276	-11,242,724	
51,539,276	-	300,000	51,839,276	-11,242,724	
169,485,270	-	-	169,485,270	-15,077,730	
41,440,298	-	-	41,440,298	-5,856,702	
128,044,972	-	-	128,044,972	-9,221,028	

新竹市
歲出政事

中華民國

經常門

科 目			預 算 數			
款	項	目	名 稱	本 年 度 預 算 數	預 算 增 減 數	合 計
05			5100000000 教育支出	5,027,145,000	136,919,000	5,164,064,000
	001		5102030000 新竹市政府	5,027,145,000	136,919,000	5,164,064,000
		01	5102030010 新竹市地方教育發展基金	5,027,145,000	136,919,000	5,164,064,000
06			5300000000 文化支出	221,825,000	59,658,000	281,483,000
	001		5302030000 新竹市政府	5,613,000	40,000	5,653,000
		01	5302030020 禮俗文獻	5,613,000	40,000	5,653,000
		002	5306620000 新竹市立體育場	33,797,000	-	33,797,000
		01	5306620010 一般行政	6,046,000	-	6,046,000
		02	5306620050 體育場管理	27,751,000	-	27,751,000
	003		5307106000 新竹市文化局	164,851,000	59,618,000	224,469,000
		01	5307106010 一般行政	68,737,000	10,000	68,747,000
		02	5307106040 文教活動	96,114,000	59,608,000	155,722,000
	004		5308600000 新竹市立動物園	17,564,000	-	17,564,000
		01	5308600010 一般行政	11,844,000	-	11,844,000
		02	5308600030 動物園管理	5,720,000	-	5,720,000
07			5800000000 農業支出	45,302,000	26,727,000	72,029,000
	001		5802030000 新竹市政府	45,302,000	26,727,000	72,029,000
		01	5802030010 農業管理與輔導業務	24,918,000	3,970,000	28,888,000
		02	5802030020 水產業務	9,792,000	5,000,000	14,792,000
		03	5802030030 水土保持	7,883,000	17,757,000	25,640,000
		04	5802030040 水利行政	2,709,000	-	2,709,000
08			5900000000 工業支出	113,304,000	48,505,000	161,809,000
	001		5902030000 新竹市政府	113,304,000	48,505,000	161,809,000
		01	5902030010 建管行政	65,238,000	20,986,000	86,224,000

總決算 別決算表

104年度

單位：新臺幣元

決 算 數				比較增減數	說 明
實 現 數	應 付 數	保 留 數	合 計		
5,115,268,513	-	-	5,115,268,513	-48,795,487	
5,115,268,513	-	-	5,115,268,513	-48,795,487	
5,115,268,513	-	-	5,115,268,513	-48,795,487	
232,367,243	-	19,310,000	251,677,243	-29,805,757	
3,159,764	-	1,408,000	4,567,764	-1,085,236	
3,159,764	-	1,408,000	4,567,764	-1,085,236	
30,118,526	-	-	30,118,526	-3,678,474	
5,643,544	-	-	5,643,544	-402,456	
24,474,982	-	-	24,474,982	-3,276,018	
183,795,589	-	17,902,000	201,697,589	-22,771,411	
62,146,782	-	-	62,146,782	-6,600,218	
121,648,807	-	17,902,000	139,550,807	-16,171,193	
15,293,364	-	-	15,293,364	-2,270,636	
10,068,567	-	-	10,068,567	-1,775,433	
5,224,797	-	-	5,224,797	-495,203	
47,635,667	-	14,137,350	61,773,017	-10,255,983	
47,635,667	-	14,137,350	61,773,017	-10,255,983	
22,646,763	-	-	22,646,763	-6,241,237	
9,363,516	-	3,750,000	13,113,516	-1,678,484	
14,010,969	-	10,330,350	24,341,319	-1,298,681	
1,614,419	-	57,000	1,671,419	-1,037,581	
76,133,663	-	41,636,137	117,769,800	-44,039,200	
76,133,663	-	41,636,137	117,769,800	-44,039,200	
59,729,495	-	11,323,137	71,052,632	-15,171,368	

新竹市 歲出政事

中華民國

經常門

科 目				預 算 數			
款	項	目	名 稱	本 年 度 預 算 數	預 算 增 減 數	合 計	
09	001	02	59020300300 新竹市都市開發暨更新基金	48,066,000	27,519,000	75,585,000	
			60000000000	108,879,000	29,364,000	138,243,000	
			交通支出				
			60020300000	108,879,000	29,364,000	138,243,000	
10	001	01	新竹市政府 60020300100	15,732,000	-	15,732,000	
			土木工程勘測				
		02	60020300200	34,396,000	-	34,396,000	
			道路養護				
		03	60020300300	58,541,000	29,364,000	87,905,000	
			交通管理業務				
		04	60020300400	210,000	-	210,000	
			道路橋樑工程				
11	001		61000000000	216,785,000	27,721,000	244,506,000	
			其他經濟服務支出				
			61020300000	216,785,000	27,721,000	244,506,000	
			新竹市政府				
		01	61020300100	62,363,000	23,403,000	85,766,000	
			觀光與公用事業管理				
		02	61020300200	44,151,000	3,318,000	47,469,000	
			工商業與度量衡管理				
12	001	03	61020300300	41,287,000	-	41,287,000	
			市場管理				
		04	61020300400	68,984,000	1,000,000	69,984,000	
			公園與路燈管理				
13	001		66000000000	68,350,000	-	68,350,000	
			社會保險支出				
			66020300000	68,350,000	-	68,350,000	
			新竹市政府				
13	001	01	66020300200	13,800,000	-	13,800,000	
			農民保險				
		02	66020300300	54,550,000	-	54,550,000	
			社會保險				
13	001		67000000000	140,613,000	1,435,000	142,048,000	
			社會救助支出				
			67020300000	140,613,000	1,435,000	142,048,000	
			新竹市政府				
13	001	01	67020300100	140,613,000	1,435,000	142,048,000	
			社會救濟				
			68000000000	1,685,949,000	76,761,000	1,762,710,000	
			福利服務支出				
13	001		68020300000	1,617,541,000	76,761,000	1,694,302,000	
			新竹市政府				
		01	68020300200	1,617,541,000	76,761,000	1,694,302,000	
			社會福利				
13	002		68030650000	68,408,000	-	68,408,000	
			新竹市殯葬管理所				

總決算

別決算表

104年度

單位：新臺幣元

決 算 數				比較增減數	說 明
實 現 數	應 付 數	保 留 數	合 計		
16,404,168	-	30,313,000	46,717,168	-28,867,832	
96,300,599	-	28,195,773	124,496,372	-13,746,628	
96,300,599	-	28,195,773	124,496,372	-13,746,628	
13,917,183	-	-	13,917,183	-1,814,817	
28,237,136	-	695,367	28,932,503	-5,463,497	
53,963,394	-	27,500,406	81,463,800	-6,441,200	
182,886	-	-	182,886	-27,114	
188,401,372	-	35,114,083	223,515,455	-20,990,545	
188,401,372	-	35,114,083	223,515,455	-20,990,545	
59,241,937	-	14,483,679	73,725,616	-12,040,384	
32,972,168	-	10,478,638	43,450,806	-4,018,194	
35,439,572	-	3,778,000	39,217,572	-2,069,428	
60,747,695	-	6,373,766	67,121,461	-2,862,539	
65,869,585	-	-	65,869,585	-2,480,415	
65,869,585	-	-	65,869,585	-2,480,415	
11,646,011	-	-	11,646,011	-2,153,989	
54,223,574	-	-	54,223,574	-326,426	
118,833,331	-	-	118,833,331	-23,214,669	
118,833,331	-	-	118,833,331	-23,214,669	
118,833,331	-	-	118,833,331	-23,214,669	
1,711,684,167	-	2,762,285	1,714,446,452	-48,263,548	
1,648,687,901	-	2,762,285	1,651,450,186	-42,851,814	
1,648,687,901	-	2,762,285	1,651,450,186	-42,851,814	
62,996,266	-	-	62,996,266	-5,411,734	

新竹市
歲出政事

中華民國

經常門

科 目				預 算 數		
款	項	目	名 稱	本 年 度 預 算 數	預 算 增 減 數	合 計
14	001	01	68030650100 一般行政	20,197,000	-	20,197,000
		02	68030650300 殯葬管理	48,211,000	-	48,211,000
			69000000000 國民就業支出	55,852,000	-2,989,000	52,863,000
			69020300000 新竹市政府	55,852,000	-2,989,000	52,863,000
15	001	01	69020300100 勞資關係與福利	37,011,000	-	37,011,000
		02	69020300200 職訓及就業輔導	18,841,000	-2,989,000	15,852,000
			70000000000 醫療保健支出	170,262,000	28,903,000	199,165,000
			70110900000 新竹市衛生局	170,262,000	28,903,000	199,165,000
16	001	01	70110900100 一般行政	51,148,000	1,700,000	52,848,000
		02	70110900200 衛生業務	76,934,000	27,203,000	104,137,000
		03	70110900300 衛生所業務	42,180,000	-	42,180,000
			72000000000 社區發展支出	37,069,000	2,384,000	39,453,000
17	001		72020300000 新竹市政府	37,069,000	2,384,000	39,453,000
		01	72020300100 社政業務	37,069,000	2,384,000	39,453,000
			73000000000 環境保護支出	875,286,000	33,781,000	909,067,000
			73020300000 新竹市政府	73,483,000	-	73,483,000
18	001	01	73020300300 下水道業務	73,483,000	-	73,483,000
			73121000000 新竹市環境保護局	801,803,000	33,781,000	835,584,000
		01	73121000100 一般行政	319,227,000	-	319,227,000
		02	73121000200 環保業務	482,576,000	33,781,000	516,357,000
002		75000000000 退休撫卹給付支出	2,110,240,000	-	2,110,240,000	
		75020300000 新竹市政府	1,510,903,000	-	1,510,903,000	
	01	75020300100 新竹市地方教育發展基金	1,510,903,000	-	1,510,903,000	
	75700020000 公務人員退休給付	569,012,000	-	569,012,000		

總決算

別決算表

104年度

單位：新臺幣元

決 算 數				比較增減數	說 明
實 現 數	應 付 數	保 留 數	合 計		
19,005,307	-	-	19,005,307	-1,191,693	
43,990,959	-	-	43,990,959	-4,220,041	
40,119,694	-	-	40,119,694	-12,743,306	
40,119,694	-	-	40,119,694	-12,743,306	
31,182,469	-	-	31,182,469	-5,828,531	
8,937,225	-	-	8,937,225	-6,914,775	
166,071,057	-	10,078,285	176,149,342	-23,015,658	
166,071,057	-	10,078,285	176,149,342	-23,015,658	
47,787,823	-	-	47,787,823	-5,060,177	
81,353,529	-	10,078,285	91,431,814	-12,705,186	
36,929,705	-	-	36,929,705	-5,250,295	
27,420,185	-	4,710,725	32,130,910	-7,322,090	
27,420,185	-	4,710,725	32,130,910	-7,322,090	
27,420,185	-	4,710,725	32,130,910	-7,322,090	
769,318,504	-	64,278,577	833,597,081	-75,469,919	
44,320,744	-	19,554,329	63,875,073	-9,607,927	
44,320,744	-	19,554,329	63,875,073	-9,607,927	
724,997,760	-	44,724,248	769,722,008	-65,861,992	
305,654,231	-	-	305,654,231	-13,572,769	
419,343,529	-	44,724,248	464,067,777	-52,289,223	
2,072,198,954	-	-	2,072,198,954	-38,041,046	
1,510,903,000	-	-	1,510,903,000	-	
1,510,903,000	-	-	1,510,903,000	-	
536,157,511	-	-	536,157,511	-32,854,489	

新竹市 歲出政事

中華民國

經常門

科 目				預 算 數			
款	項	目	名 稱	本 年 度 預 算 數	預 算 增 減 數	合 計	
19	003	01	75700020200 公務人員退休給付	569,012,000	-	569,012,000	
			75700030000 公務人員撫卹給付	28,325,000	-	28,325,000	
	004	01	75700030300 公務人員撫卹給付	28,325,000	-	28,325,000	
			75700050000 公務人員因公致殘廢死亡慰問金	2,000,000	-	2,000,000	
	001	01	75700050400 公務人員因公致殘廢死亡慰問金	2,000,000	-	2,000,000	
			77000000000 警政支出	1,443,188,000	9,820,000	1,453,008,000	
	20	001		77090800000 新竹市警察局	1,443,188,000	9,820,000	1,453,008,000
			01	77090800100 一般行政	1,306,640,000	-	1,306,640,000
			77090800200 警政業務	136,548,000	9,820,000	146,368,000	
		001	79000000000 債務付息支出	189,000,000	-	189,000,000	
21	001		79020300000 新竹市政府	189,000,000	-	189,000,000	
		01	79020300100 債務付息	189,000,000	-	189,000,000	
	001		89000000000 其他支出	163,900,000	17,608,646	181,508,646	
			89020300000 新竹市政府	77,900,000	2,537,000	80,437,000	
22	001	01	89020300100 新竹市地方教育發展基金	60,000,000	-	60,000,000	
		03	89020300400 賠償準備金	1,000,000	19,361,000	20,361,000	
	002	04	89020307900 第一預備金	16,900,000	-16,824,000	76,000	
			89700040000 公務人員各項補助	56,000,000	-	56,000,000	
	003	01	89700040200 公務人員各項補助	56,000,000	-	56,000,000	
			89700060000 災害準備金	-	15,071,646	15,071,646	
	004	01	89700060300 災害準備金	-	15,071,646	15,071,646	
			89700070000 各類員工待遇準備	30,000,000	-	30,000,000	
001	01	89700070500 各類員工待遇準備	30,000,000	-	30,000,000		
		90000000000 第二預備金	900,000,000	-887,156,000	12,844,000		
	001	90809980000 第二預備金	900,000,000	-887,156,000	12,844,000		

總決算

別決算表

104年度

單位：新臺幣元

決 算 數				比較增減數	說 明
實 現 數	應 付 數	保 留 數	合 計		
536,157,511	-	-	536,157,511	-32,854,489	
25,098,443	-	-	25,098,443	-3,226,557	
25,098,443	-	-	25,098,443	-3,226,557	
40,000	-	-	40,000	-1,960,000	
40,000	-	-	40,000	-1,960,000	
1,282,135,808	-	15,802,410	1,297,938,218	-155,069,782	
1,282,135,808	-	15,802,410	1,297,938,218	-155,069,782	
1,168,677,119	-	5,982,410	1,174,659,529	-131,980,471	
113,458,689	-	9,820,000	123,278,689	-23,089,311	
128,082,242	-	-	128,082,242	-60,917,758	
128,082,242	-	-	128,082,242	-60,917,758	
128,082,242	-	-	128,082,242	-60,917,758	
140,414,496	-	1,728,448	142,142,944	-39,365,702	
80,065,366	-	-	80,065,366	-371,634	
60,000,000	-	-	60,000,000	-	
20,065,366	-	-	20,065,366	-295,634	
-	-	-	-	-76,000	
47,005,932	-	-	47,005,932	-8,994,068	
47,005,932	-	-	47,005,932	-8,994,068	
13,343,198	-	1,728,448	15,071,646	-	
13,343,198	-	1,728,448	15,071,646	-	
-	-	-	-	-30,000,000	
-	-	-	-	-30,000,000	
-	-	-	-	-12,844,000	
-	-	-	-	-12,844,000	

新竹市
歲出政事

中華民國

經常門

科 目				預 算 數		
款	項	目	名 稱	本 年 度 預 算 數	預 算 增 減 數	合 計
		01	90809980100 第二預備金	900,000,000	-887,156,000	12,844,000
經常門總計				15,352,577,000	-373,917,354	14,978,659,646

總決算

別決算表

104年度

單位：新臺幣元

決 算 數				比 較 增 減 數	說 明
實 現 數	應 付 數	保 留 數	合 計		
-	-	-	-	-12,844,000	
13,928,499,630	124,086	256,030,060	14,184,653,776	-794,005,870	

新竹市 歲出政事

中華民國

資本門

科 目			預 算 數			
款	項	目	名 稱	本 年 度 預 算 數	預 算 增 減 數	合 計
01			3100000000 政權行使支出	4,925,000	-	4,925,000
	001		3101010000 新竹市議會	4,925,000	-	4,925,000
		01	3101010010 一般行政	4,925,000	-	4,925,000
02			3200000000 行政支出	10,903,000	23,746,000	34,649,000
	001		3202030000 新竹市政府	10,903,000	23,746,000	34,649,000
		01	3202030010 一般行政	4,730,000	12,699,000	17,429,000
		02	3202030020 主計業務	500,000	-	500,000
		03	3202030030 人事業務	125,000	-	125,000
		04	3202030050 政風業務	25,000	-	25,000
		05	3202030060 施政計畫綜合業務	5,523,000	11,047,000	16,570,000
03			3300000000 民政支出	347,479,000	43,180,000	390,659,000
	001		3302030000 新竹市政府	243,800,000	30,809,000	274,609,000
		01	3302030020 民政業務	240,000,000	29,609,000	269,609,000
		02	3302030040 役政業務	2,000,000	-	2,000,000
		03	3302030050 地政業務	1,800,000	1,200,000	3,000,000
	002		3303050000 新竹市東區區公所	5,420,000	-	5,420,000
		01	3303050010 一般行政	420,000	-	420,000
		02	3303050030 區公所業務	5,000,000	-	5,000,000
	003		3303051000 新竹市北區區公所	5,720,000	6,000,000	11,720,000
		01	3303051010 一般行政	630,000	-	630,000
		02	3303051030 區公所業務	5,090,000	6,000,000	11,090,000
	004		3303052000 新竹市香山區公所	5,040,000	-	5,040,000
		01	3303052030 區公所業務	5,040,000	-	5,040,000
	005		3303055000 新竹市東區戶政事務所	316,000	811,000	1,127,000

總決算

別決算表

104年度

單位：新臺幣元

決 算 數				比較增減數	說 明
實 現 數	應 付 數	保 留 數	合 計		
2,273,935	-	1,600,000	3,873,935	-1,051,065	
2,273,935	-	1,600,000	3,873,935	-1,051,065	
2,273,935	-	1,600,000	3,873,935	-1,051,065	
8,857,454	-	13,071,200	21,928,654	-12,720,346	
8,857,454	-	13,071,200	21,928,654	-12,720,346	
1,839,253	-	3,000,000	4,839,253	-12,589,747	
383,030	-	-	383,030	-116,970	
124,360	-	-	124,360	-640	
24,060	-	-	24,060	-940	
6,486,751	-	10,071,200	16,557,951	-12,049	
149,847,740	-	229,144,381	378,992,121	-11,666,879	
50,684,409	-	216,250,523	266,934,932	-7,674,068	
46,807,091	-	215,350,523	262,157,614	-7,451,386	
1,777,318	-	-	1,777,318	-222,682	
2,100,000	-	900,000	3,000,000	-	
5,117,103	-	189,533	5,306,636	-113,364	
419,640	-	-	419,640	-360	
4,697,463	-	189,533	4,886,996	-113,004	
5,521,090	-	4,620,476	10,141,566	-1,578,434	
602,186	-	-	602,186	-27,814	
4,918,904	-	4,620,476	9,539,380	-1,550,620	
4,658,434	-	-	4,658,434	-381,566	
4,658,434	-	-	4,658,434	-381,566	
1,002,610	-	-	1,002,610	-124,390	

新竹市
歲出政事

中華民國

資本門

科 目				預 算 數		
款	項	目	名 稱	本 年 度 預 算 數	預 算 增 減 數	合 計
		01	33030550200 民政業務	316,000	811,000	1,127,000
	006		33030560000 新竹市北區戶政事務所	88,000	-	88,000
		01	33030560200 民政業務	88,000	-	88,000
	007		33030570000 新竹市香山戶政事務所	102,000	-	102,000
		01	33030570200 民政業務	102,000	-	102,000
	008		33040600000 新竹市地政事務所	9,966,000	-	9,966,000
		01	33040600100 一般行政	1,466,000	-	1,466,000
		02	33040600500 地政業務	8,500,000	-	8,500,000
	009		33100850000 新竹市消防局	77,027,000	5,560,000	82,587,000
		01	33100850100 一般行政	62,300,000	1,800,000	64,100,000
		02	33100850600 消防業務	14,727,000	3,760,000	18,487,000
04			34000000000 財務支出	7,872,000	-	7,872,000
	001		34020300000 新竹市政府	786,000	-	786,000
		01	34020300200 財政及公產業務	786,000	-	786,000
	002		34050700000 新竹市稅務局	7,086,000	-	7,086,000
		01	34050700100 一般行政	3,576,000	-	3,576,000
		02	34050700300 稅捐稽徵業務	3,510,000	-	3,510,000
05			51000000000 教育支出	466,057,000	57,356,000	523,413,000
	001		51020300000 新竹市政府	466,057,000	57,356,000	523,413,000
		01	51020300100 新竹市地方教育發展基金	466,057,000	57,356,000	523,413,000
06			53000000000 文化支出	122,233,000	53,744,000	175,977,000
	001		53066200000 新竹市立體育場	95,000	-	95,000
		01	53066200500 體育場管理	95,000	-	95,000
	002		53071060000 新竹市文化局	114,055,000	53,744,000	167,799,000

總決算

別決算表

104年度

單位：新臺幣元

決 算 數				比較增減數	說 明
實 現 數	應 付 數	保 留 數	合 計		
1,002,610	-	-	1,002,610	-124,390	
88,000	-	-	88,000	-	
88,000	-	-	88,000	-	
76,637	-	-	76,637	-25,363	
76,637	-	-	76,637	-25,363	
9,776,174	-	-	9,776,174	-189,826	
1,296,174	-	-	1,296,174	-169,826	
8,480,000	-	-	8,480,000	-20,000	
72,923,283	-	8,083,849	81,007,132	-1,579,868	
55,478,003	-	8,083,849	63,561,852	-538,148	
17,445,280	-	-	17,445,280	-1,041,720	
4,477,358	-	2,360,000	6,837,358	-1,034,642	
254,189	-	-	254,189	-531,811	
254,189	-	-	254,189	-531,811	
4,223,169	-	2,360,000	6,583,169	-502,831	
1,413,878	-	1,800,000	3,213,878	-362,122	
2,809,291	-	560,000	3,369,291	-140,709	
523,327,783	-	-	523,327,783	-85,217	
523,327,783	-	-	523,327,783	-85,217	
523,327,783	-	-	523,327,783	-85,217	
28,160,529	-	42,990,161	71,150,690	-104,826,310	
95,000	-	-	95,000	-	
95,000	-	-	95,000	-	
23,230,251	-	42,990,161	66,220,412	-101,578,588	

新竹市
歲出政事

中華民國

資本門

科 目				預 算 數		
款	項	目	名 稱	本 年 度 預 算 數	預 算 增 減 數	合 計
		01	53071060100 一般行政	-	2,200,000	2,200,000
		02	53071060400 文教活動	114,055,000	51,544,000	165,599,000
	003		53086000000 新竹市立動物園	8,083,000	-	8,083,000
		01	53086000100 一般行政	83,000	-	83,000
		02	53086000300 動物園管理	8,000,000	-	8,000,000
07			58000000000 農業支出	53,657,000	117,421,000	171,078,000
	001		58020300000 新竹市政府	53,657,000	117,421,000	171,078,000
		01	58020300100 農業管理與輔導業務	636,000	23,176,000	23,812,000
		02	58020300200 水產業務	-	11,000,000	11,000,000
		03	58020300300 水土保持	-	52,645,000	52,645,000
		04	58020300400 水利行政	53,021,000	30,600,000	83,621,000
08			59000000000 工業支出	416,511,000	179,405,000	595,916,000
	001		59020300000 新竹市政府	416,511,000	179,405,000	595,916,000
		01	59020300100 建管行政	75,000	-	75,000
		02	59020300200 其他公共工程	206,216,000	27,405,000	233,621,000
		03	59020300300 新竹市都市開發暨更新基金	210,220,000	152,000,000	362,220,000
09			60000000000 交通支出	885,933,000	-147,058,000	738,875,000
	001		60020300000 新竹市政府	885,933,000	-147,058,000	738,875,000
		01	60020300200 道路養護	132,484,000	61,269,000	193,753,000
		02	60020300300 交通管理業務	18,320,000	22,302,000	40,622,000
		03	60020300400 道路橋樑工程	735,129,000	-230,629,000	504,500,000
10			61000000000 其他經濟服務支出	189,644,000	105,285,000	294,929,000
	001		61020300000 新竹市政府	189,644,000	105,285,000	294,929,000
		01	61020300100 觀光與公用事業管理	3,637,000	34,085,000	37,722,000

總決算

別決算表

104年度

單位：新臺幣元

決 算 數				比 較 增 減 數	說 明
實 現 數	應 付 數	保 留 數	合 計		
1,630,675	-	-	1,630,675	-569,325	
21,599,576	-	42,990,161	64,589,737	-101,009,263	
4,835,278	-	-	4,835,278	-3,247,722	
83,000	-	-	83,000	-	
4,752,278	-	-	4,752,278	-3,247,722	
30,001,526	-	139,143,652	169,145,178	-1,932,822	
30,001,526	-	139,143,652	169,145,178	-1,932,822	
1,833,126	-	21,896,274	23,729,400	-82,600	
-	-	10,800,667	10,800,667	-199,333	
2,836,881	-	48,687,685	51,524,566	-1,120,434	
25,331,519	-	57,759,026	83,090,545	-530,455	
381,273,684	-	190,865,556	572,139,240	-23,776,760	
381,273,684	-	190,865,556	572,139,240	-23,776,760	
66,200	-	-	66,200	-8,800	
88,460,852	-	130,620,838	219,081,690	-14,539,310	
292,746,632	-	60,244,718	352,991,350	-9,228,650	
317,161,773	-	352,562,310	669,724,083	-69,150,917	
317,161,773	-	352,562,310	669,724,083	-69,150,917	
129,256,009	-	48,484,299	177,740,308	-16,012,692	
9,573,919	-	30,218,240	39,792,159	-829,841	
178,331,845	-	273,859,771	452,191,616	-52,308,384	
161,437,437	-	130,729,195	292,166,632	-2,762,368	
161,437,437	-	130,729,195	292,166,632	-2,762,368	
902,415	-	35,681,097	36,583,512	-1,138,488	

新竹市
歲出政事

中華民國

資本門

科 目			預 算 數			
款	項	目	名 稱	本 年 度 預 算 數	預 算 增 減 數	合 計
11	001	02	61020300200 工商業與度量衡管理	945,000	500,000	1,445,000
		03	61020300300 市場管理	10,350,000	-	10,350,000
		04	61020300400 公園與路燈管理	174,712,000	70,700,000	245,412,000
		68000000000 福利服務支出	9,261,000	9,824,000	19,085,000	
		68020300000 新竹市政府	5,631,000	9,824,000	15,455,000	
		01	68020300200 社會福利	5,631,000	9,824,000	15,455,000
		002	68030650000 新竹市殯葬管理所	3,630,000	-	3,630,000
		01	68030650300 殯葬管理	3,630,000	-	3,630,000
		12	69000000000 國民就業支出	700,000	300,000	1,000,000
		001	69020300000 新竹市政府	700,000	300,000	1,000,000
		13	001	01	69020300100 勞資關係與福利	400,000
02	69020300200 職訓及就業輔導			300,000	-	300,000
70000000000 醫療保健支出	1,930,000			493,000	2,423,000	
70110900000 新竹市衛生局	1,930,000			493,000	2,423,000	
01	70110900100 一般行政			35,000	-	35,000
14	001	02	70110900200 衛生業務	1,751,000	493,000	2,244,000
		03	70110900300 衛生所業務	144,000	-	144,000
		72000000000 社區發展支出	500,000	-	500,000	
15	001	72020300000 新竹市政府	500,000	-	500,000	
		01	72020300100 社政業務	500,000	-	500,000
		73000000000 環境保護支出	413,294,000	136,179,000	549,473,000	
		73020300000 新竹市政府	379,894,000	84,625,000	464,519,000	
002	01	73020300300 下水道業務	379,894,000	84,625,000	464,519,000	
	73121000000 新竹市環境保護局	33,400,000	51,554,000	84,954,000		

總決算

別決算表

104年度

單位：新臺幣元

決 算 數				比較增減數	說 明
實 現 數	應 付 數	保 留 數	合 計		
1,041,360	-	400,000	1,441,360	-3,640	
1,512,092	-	8,683,246	10,195,338	-154,662	
157,981,570	-	85,964,852	243,946,422	-1,465,578	
13,130,748	-	5,075,666	18,206,414	-878,586	
9,561,484	-	5,075,666	14,637,150	-817,850	
9,561,484	-	5,075,666	14,637,150	-817,850	
3,569,264	-	-	3,569,264	-60,736	
3,569,264	-	-	3,569,264	-60,736	
281,951	-	-	281,951	-718,049	
281,951	-	-	281,951	-718,049	
281,951	-	-	281,951	-418,049	
-	-	-	-	-300,000	
1,142,404	-	-	1,142,404	-1,280,596	
1,142,404	-	-	1,142,404	-1,280,596	
26,000	-	-	26,000	-9,000	
1,017,404	-	-	1,017,404	-1,226,596	
99,000	-	-	99,000	-45,000	
90,000	-	-	90,000	-410,000	
90,000	-	-	90,000	-410,000	
90,000	-	-	90,000	-410,000	
409,049,462	-	109,650,900	518,700,362	-30,772,638	
375,307,949	-	67,690,197	442,998,146	-21,520,854	
375,307,949	-	67,690,197	442,998,146	-21,520,854	
33,741,513	-	41,960,703	75,702,216	-9,251,784	

新竹市
歲出政事

中華民國

資本門

科 目				預 算 數		
款	項	目	名 稱	本 年 度 預 算 數	預 算 增 減 數	合 計
16	001	01	73121000200 環保業務	33,400,000	51,554,000	84,954,000
			77000000000 警政支出	28,187,000	27,942,000	56,129,000
			77090800000 新竹市警察局	28,187,000	27,942,000	56,129,000
		01	77090800100 一般行政	11,907,000	-	11,907,000
		02	77090800200 警政業務	16,280,000	27,942,000	44,222,000
17	002		89000000000 其他支出	186,000,000	-15,071,646	170,928,354
			89700060000 災害準備金	186,000,000	-15,071,646	170,928,354
		01	89700060300 災害準備金	186,000,000	-15,071,646	170,928,354
資本門總計				3,145,086,000	592,745,354	3,737,831,354
經資門總計				18,497,663,000	218,828,000	18,716,491,000

總決算

別決算表

104年度

單位：新臺幣元

決 算 數				比較增減數	說 明
實 現 數	應 付 數	保 留 數	合 計		
33,741,513	-	41,960,703	75,702,216	-9,251,784	
35,135,278	-	19,072,840	54,208,118	-1,920,882	
35,135,278	-	19,072,840	54,208,118	-1,920,882	
11,480,345	-	413,840	11,894,185	-12,815	
23,654,933	-	18,659,000	42,313,933	-1,908,067	
2,293,000	-	22,544,978	24,837,978	-146,090,376	
2,293,000	-	22,544,978	24,837,978	-146,090,376	
2,293,000	-	22,544,978	24,837,978	-146,090,376	
2,067,942,062	-	1,258,810,839	3,326,752,901	-411,078,453	
15,996,441,692	124,086	1,514,840,899	17,511,406,677	-1,205,084,323	

經常
資本 門併計

科 目				預 算 數			
款	項	目	節	名 稱	本 年 度 預 算 數	預 算 增 減 數	合 計
01				00010000000	190,780,000	-	190,780,000
	001			新竹市議會主管			
				00010100000	190,780,000	-	190,780,000
		01		新竹市議會			
				31010100100	80,417,000	-	80,417,000
				一般行政			
		01		31010100101	61,162,000	-	61,162,000
				行政管理			
		02		31010100102	19,255,000	-	19,255,000
				廳舍管理及財產保養			
		02		31010100200	108,723,000	-	108,723,000
				議事業務			
		01		31010100201	13,591,000	-	13,591,000
				業務管理			
		02		31010100202	6,151,000	-	6,151,000
				召開定期會			
		03		31010100203	2,802,000	-	2,802,000
				召開臨時會			
		04		31010100204	86,179,000	-	86,179,000
				法令研究			
		03		31010107900	1,640,000	-	1,640,000
				第一預備金			
		01		31010107901	1,640,000	-	1,640,000
				第一預備金			
02				00020000000	12,469,705,000	826,999,000	13,296,704,000
	001			新竹市政府主管			
				00020300000	12,469,705,000	826,999,000	13,296,704,000
		01		新竹市政府			
				32020300100	163,418,000	15,586,000	179,004,000
				一般行政			
		01		32020300101	152,667,000	15,586,000	168,253,000
				行政管理			
		02		32020300102	8,651,000	-	8,651,000
				文書管理			
		03		32020300104	2,100,000	-	2,100,000
				法制管理與訴願審議			
		02		32020300200	31,187,000	-	31,187,000
				主計業務			
		01		32020300201	19,914,000	-	19,914,000
				主計行政			
		02		32020300202	11,273,000	-	11,273,000
				主計工作			
		03		32020300300	29,585,000	-	29,585,000
				人事業務			
		01		32020300301	17,486,000	-	17,486,000
				人事行政			
		02		32020300302	3,420,000	-2,000,000	1,420,000
				組織任免			
		03		32020300303	1,525,000	2,000,000	3,525,000
				考核獎懲			

總決算 別決算表

104年度

單位：新臺幣元

決 算 數				比較增減數	說 明
實 現 數	應 付 數	保 留 數	合 計		
169,252,810	-	2,218,192	171,471,002	-19,308,998	
169,252,810	-	2,218,192	171,471,002	-19,308,998	
67,594,632	-	1,600,000	69,194,632	-11,222,368	
54,844,211	-	-	54,844,211	-6,317,789	
12,750,421	-	1,600,000	14,350,421	-4,904,579	
101,658,178	-	618,192	102,276,370	-6,446,630	
12,017,381	-	567,853	12,585,234	-1,005,766	
5,792,602	-	50,339	5,842,941	-308,059	
2,507,027	-	-	2,507,027	-294,973	
81,341,168	-	-	81,341,168	-4,837,832	
-	-	-	-	-1,640,000	
-	-	-	-	-1,640,000	
11,526,159,272	124,086	1,280,564,776	12,806,848,134	-489,855,866	
11,526,159,272	124,086	1,280,564,776	12,806,848,134	-489,855,866	
148,898,793	124,086	5,843,780	154,866,659	-24,137,341	
138,923,229	124,086	5,843,780	144,891,095	-23,361,905	
7,973,389	-	-	7,973,389	-677,611	
2,002,175	-	-	2,002,175	-97,825	
28,856,758	-	185,000	29,041,758	-2,145,242	
18,623,825	-	-	18,623,825	-1,290,175	
10,232,933	-	185,000	10,417,933	-855,067	
26,874,929	-	-	26,874,929	-2,710,071	
16,793,898	-	-	16,793,898	-692,102	
1,296,528	-	-	1,296,528	-123,472	
2,481,652	-	-	2,481,652	-1,043,348	

經常
資本
門併計

科 目				預 算 數			
款	項	目	節	名 稱	本 年 度 預 算 數	預 算 增 減 數	合 計
			04	32020300304 福利給與	7,154,000	-	7,154,000
		04		32020300400 公務人員訓練業務	921,000	-	921,000
			01	32020300401 公務人員訓練進修	921,000	-	921,000
		05		32020300500 政風業務	12,837,000	-	12,837,000
			01	32020300501 政風行政	12,249,000	-	12,249,000
			02	32020300502 政風預防	434,000	-	434,000
			03	32020300503 政風查處	154,000	-	154,000
		06		32020300600 施政計畫綜合業務	35,136,000	11,447,000	46,583,000
			01	32020300602 設計規劃	11,277,000	-	11,277,000
			02	32020300603 管制考核	141,000	-	141,000
			03	32020300604 行政資訊	23,718,000	11,447,000	35,165,000
		07		33020300200 民政業務	391,586,000	41,604,000	433,190,000
			01	33020300201 民政行政	25,026,000	-	25,026,000
			02	33020300202 健全基層組織	19,713,000	2,724,000	22,437,000
			03	33020300203 調解行政	220,501,000	29,609,000	250,110,000
			04	33020300204 國際聯誼	3,057,000	-	3,057,000
			05	33020300205 戶政工作	98,925,000	-	98,925,000
			06	33020300206 地方公職人員選舉	-	697,000	697,000
			07	33020300207 大陸事務	2,094,000	-	2,094,000
			08	33020300208 客家與原住民事務	22,270,000	8,574,000	30,844,000
		08		33020300400 役政業務	20,396,000	300,000	20,696,000
			01	33020300401 役政工作	14,663,000	-	14,663,000
			02	33020300403 協辦軍事及役政業務	5,733,000	300,000	6,033,000
		09		33020300500 地政業務	34,805,000	1,200,000	36,005,000
			01	33020300501 地政行政	27,638,000	-	27,638,000

總決算

別決算表

104年度

單位：新臺幣元

決 算 數				比較增減數	說 明
實 現 數	應 付 數	保 留 數	合 計		
6,302,851	-	-	6,302,851	-851,149	
805,624	-	-	805,624	-115,376	
805,624	-	-	805,624	-115,376	
10,278,379	-	-	10,278,379	-2,558,621	
9,793,298	-	-	9,793,298	-2,455,702	
356,417	-	-	356,417	-77,583	
128,664	-	-	128,664	-25,336	
29,539,697	-	16,198,975	45,738,672	-844,328	
7,177,535	-	4,039,200	11,216,735	-60,265	
140,272	-	-	140,272	-728	
22,221,890	-	12,159,775	34,381,665	-783,335	
190,615,760	-	223,551,763	414,167,523	-19,022,477	
23,571,300	-	-	23,571,300	-1,454,700	
13,177,780	-	4,286,053	17,463,833	-4,973,167	
33,421,718	-	213,869,515	247,291,233	-2,818,767	
1,802,395	-	-	1,802,395	-1,254,605	
97,522,411	-	480,000	98,002,411	-922,589	
-	-	697,000	697,000	-	
600,940	-	-	600,940	-1,493,060	
20,519,216	-	4,219,195	24,738,411	-6,105,589	
14,930,005	-	-	14,930,005	-5,765,995	
9,466,807	-	-	9,466,807	-5,196,193	
5,463,198	-	-	5,463,198	-569,802	
33,920,649	-	900,000	34,820,649	-1,184,351	
26,898,841	-	-	26,898,841	-739,159	

經常
資本
門併計

科 目				預 算 數			
款	項	目	節	名 稱	本 年 度 預 算 數	預 算 增 減 數	合 計
			02	33020300502 地籍管理	3,089,000	-	3,089,000
			03	33020300503 地價工作	1,365,000	1,200,000	2,565,000
			04	33020300505 地用工作	677,000	-	677,000
			05	33020300506 地籍測量	2,036,000	-	2,036,000
		10		34020300200 財政及公產業務	63,568,000	300,000	63,868,000
			01	34020300201 財務行政	24,137,000	-	24,137,000
			02	34020300202 財務管理	1,492,000	-	1,492,000
			03	34020300203 金融管理	77,000	-	77,000
			04	34020300204 公有財產管理	32,201,000	-	32,201,000
			05	34020300205 庫款支付工作	2,293,000	-	2,293,000
			06	34020300206 菸酒管理	3,368,000	300,000	3,668,000
		11		51020300100 新竹市地方教育發展基金	5,493,202,000	194,275,000	5,687,477,000
			01	51020300101 教育業務	5,027,145,000	136,919,000	5,164,064,000
			02	51020300102 教育建築及設備	466,057,000	57,356,000	523,413,000
		12		53020300200 禮俗文獻	5,613,000	40,000	5,653,000
			01	53020300201 宗教禮儀	5,613,000	40,000	5,653,000
		13		58020300100 農業管理與輔導業務	25,554,000	27,146,000	52,700,000
			01	58020300101 農業管理	14,970,000	1,056,000	16,026,000
			02	58020300102 農會輔導	4,181,000	148,000	4,329,000
			03	58020300103 農產運銷	182,000	-	182,000
			04	58020300104 林務管理	111,000	-	111,000
			05	58020300105 畜產推廣	946,000	362,000	1,308,000
			06	58020300106 防疫工作	5,164,000	25,580,000	30,744,000
		14		58020300200 水產業務	9,792,000	16,000,000	25,792,000
			01	58020300201 漁業管理與輔導	9,339,000	-	9,339,000

總決算

別決算表

104年度

單位：新臺幣元

決 算 數				比較增減數	說 明
實 現 數	應 付 數	保 留 數	合 計		
3,012,203	-	-	3,012,203	-76,797	
1,480,907	-	900,000	2,380,907	-184,093	
664,306	-	-	664,306	-12,694	
1,864,392	-	-	1,864,392	-171,608	
51,793,465	-	300,000	52,093,465	-11,774,535	
22,746,698	-	-	22,746,698	-1,390,302	
794,700	-	-	794,700	-697,300	
16,002	-	-	16,002	-60,998	
25,400,041	-	-	25,400,041	-6,800,959	
1,438,737	-	-	1,438,737	-854,263	
1,397,287	-	300,000	1,697,287	-1,970,713	
5,638,596,296	-	-	5,638,596,296	-48,880,704	
5,115,268,513	-	-	5,115,268,513	-48,795,487	
523,327,783	-	-	523,327,783	-85,217	
3,159,764	-	1,408,000	4,567,764	-1,085,236	
3,159,764	-	1,408,000	4,567,764	-1,085,236	
24,479,889	-	21,896,274	46,376,163	-6,323,837	
12,393,259	-	-	12,393,259	-3,632,741	
3,476,857	-	-	3,476,857	-852,143	
148,785	-	-	148,785	-33,215	
47,501	-	-	47,501	-63,499	
1,091,063	-	-	1,091,063	-216,937	
7,322,424	-	21,896,274	29,218,698	-1,525,302	
9,363,516	-	14,550,667	23,914,183	-1,877,817	
7,742,594	-	-	7,742,594	-1,596,406	

經常
資本 門併計

科 目				預 算 數			
款	項	目	節	名 稱	本年度預算數	預算增減數	合 計
			02	58020300202 漁港管理	453,000	16,000,000	16,453,000
		15		58020300300 水土保持	7,883,000	70,402,000	78,285,000
			01	58020300301 水土保持生態保育	7,883,000	70,402,000	78,285,000
		16		58020300400 水利行政	55,730,000	30,600,000	86,330,000
			01	58020300401 河川管理	55,730,000	30,600,000	86,330,000
		17		59020300100 建管行政	65,313,000	20,986,000	86,299,000
			01	59020300101 發展行政	26,248,000	-	26,248,000
			02	59020300102 都市綜合規劃	2,536,000	-	2,536,000
			03	59020300103 都市計畫	285,000	-	285,000
			04	59020300104 都市設計與開發	2,847,000	8,000,000	10,847,000
			05	59020300105 違建處理	10,855,000	8,000,000	18,855,000
			06	59020300106 建築管理	10,299,000	950,000	11,249,000
			07	59020300107 使用管理	8,450,000	195,000	8,645,000
			08	59020300108 都市更新及住宅管理	3,793,000	3,841,000	7,634,000
		18		59020300200 其他公共工程	206,216,000	27,405,000	233,621,000
			01	59020300201 其他公共工程	206,216,000	27,405,000	233,621,000
		19		59020300300 新竹市都市開發暨更新基金	258,286,000	179,519,000	437,805,000
			01	59020300301 都市開發與更新	258,286,000	179,519,000	437,805,000
		20		60020300100 土木工程勘測	15,732,000	-	15,732,000
			01	60020300101 工務行政	13,776,000	-	13,776,000
			02	60020300102 工程施工查核	1,956,000	-	1,956,000
		21		60020300200 道路養護	166,880,000	61,269,000	228,149,000
			01	60020300201 道路橋樑養護	135,209,000	61,269,000	196,478,000
			02	60020300202 柏油路面修補	31,671,000	-	31,671,000
		22		60020300300 交通管理業務	76,861,000	51,666,000	128,527,000

總決算

別決算表

104年度

單位：新臺幣元

決 算 數				比較增減數	說 明
實 現 數	應 付 數	保 留 數	合 計		
1,620,922	-	14,550,667	16,171,589	-281,411	
16,847,850	-	59,018,035	75,865,885	-2,419,115	
16,847,850	-	59,018,035	75,865,885	-2,419,115	
26,945,938	-	57,816,026	84,761,964	-1,568,036	
26,945,938	-	57,816,026	84,761,964	-1,568,036	
59,795,695	-	11,323,137	71,118,832	-15,180,168	
21,817,396	-	-	21,817,396	-4,430,604	
2,153,631	-	-	2,153,631	-382,369	
221,200	-	-	221,200	-63,800	
6,712,563	-	3,100,000	9,812,563	-1,034,437	
13,240,278	-	3,971,137	17,211,415	-1,643,585	
10,080,210	-	-	10,080,210	-1,168,790	
5,377,153	-	700,000	6,077,153	-2,567,847	
193,264	-	3,552,000	3,745,264	-3,888,736	
88,460,852	-	130,620,838	219,081,690	-14,539,310	
88,460,852	-	130,620,838	219,081,690	-14,539,310	
309,150,800	-	90,557,718	399,708,518	-38,096,482	
309,150,800	-	90,557,718	399,708,518	-38,096,482	
13,917,183	-	-	13,917,183	-1,814,817	
12,356,322	-	-	12,356,322	-1,419,678	
1,560,861	-	-	1,560,861	-395,139	
157,493,145	-	49,179,666	206,672,811	-21,476,189	
131,832,745	-	48,484,299	180,317,044	-16,160,956	
25,660,400	-	695,367	26,355,767	-5,315,233	
63,537,313	-	57,718,646	121,255,959	-7,271,041	

經常
資本 門併計

科 目				預 算 數			
款	項	目	節	名 稱	本 年 度 預 算 數	預 算 增 減 數	合 計
			01	60020300301 交通行政	19,485,000	-	19,485,000
			02	60020300302 交通安全設備維護	33,479,000	6,735,000	40,214,000
			03	60020300303 交通綜合規劃	8,113,000	18,744,000	26,857,000
			04	60020300304 大眾運輸	15,784,000	26,187,000	41,971,000
		23		60020300400 道路橋樑工程	735,339,000	-230,629,000	504,710,000
			01	60020300401 道路橋樑工程	735,339,000	-230,629,000	504,710,000
		24		61020300100 觀光與公用事業管理	66,000,000	57,488,000	123,488,000
			01	61020300104 城市行銷行政	23,511,000	300,000	23,811,000
			02	61020300105 公關與新聞	12,317,000	5,212,000	17,529,000
			03	61020300106 整合行銷	15,555,000	13,226,000	28,781,000
			04	61020300107 觀光遊憩設施	14,617,000	38,750,000	53,367,000
		25		61020300200 工商業與度量衡管理	45,096,000	3,818,000	48,914,000
			01	61020300201 工商管理	45,096,000	3,818,000	48,914,000
		26		61020300300 市場管理	51,637,000	-	51,637,000
			01	61020300301 市場管理	51,637,000	-	51,637,000
		27		61020300400 公園與路燈管理	243,696,000	71,700,000	315,396,000
			01	61020300401 公園管理	63,647,000	71,700,000	135,347,000
			02	61020300402 路燈管理	180,049,000	-	180,049,000
		28		66020300200 農民保險	13,800,000	-	13,800,000
			01	66020300201 農民保險	13,800,000	-	13,800,000
		29		66020300300 社會保險	54,550,000	-	54,550,000
			01	66020300301 社會保險	54,550,000	-	54,550,000
		30		67020300100 社會救濟	140,613,000	1,435,000	142,048,000
			01	67020300101 社會救助	140,613,000	1,435,000	142,048,000
		31		68020300200 社會福利	1,623,172,000	86,585,000	1,709,757,000

總決算

別決算表

104年度

單位：新臺幣元

決 算 數				比較增減數	說 明
實 現 數	應 付 數	保 留 數	合 計		
17,773,912	-	-	17,773,912	-1,711,088	
19,086,940	-	20,333,837	39,420,777	-793,223	
2,758,227	-	22,271,248	25,029,475	-1,827,525	
23,918,234	-	15,113,561	39,031,795	-2,939,205	
178,514,731	-	273,859,771	452,374,502	-52,335,498	
178,514,731	-	273,859,771	452,374,502	-52,335,498	
60,144,352	-	50,164,776	110,309,128	-13,178,872	
21,432,497	-	300,000	21,732,497	-2,078,503	
13,872,692	-	2,490,000	16,362,692	-1,166,308	
15,869,606	-	6,701,679	22,571,285	-6,209,715	
8,969,557	-	40,673,097	49,642,654	-3,724,346	
34,013,528	-	10,878,638	44,892,166	-4,021,834	
34,013,528	-	10,878,638	44,892,166	-4,021,834	
36,951,664	-	12,461,246	49,412,910	-2,224,090	
36,951,664	-	12,461,246	49,412,910	-2,224,090	
218,729,265	-	92,338,618	311,067,883	-4,328,117	
69,017,317	-	63,781,312	132,798,629	-2,548,371	
149,711,948	-	28,557,306	178,269,254	-1,779,746	
11,646,011	-	-	11,646,011	-2,153,989	
11,646,011	-	-	11,646,011	-2,153,989	
54,223,574	-	-	54,223,574	-326,426	
54,223,574	-	-	54,223,574	-326,426	
118,833,331	-	-	118,833,331	-23,214,669	
118,833,331	-	-	118,833,331	-23,214,669	
1,658,249,385	-	7,837,951	1,666,087,336	-43,669,664	

經常
資本 門併計

科 目				預 算 數			
款	項	目	節	名 稱	本年度預算數	預算增減數	合 計
			01	68020300201 社會行政	29,092,000	5,940,000	35,032,000
			02	68020300202 身心障礙福利	276,485,000	10,677,000	287,162,000
			03	68020300203 老人福利	1,113,734,000	53,040,000	1,166,774,000
			04	68020300205 無障礙設施改善	5,370,000	-	5,370,000
			05	68020300206 社會工作	36,195,000	863,000	37,058,000
			06	68020300207 婦女福利	8,238,000	6,380,000	14,618,000
			07	68020300208 兒童及青少年福利	154,058,000	9,685,000	163,743,000
		32		69020300100 勞資關係與福利	37,411,000	300,000	37,711,000
			01	69020300101 勞工行政	18,309,000	-	18,309,000
			02	69020300102 勞資關係	2,222,000	-	2,222,000
			03	69020300103 勞動條件	1,078,000	-	1,078,000
			04	69020300104 勞工福利	15,802,000	300,000	16,102,000
		33		69020300200 職訓及就業輔導	19,141,000	-2,989,000	16,152,000
			01	69020300201 職訓及就業服務	19,141,000	-2,989,000	16,152,000
		34		72020300100 社政業務	37,569,000	2,384,000	39,953,000
			01	72020300101 團體輔導	37,569,000	2,384,000	39,953,000
		35		73020300300 下水道業務	453,377,000	84,625,000	538,002,000
			01	73020300301 下水道管理	453,377,000	84,625,000	538,002,000
		36		75020300100 新竹市地方教育發展基金	1,510,903,000	-	1,510,903,000
			01	75020300101 教育人員退休給付	1,480,335,000	-	1,480,335,000
			02	75020300102 教育人員撫卹給付	28,568,000	-	28,568,000
			03	75020300103 教育人員因公致殘廢死亡慰問金	2,000,000	-	2,000,000
		37		79020300100 債務付息	189,000,000	-	189,000,000
			01	79020300101 債務付息	189,000,000	-	189,000,000
		38		89020300100 新竹市地方教育發展基金	60,000,000	-	60,000,000

總決算

別決算表

104年度

單位：新臺幣元

決 算 數				比較增減數	說 明
實 現 數	應 付 數	保 留 數	合 計		
31,561,106	-	139,466	31,700,572	-3,331,428	
277,161,944	-	2,000,000	279,161,944	-8,000,056	
1,143,625,326	-	47,856	1,143,673,182	-23,100,818	
1,594,915	-	3,190,804	4,785,719	-584,281	
33,034,174	-	-	33,034,174	-4,023,826	
12,560,187	-	710,064	13,270,251	-1,347,749	
158,711,733	-	1,749,761	160,461,494	-3,281,506	
31,464,420	-	-	31,464,420	-6,246,580	
17,833,142	-	-	17,833,142	-475,858	
2,023,441	-	-	2,023,441	-198,559	
868,923	-	-	868,923	-209,077	
10,738,914	-	-	10,738,914	-5,363,086	
8,937,225	-	-	8,937,225	-7,214,775	
8,937,225	-	-	8,937,225	-7,214,775	
27,510,185	-	4,710,725	32,220,910	-7,732,090	
27,510,185	-	4,710,725	32,220,910	-7,732,090	
419,628,693	-	87,244,526	506,873,219	-31,128,781	
419,628,693	-	87,244,526	506,873,219	-31,128,781	
1,510,903,000	-	-	1,510,903,000	-	
1,480,335,000	-	-	1,480,335,000	-	
28,568,000	-	-	28,568,000	-	
2,000,000	-	-	2,000,000	-	
128,082,242	-	-	128,082,242	-60,917,758	
128,082,242	-	-	128,082,242	-60,917,758	
60,000,000	-	-	60,000,000	-	

經常
資本 門併計

科 目				預 算 數			
款	項	目	節	名 稱	本 年 度 預 算 數	預 算 增 減 數	合 計
03	001		01	89020300101 教育人員各項補助	60,000,000	-	60,000,000
			40	89020300400 賠償準備金	1,000,000	19,361,000	20,361,000
			01	89020300401 賠償準備金	1,000,000	19,361,000	20,361,000
			41	89020307900 第一預備金	16,900,000	-16,824,000	76,000
			01	89020307901 第一預備金	16,900,000	-16,824,000	76,000
				00030000000 民政處主管	487,103,000	6,971,000	494,074,000
				00030500000 新竹市東區區公所	134,828,000	-	134,828,000
			01	33030500100 一般行政	69,449,000	-	69,449,000
			01	33030500101 行政管理	69,449,000	-	69,449,000
			02	33030500300 區公所業務	65,379,000	-	65,379,000
			01	33030500301 民政工作	55,039,000	-	55,039,000
			02	33030500302 經建工作	5,149,000	-	5,149,000
			03	33030500303 社政工作	5,191,000	-	5,191,000
				00030510000 新竹市北區區公所	112,672,000	6,000,000	118,672,000
			01	33030510100 一般行政	58,389,000	-	58,389,000
			01	33030510101 行政管理	58,389,000	-	58,389,000
			02	33030510300 區公所業務	54,283,000	6,000,000	60,283,000
			01	33030510301 民政工作	44,608,000	-	44,608,000
			02	33030510302 經建工作	5,071,000	6,000,000	11,071,000
			03	33030510303 社政工作	4,604,000	-	4,604,000
				00030520000 新竹市香山區公所	73,253,000	-	73,253,000
			01	33030520100 一般行政	43,319,000	-	43,319,000
			01	33030520101 行政管理	43,319,000	-	43,319,000
			02	33030520300 區公所業務	29,934,000	-	29,934,000
			01	33030520301 民政工作	22,571,000	-	22,571,000

總決算

別決算表

104年度

單位：新臺幣元

決 算 數				比較增減數	說 明
實 現 數	應 付 數	保 留 數	合 計		
60,000,000	-	-	60,000,000	-	
20,065,366	-	-	20,065,366	-295,634	
20,065,366	-	-	20,065,366	-295,634	
-	-	-	-	-76,000	
-	-	-	-	-76,000	
461,738,701	-	4,810,009	466,548,710	-27,525,290	
128,010,912	-	189,533	128,200,445	-6,627,555	
65,165,678	-	-	65,165,678	-4,283,322	
65,165,678	-	-	65,165,678	-4,283,322	
62,845,234	-	189,533	63,034,767	-2,344,233	
53,402,621	-	-	53,402,621	-1,636,379	
4,826,941	-	189,533	5,016,474	-132,526	
4,615,672	-	-	4,615,672	-575,328	
106,436,251	-	4,620,476	111,056,727	-7,615,273	
54,097,692	-	-	54,097,692	-4,291,308	
54,097,692	-	-	54,097,692	-4,291,308	
52,338,559	-	4,620,476	56,959,035	-3,323,965	
43,586,885	-	-	43,586,885	-1,021,115	
4,879,860	-	4,620,476	9,500,336	-1,570,664	
3,871,814	-	-	3,871,814	-732,186	
69,385,062	-	-	69,385,062	-3,867,938	
40,535,726	-	-	40,535,726	-2,783,274	
40,535,726	-	-	40,535,726	-2,783,274	
28,849,336	-	-	28,849,336	-1,084,664	
22,069,395	-	-	22,069,395	-501,605	

經常
資本 門併計

科 目				預 算 數			
款	項	目	節	名 稱	本 年 度 預 算 數	預 算 增 減 數	合 計
			02	33030520302 經建工作	5,096,000	-	5,096,000
			03	33030520303 社政工作	2,267,000	-	2,267,000
	004			00030550000 新竹市東區戶政事務所	42,747,000	971,000	43,718,000
		01		33030550100 一般行政	39,658,000	-	39,658,000
			01	33030550101 行政管理	39,658,000	-	39,658,000
		02		33030550200 民政業務	3,089,000	971,000	4,060,000
			01	33030550205 戶政工作	3,089,000	971,000	4,060,000
	005			00030560000 新竹市北區戶政事務所	34,827,000	-	34,827,000
		01		33030560100 一般行政	33,405,000	-	33,405,000
			01	33030560101 行政管理	33,405,000	-	33,405,000
		02		33030560200 民政業務	1,422,000	-	1,422,000
			01	33030560205 戶政工作	1,422,000	-	1,422,000
	006			00030570000 新竹市香山戶政事務所	16,738,000	-	16,738,000
		01		33030570100 一般行政	15,868,000	-	15,868,000
			01	33030570101 行政管理	15,868,000	-	15,868,000
		02		33030570200 民政業務	870,000	-	870,000
			01	33030570205 戶政工作	870,000	-	870,000
	007			00030650000 新竹市殯葬管理所	72,038,000	-	72,038,000
		01		68030650100 一般行政	20,197,000	-	20,197,000
			01	68030650101 行政管理	20,197,000	-	20,197,000
		02		68030650300 殯葬管理	51,841,000	-	51,841,000
			01	68030650301 殯儀館管理	21,123,000	-	21,123,000
			02	68030650302 墓地管理	4,667,000	-	4,667,000
			03	68030650303 火化場管理	21,625,000	-	21,625,000
			04	68030650304 納骨堂管理	3,272,000	-	3,272,000

總決算

別決算表

104年度

單位：新臺幣元

決 算 數				比較增減數	說 明
實 現 數	應 付 數	保 留 數	合 計		
4,704,496	-	-	4,704,496	-391,504	
2,075,445	-	-	2,075,445	-191,555	
42,225,900	-	-	42,225,900	-1,492,100	
38,732,692	-	-	38,732,692	-925,308	
38,732,692	-	-	38,732,692	-925,308	
3,493,208	-	-	3,493,208	-566,792	
3,493,208	-	-	3,493,208	-566,792	
33,001,007	-	-	33,001,007	-1,825,993	
31,765,257	-	-	31,765,257	-1,639,743	
31,765,257	-	-	31,765,257	-1,639,743	
1,235,750	-	-	1,235,750	-186,250	
1,235,750	-	-	1,235,750	-186,250	
16,114,039	-	-	16,114,039	-623,961	
15,319,627	-	-	15,319,627	-548,373	
15,319,627	-	-	15,319,627	-548,373	
794,412	-	-	794,412	-75,588	
794,412	-	-	794,412	-75,588	
66,565,530	-	-	66,565,530	-5,472,470	
19,005,307	-	-	19,005,307	-1,191,693	
19,005,307	-	-	19,005,307	-1,191,693	
47,560,223	-	-	47,560,223	-4,280,777	
20,656,588	-	-	20,656,588	-466,412	
3,173,261	-	-	3,173,261	-1,493,739	
19,355,117	-	-	19,355,117	-2,269,883	
3,222,391	-	-	3,222,391	-49,609	

經常
資本
門併計

科 目				預 算 數			
款	項	目	節	名 稱	本 年 度 預 算 數	預 算 增 減 數	合 計
04	001	01	05	68030650305 忠靈祠管理	1,154,000	-	1,154,000
			00040000000 地政處主管	155,107,000	-	155,107,000	
			00040600000 新竹市地政事務所	155,107,000	-	155,107,000	
			33040600100 一般行政	87,161,000	-	87,161,000	
			33040600101 行政管理	87,161,000	-	87,161,000	
			33040600500 地政業務	67,946,000	-	67,946,000	
			33040600507 土地建物登記	56,436,000	-	56,436,000	
			33040600508 分割測量及地目變更	1,769,000	-	1,769,000	
			33040600509 地價工作管理	181,000	-	181,000	
			33040600510 土地使用編定	20,000	-	20,000	
			33040600511 地籍資訊管理	9,540,000	-	9,540,000	
			00050000000 稅務局主管	191,649,000	-	191,649,000	
			00050700000 新竹市稅務局	191,649,000	-	191,649,000	
			34050700100 一般行政	50,873,000	-	50,873,000	
			34050700101 行政管理	50,873,000	-	50,873,000	
05	001	01	02	34050700300 稅捐稽徵業務	140,776,000	-	140,776,000
			34050700301 稅務行政	88,694,000	-	88,694,000	
			34050700302 印花稅稽徵	1,297,000	-	1,297,000	
			34050700303 使用牌照稅稽徵	14,542,000	-	14,542,000	
			34050700304 稅務管理	13,737,000	-	13,737,000	
			34050700305 法務工作	479,000	-	479,000	
			34050700306 稽核工作	202,000	-	202,000	
			34050700307 納稅服務	3,381,000	-	3,381,000	
			34050700308 資訊管理	2,651,000	-	2,651,000	
09	34050700309 地價稅稽徵	5,292,000	-	5,292,000			

總決算

別決算表

104年度

單位：新臺幣元

決 算 數				比較增減數	說 明
實 現 數	應 付 數	保 留 數	合 計		
1,152,866	-	-	1,152,866	-1,134	
149,184,898	-	-	149,184,898	-5,922,102	
149,184,898	-	-	149,184,898	-5,922,102	
81,770,166	-	-	81,770,166	-5,390,834	
81,770,166	-	-	81,770,166	-5,390,834	
67,414,732	-	-	67,414,732	-531,268	
56,395,201	-	-	56,395,201	-40,799	
1,321,800	-	-	1,321,800	-447,200	
170,460	-	-	170,460	-10,540	
20,000	-	-	20,000	-	
9,507,271	-	-	9,507,271	-32,729	
173,708,439	-	2,360,000	176,068,439	-15,580,561	
173,708,439	-	2,360,000	176,068,439	-15,580,561	
42,854,176	-	1,800,000	44,654,176	-6,218,824	
42,854,176	-	1,800,000	44,654,176	-6,218,824	
130,854,263	-	560,000	131,414,263	-9,361,737	
83,606,745	-	-	83,606,745	-5,087,255	
1,257,106	-	-	1,257,106	-39,894	
14,239,031	-	-	14,239,031	-302,969	
11,458,055	-	560,000	12,018,055	-1,718,945	
232,218	-	-	232,218	-246,782	
179,747	-	-	179,747	-22,253	
3,217,440	-	-	3,217,440	-163,560	
2,100,269	-	-	2,100,269	-550,731	
4,924,909	-	-	4,924,909	-367,091	

經常
資本 門併計

科 目				預 算 數						
款	項	目	節	名 稱	本 年 度 預 算 數	預 算 增 減 數	合 計			
06	001	01	10	34050700310 土地增值稅稽徵	2,747,000	-	2,747,000			
			11	34050700311 房屋稅稽徵	5,381,000	-	5,381,000			
			12	34050700312 娛樂稅稽徵	455,000	-	455,000			
			13	34050700313 契稅稽徵	419,000	-	419,000			
			14	34050700314 欠稅管理	1,499,000	-	1,499,000			
				00060000000 教育處主管	33,892,000	-	33,892,000			
				00066200000 新竹市立體育場	33,892,000	-	33,892,000			
				53066200100 一般行政	6,046,000	-	6,046,000			
				01 53066200101 行政管理	6,046,000	-	6,046,000			
				02 53066200500 體育場管理	27,846,000	-	27,846,000			
				01 53066200501 體育場管理	27,846,000	-	27,846,000			
			07	001	01		00070000000 文化局主管	278,906,000	113,362,000	392,268,000
							00071060000 新竹市文化局	278,906,000	113,362,000	392,268,000
							53071060100 一般行政	68,737,000	2,210,000	70,947,000
	01 53071060101 行政管理	68,737,000				2,210,000	70,947,000			
	02 53071060400 文教活動	210,169,000				111,152,000	321,321,000			
	01 53071060401 視覺藝術	8,093,000				5,199,000	13,292,000			
	02 53071060402 藝文推廣	26,981,000				13,780,000	40,761,000			
	03 53071060403 文化資產	5,356,000				9,924,000	15,280,000			
	04 53071060404 演藝管理	24,822,000				2,234,000	27,056,000			
	05 53071060406 博物管理	22,605,000				78,752,000	101,357,000			
	06 53071060407 圖書管理	122,312,000				1,263,000	123,575,000			
08	001	01					00080000000 產業發展處主管	25,647,000	-	25,647,000
							00086000000 新竹市立動物園	25,647,000	-	25,647,000
							53086000100 一般行政	11,927,000	-	11,927,000

總決算

別決算表

104年度

單位：新臺幣元

決 算 數				比較增減數	說 明
實 現 數	應 付 數	保 留 數	合 計		
2,573,782	-	-	2,573,782	-173,218	
5,005,059	-	-	5,005,059	-375,941	
420,583	-	-	420,583	-34,417	
378,033	-	-	378,033	-40,967	
1,261,286	-	-	1,261,286	-237,714	
30,213,526	-	-	30,213,526	-3,678,474	
30,213,526	-	-	30,213,526	-3,678,474	
5,643,544	-	-	5,643,544	-402,456	
5,643,544	-	-	5,643,544	-402,456	
24,569,982	-	-	24,569,982	-3,276,018	
24,569,982	-	-	24,569,982	-3,276,018	
207,025,840	-	60,892,161	267,918,001	-124,349,999	
207,025,840	-	60,892,161	267,918,001	-124,349,999	
63,777,457	-	-	63,777,457	-7,169,543	
63,777,457	-	-	63,777,457	-7,169,543	
143,248,383	-	60,892,161	204,140,544	-117,180,456	
11,357,527	-	-	11,357,527	-1,934,473	
34,650,098	-	-	34,650,098	-6,110,902	
9,403,634	-	4,036,700	13,440,334	-1,839,666	
26,440,893	-	-	26,440,893	-615,107	
47,401,013	-	49,655,461	97,056,474	-4,300,526	
13,995,218	-	7,200,000	21,195,218	-102,379,782	
20,128,642	-	-	20,128,642	-5,518,358	
20,128,642	-	-	20,128,642	-5,518,358	
10,151,567	-	-	10,151,567	-1,775,433	

經常
資本 門併計

科 目				預 算 數			
款	項	目	節	名 稱	本 年 度 預 算 數	預 算 增 減 數	合 計
09	001	01	01	53086000101 行政管理	11,927,000	-	11,927,000
			02	53086000300 動物園管理	13,720,000	-	13,720,000
			01	53086000301 動物園管理	13,720,000	-	13,720,000
				00090000000 警察局主管	1,471,375,000	37,762,000	1,509,137,000
				00090800000 新竹市警察局	1,471,375,000	37,762,000	1,509,137,000
				77090800100 一般行政	1,318,547,000	-	1,318,547,000
			01	77090800101 行政管理	1,248,299,000	-	1,248,299,000
			02	77090800102 後勤工作	43,917,000	-	43,917,000
			03	77090800103 綜合行政工作	15,732,000	-	15,732,000
			04	77090800104 人事工作	1,774,000	-	1,774,000
			05	77090800105 會計及統計工作	457,000	-	457,000
			06	77090800106 資訊管理	7,268,000	-	7,268,000
			07	77090800107 公共關係工作	1,100,000	-	1,100,000
			02	77090800200 警政業務	152,828,000	37,762,000	190,590,000
			01	77090800201 行政工作	668,000	-	668,000
			02	77090800202 外事工作	168,000	-	168,000
			03	77090800203 保安工作	46,295,000	27,942,000	74,237,000
			04	77090800204 保防工作	822,000	-	822,000
			05	77090800205 督察工作	2,943,000	-	2,943,000
			06	77090800206 防治工作	7,171,000	-	7,171,000
			07	77090800207 交通秩序管理	40,035,000	-	40,035,000
			08	77090800208 妨礙交通車輛拖吊	30,297,000	-	30,297,000
			09	77090800209 刑事工作	12,176,000	9,820,000	21,996,000
10	77090800210 訓練工作	499,000	-	499,000			
11	77090800211 勤務指揮中心	4,856,000	-	4,856,000			

總決算 別決算表

104年度

單位：新臺幣元

決 算 數				比較增減數	說 明
實 現 數	應 付 數	保 留 數	合 計		
10,151,567	-	-	10,151,567	-1,775,433	
9,977,075	-	-	9,977,075	-3,742,925	
9,977,075	-	-	9,977,075	-3,742,925	
1,317,271,086	-	34,875,250	1,352,146,336	-156,990,664	
1,317,271,086	-	34,875,250	1,352,146,336	-156,990,664	
1,180,157,464	-	6,396,250	1,186,553,714	-131,993,286	
1,121,898,125	-	-	1,121,898,125	-126,400,875	
33,499,223	-	6,396,250	39,895,473	-4,021,527	
14,940,079	-	-	14,940,079	-791,921	
1,565,715	-	-	1,565,715	-208,285	
403,149	-	-	403,149	-53,851	
7,149,774	-	-	7,149,774	-118,226	
701,399	-	-	701,399	-398,601	
137,113,622	-	28,479,000	165,592,622	-24,997,378	
614,639	-	-	614,639	-53,361	
147,841	-	-	147,841	-20,159	
52,784,263	-	18,659,000	71,443,263	-2,793,737	
393,866	-	-	393,866	-428,134	
2,580,091	-	-	2,580,091	-362,909	
5,836,473	-	-	5,836,473	-1,334,527	
31,653,758	-	-	31,653,758	-8,381,242	
24,949,722	-	-	24,949,722	-5,347,278	
8,262,267	-	9,820,000	18,082,267	-3,913,733	
393,327	-	-	393,327	-105,673	
3,744,661	-	-	3,744,661	-1,111,339	

經常
資本 門併計

科 目				預 算 數			
款	項	目	節	名 稱	本 年 度 預 算 數	預 算 增 減 數	合 計
10	001	01	12	77090800212 婦幼安全工作	965,000	-	965,000
			13	77090800213 防情工作	1,378,000	-	1,378,000
			14	77090800214 少年安全工作	1,687,000	-	1,687,000
			15	77090800215 鑑識工作	2,868,000	-	2,868,000
				00100000000 消防局主管	414,767,000	6,159,000	420,926,000
				00100850000 新竹市消防局	414,767,000	6,159,000	420,926,000
				33100850100 一般行政	360,695,000	1,800,000	362,495,000
			01	33100850101 行政管理	317,652,000	-	317,652,000
			02	33100850102 車輛管理	43,043,000	1,800,000	44,843,000
			02	33100850600 消防業務	54,072,000	4,359,000	58,431,000
			01	33100850601 災害預防	7,049,000	-	7,049,000
			02	33100850602 災害搶救	35,753,000	4,359,000	40,112,000
			03	33100850603 訓練工作	5,798,000	-	5,798,000
			04	33100850604 勤務派遣	2,584,000	-	2,584,000
			05	33100850605 緊急救護	2,335,000	-	2,335,000
06	33100850606 火災調查	553,000	-	553,000			
11	001	01		00110000000 衛生局主管	172,192,000	29,396,000	201,588,000
				00110900000 新竹市衛生局	172,192,000	29,396,000	201,588,000
				70110900100 一般行政	51,183,000	1,700,000	52,883,000
			01	70110900101 行政管理	51,183,000	1,700,000	52,883,000
			02	70110900200 衛生業務	78,685,000	27,696,000	106,381,000
			01	70110900201 醫政工作	5,411,000	9,246,000	14,657,000
			02	70110900202 藥政工作	2,078,000	2,214,000	4,292,000
			03	70110900203 食品衛生	3,689,000	3,625,000	7,314,000
			04	70110900204 健康促進	49,989,000	12,611,000	62,600,000

總決算

別決算表

104年度

單位：新臺幣元

決 算 數				比較增減數	說 明
實 現 數	應 付 數	保 留 數	合 計		
717,635	-	-	717,635	-247,365	
1,159,809	-	-	1,159,809	-218,191	
1,459,597	-	-	1,459,597	-227,403	
2,415,673	-	-	2,415,673	-452,327	
391,867,660	-	8,083,849	399,951,509	-20,974,491	
391,867,660	-	8,083,849	399,951,509	-20,974,491	
337,556,581	-	8,083,849	345,640,430	-16,854,570	
294,846,814	-	8,083,849	302,930,663	-14,721,337	
42,709,767	-	-	42,709,767	-2,133,233	
54,311,079	-	-	54,311,079	-4,119,921	
6,369,847	-	-	6,369,847	-679,153	
38,119,756	-	-	38,119,756	-1,992,244	
4,721,248	-	-	4,721,248	-1,076,752	
2,531,440	-	-	2,531,440	-52,560	
2,042,162	-	-	2,042,162	-292,838	
526,626	-	-	526,626	-26,374	
167,213,461	-	10,078,285	177,291,746	-24,296,254	
167,213,461	-	10,078,285	177,291,746	-24,296,254	
47,813,823	-	-	47,813,823	-5,069,177	
47,813,823	-	-	47,813,823	-5,069,177	
82,370,933	-	10,078,285	92,449,218	-13,931,782	
11,488,038	-	617,285	12,105,323	-2,551,677	
3,891,824	-	-	3,891,824	-400,176	
6,208,075	-	-	6,208,075	-1,105,925	
43,950,299	-	9,461,000	53,411,299	-9,188,701	

經常
資本
門併計

科 目				預 算 數					
款	項	目	節	名 稱	本 年 度 預 算 數	預 算 增 減 數	合 計		
12	001	01	05	70110900205 疾病管制	13,370,000	-	13,370,000		
			06	70110900206 檢驗工作	2,440,000	-	2,440,000		
			07	70110900207 企劃工作	1,708,000	-	1,708,000		
			03	70110900300 衛生所業務	42,324,000	-	42,324,000		
			01	70110900301 東區公共衛生	17,140,000	-	17,140,000		
			02	70110900302 北區公共衛生	14,491,000	-	14,491,000		
			03	70110900303 香山公共衛生	10,693,000	-	10,693,000		
			00120000000 環境保護局主管	835,203,000	85,335,000	920,538,000			
			00121000000 新竹市環境保護局	835,203,000	85,335,000	920,538,000			
			01	73121000100 一般行政	319,227,000	-	319,227,000		
			01	73121000101 行政管理	319,227,000	-	319,227,000		
			02	73121000200 環保業務	515,976,000	85,335,000	601,311,000		
			01	73121000201 綜合企劃	7,398,000	400,000	7,798,000		
			02	73121000202 空氣污染及噪音管制	1,271,000	4,006,000	5,277,000		
			03	73121000203 水及土壤污染防治	6,363,000	5,855,000	12,218,000		
			04	73121000204 環境衛生管理	17,881,000	51,690,000	69,571,000		
			05	73121000205 環境檢驗	6,695,000	-	6,695,000		
			06	73121000206 焚化廠及掩埋場管理	346,629,000	19,976,000	366,605,000		
			07	73121000207 廢棄物清運	93,301,000	3,408,000	96,709,000		
			08	73121000208 車輛管理	36,438,000	-	36,438,000		
			13	001	01	00700000000 統籌支撥科目	871,337,000	-	871,337,000
			00700020000 公務人員退休給付			569,012,000	-	569,012,000	
			75700020200 公務人員退休給付			569,012,000	-	569,012,000	
			75700020201 公務人員退休給付			569,012,000	-	569,012,000	
			00700030000 公務人員撫卹給付			28,325,000	-	28,325,000	

總決算 別決算表

104年度

單位：新臺幣元

決 算 數				比較增減數	說 明
實 現 數	應 付 數	保 留 數	合 計		
13,057,340	-	-	13,057,340	-312,660	
2,424,000	-	-	2,424,000	-16,000	
1,351,357	-	-	1,351,357	-356,643	
37,028,705	-	-	37,028,705	-5,295,295	
15,622,564	-	-	15,622,564	-1,517,436	
12,011,924	-	-	12,011,924	-2,479,076	
9,394,217	-	-	9,394,217	-1,298,783	
758,739,273	-	86,684,951	845,424,224	-75,113,776	
758,739,273	-	86,684,951	845,424,224	-75,113,776	
305,654,231	-	-	305,654,231	-13,572,769	
305,654,231	-	-	305,654,231	-13,572,769	
453,085,042	-	86,684,951	539,769,993	-61,541,007	
6,237,491	-	-	6,237,491	-1,560,509	
1,541,473	-	3,590,400	5,131,873	-145,127	
10,633,458	-	-	10,633,458	-1,584,542	
40,304,774	-	18,589,834	58,894,608	-10,676,392	
6,573,084	-	-	6,573,084	-121,916	
270,829,267	-	59,546,757	330,376,024	-36,228,976	
84,111,611	-	4,957,960	89,069,571	-7,639,429	
32,853,884	-	-	32,853,884	-3,584,116	
623,938,084	-	24,273,426	648,211,510	-223,125,490	
536,157,511	-	-	536,157,511	-32,854,489	
536,157,511	-	-	536,157,511	-32,854,489	
536,157,511	-	-	536,157,511	-32,854,489	
25,098,443	-	-	25,098,443	-3,226,557	

經常
資本 門併計

科 目				預 算 數			
款	項	目	節	名 稱	本 年 度 預 算 數	預 算 增 減 數	合 計
		01		75700030300 公務人員撫卹給付	28,325,000	-	28,325,000
			01	75700030301 公務人員撫卹給付	28,325,000	-	28,325,000
	003			00700040000 公務人員各項補助	56,000,000	-	56,000,000
		01		89700040200 公務人員各項補助	56,000,000	-	56,000,000
			01	89700040201 公務人員各項補助	56,000,000	-	56,000,000
	004			00700050000 公務人員因公致殘廢死亡慰問金	2,000,000	-	2,000,000
		01		75700050400 公務人員因公致殘廢死亡慰問金	2,000,000	-	2,000,000
			01	75700050401 公務人員因公致殘廢死亡慰問金	2,000,000	-	2,000,000
	005			00700060000 災害準備金	186,000,000	-	186,000,000
		01		89700060300 災害準備金	186,000,000	-	186,000,000
			01	89700060301 災害準備金	186,000,000	-	186,000,000
	006			00700070000 各類員工待遇準備	30,000,000	-	30,000,000
		01		89700070500 各類員工待遇準備	30,000,000	-	30,000,000
			01	89700070501 各類員工待遇準備	30,000,000	-	30,000,000
14				00800000000 第二預備金	900,000,000	-887,156,000	12,844,000
	001			00809980000 第二預備金	900,000,000	-887,156,000	12,844,000
		01		90809980100 第二預備金	900,000,000	-887,156,000	12,844,000
			01	90809980101 第二預備金	900,000,000	-887,156,000	12,844,000
				總 計	18,497,663,000	218,828,000	18,716,491,000

總決算

別決算表

104年度

單位：新臺幣元

決 算 數				比較增減數	說 明
實 現 數	應 付 數	保 留 數	合 計		
25,098,443	-	-	25,098,443	-3,226,557	
25,098,443	-	-	25,098,443	-3,226,557	
47,005,932	-	-	47,005,932	-8,994,068	
47,005,932	-	-	47,005,932	-8,994,068	
47,005,932	-	-	47,005,932	-8,994,068	
40,000	-	-	40,000	-1,960,000	
40,000	-	-	40,000	-1,960,000	
40,000	-	-	40,000	-1,960,000	
15,636,198	-	24,273,426	39,909,624	-146,090,376	
15,636,198	-	24,273,426	39,909,624	-146,090,376	
15,636,198	-	24,273,426	39,909,624	-146,090,376	
-	-	-	-	-30,000,000	
-	-	-	-	-30,000,000	
-	-	-	-	-30,000,000	
-	-	-	-	-12,844,000	
-	-	-	-	-12,844,000	
-	-	-	-	-12,844,000	
-	-	-	-	-12,844,000	
15,996,441,692	124,086	1,514,840,899	17,511,406,677	-1,205,084,323	

歲入決算來源別

中華民國

來源別 機關別	門別	合 計	經 常				
			稅課收入	工程受益費 收入	罰款及 賠償收入	規費收入	信託管理收 入
新竹市議會		1,372,119	-	-	92,503	-	-
新竹市政府		9,326,605,008	4,077,170,141	40	40,093,675	102,525,887	-
新竹市東區區公所		789,003	-	-	2,861	247,600	-
新竹市北區區公所		739,293	-	-	-	247,058	-
新竹市香山區公所		755,600	-	-	-	276,000	-
新竹市東區戶政事務所		6,077,065	-	-	113,040	5,964,025	-
新竹市北區戶政事務所		4,254,572	-	-	159,000	4,086,957	-
新竹市香山戶政事務所		1,851,792	-	-	15,100	1,836,692	-
新竹市殯葬管理所		152,521,554	-	-	5,000	152,499,900	-
新竹市地政事務所		186,161,318	-	-	2,464,463	170,541,888	-
新竹市稅務局		6,978,908,561	6,964,048,842	-	13,786,054	544,920	-
新竹市立體育場		9,958,434	-	-	-	9,953,481	-
新竹市文化局		9,221,601	-	-	212,979	5,483,701	-
新竹市立動物園		8,115,151	-	-	2,082	8,109,778	-
新竹市動物保護及防疫所		290,650	-	-	22,500	268,150	-
新竹市警察局		195,038,866	-	-	168,689,648	881,280	-
新竹市消防局		12,895,627	-	-	3,984,151	3,346,400	-
新竹市衛生局		20,718,857	-	-	3,381,974	2,098,784	-
新竹市環境保護局		643,632,884	-	-	17,908,078	4,476,365	-
總 計		17,559,907,955	11,041,218,983	40	250,933,108	473,388,866	-

總決算

機關別綜計表

104年度

單位：新臺幣元

門						資本門		備註
財產收入	營業盈餘及事業收入	補助及協助收入	捐獻及贈與收入	其他收入	小計	財產收入	小計	
79,110	-	-	-	1,200,506	1,372,119	-	-	
105,061,865	-	4,389,583,357	105,471,127	486,760,156	9,306,666,248	19,938,760	19,938,760	
89,420	-	448,500	-	622	789,003	-	-	
43,735	-	448,500	-	-	739,293	-	-	
1,600	-	299,000	179,000	-	755,600	-	-	
-	-	-	-	-	6,077,065	-	-	
8,615	-	-	-	-	4,254,572	-	-	
-	-	-	-	-	1,851,792	-	-	
2,320	-	-	-	14,334	152,521,554	-	-	
131,127	-	-	-	13,023,840	186,161,318	-	-	
145,080	-	-	-	383,665	6,978,908,561	-	-	
2,953	-	-	-	2,000	9,958,434	-	-	
3,205,216	-	-	-	319,705	9,221,601	-	-	
3,291	-	-	-	-	8,115,151	-	-	
-	-	-	-	-	290,650	-	-	
310,926	-	-	-	25,157,012	195,038,866	-	-	
49,970	-	5,514,861	-	245	12,895,627	-	-	
27,544	-	15,163,371	-	47,184	20,718,857	-	-	
91,176	-	-	-	621,157,265	643,632,884	-	-	
109,253,948	-	4,411,457,589	105,650,127	1,148,066,534	17,539,969,195	19,938,760	19,938,760	

新竹市
歲出決算政事別

中華民國

主管機關別 政事別	合 計	新竹市議會主管	新竹市政府主管	民政處主管	地政處主管	稅務局主管
政權行使支出	171,471,002	171,471,002	-	-	-	-
行政支出	267,606,021	-	267,606,021	-	-	-
民政支出	1,413,037,764	-	463,918,177	399,983,180	149,184,898	-
財務支出	228,161,904	-	52,093,465	-	-	176,068,439
教育支出	5,638,596,296	-	5,638,596,296	-	-	-
文化支出	322,827,933	-	4,567,764	-	-	-
農業支出	230,918,195	-	230,918,195	-	-	-
工業支出	689,909,040	-	689,909,040	-	-	-
交通支出	794,220,455	-	794,220,455	-	-	-
其他經濟服務支出	515,682,087	-	515,682,087	-	-	-
社會保險支出	65,869,585	-	65,869,585	-	-	-
社會救助支出	118,833,331	-	118,833,331	-	-	-
福利服務支出	1,732,652,866	-	1,666,087,336	66,565,530	-	-
國民就業支出	40,401,645	-	40,401,645	-	-	-
醫療保健支出	177,291,746	-	-	-	-	-
社區發展支出	32,220,910	-	32,220,910	-	-	-
環境保護支出	1,352,297,443	-	506,873,219	-	-	-
退休撫卹給付支出	2,072,198,954	-	1,510,903,000	-	-	-
警政支出	1,352,146,336	-	-	-	-	-
債務付息支出	128,082,242	-	128,082,242	-	-	-
其他支出	166,980,922	-	80,065,366	-	-	-
總 計	17,511,406,677	171,471,002	12,806,848,134	466,548,710	149,184,898	176,068,439

總決算

機關別綜計表

104年度

單位：新臺幣元

教育處主管	文化局主管	產業發展處主管	警察局主管	消防局主管	衛生局主管	環境保護局主管	統籌支撥科目
-	-	-	-	-	-	-	-
-	-	-	-	399,951,509	-	-	-
-	-	-	-	-	-	-	-
30,213,526	267,918,001	20,128,642	-	-	-	-	-
-	-	-	-	-	-	-	-
-	-	-	-	-	-	-	-
-	-	-	-	-	-	-	-
-	-	-	-	-	177,291,746	-	-
-	-	-	-	-	-	-	-
-	-	-	-	-	-	845,424,224	-
-	-	-	1,352,146,336	-	-	-	561,295,954
-	-	-	-	-	-	-	-
-	-	-	-	-	-	-	86,915,556
-	-	-	-	-	-	-	-
30,213,526	267,918,001	20,128,642	1,352,146,336	399,951,509	177,291,746	845,424,224	648,211,510

新竹市
融資調度
 中華民國

項 目	預 算 數		
	本年度預算數	預算增減數	合計
一、債務之舉借	9,502,000,000		9,502,000,000
二、預計移用以前年度歲計賸餘調節因應數	-		-
三、債務之償還	9,100,000,000	263,056,000	9,363,056,000

總決算

決算表

104年度

單位：新臺幣元

決 算 數			比較增減	說明
實現數	保留數	合計		
8,510,000,000		8,510,000,000	992,000,000	
			-	
8,910,851,313		8,910,851,313	452,204,687	

以前年度歲入來源

經常門

中華民國

年度別	科別				以前年度轉入數		本年度減免(註銷)數		
	款	項	目	節	名稱	應收數	保留數	應收數	保留數
92					小計	60,000	-	-	-
	03				罰款及賠償收入	60,000	-	-	-
		030			新竹市政府	60,000	-	-	-
			01		罰金罰鍰及息金	60,000	-	-	-
				01	罰金罰鍰	60,000	-	-	-
94					小計	3,357,160	-	2,778,726	-
	03				罰款及賠償收入	1,719,852	-	1,142,728	-
		030			新竹市政府	545,800	-	-	-
			01		罰金罰鍰及息金	545,800	-	-	-
				01	罰金罰鍰	545,800	-	-	-
				080	新竹市警察局	1,142,728	-	1,142,728	-
			01		罰金罰鍰及息金	1,142,728	-	1,142,728	-
				01	罰金罰鍰	1,142,728	-	1,142,728	-
				085	新竹市消防局	30,000	-	-	-
			01		罰金罰鍰及息金	30,000	-	-	-
				01	罰金罰鍰	30,000	-	-	-
		100			新竹市環境保護局	1,324	-	-	-
			01		罰金罰鍰及息金	1,324	-	-	-
				01	罰金罰鍰	1,324	-	-	-
	04				規費收入	1,385,710	-	1,384,400	-
		030			新竹市政府	1,385,710	-	1,384,400	-
			02		使用規費收入	1,385,710	-	1,384,400	-
				05	場地設施使用費	1,385,710	-	1,384,400	-
	06				財產收入	227,343	-	227,343	-
		030			新竹市政府	227,343	-	227,343	-
			01		財產孳息	227,343	-	227,343	-
				02	租金收入	227,343	-	227,343	-
	11				其他收入	24,255	-	24,255	-
		030			新竹市政府	24,255	-	24,255	-
			02		雜項收入	24,255	-	24,255	-
				02	其他雜項收入	24,255	-	24,255	-
95					小計	4,299,713	-	1,439,597	-
	03				罰款及賠償收入	2,850,841	-	1,003,990	-
		030			新竹市政府	1,356,472	-	-	-
			01		罰金罰鍰及息金	1,356,472	-	-	-
				01	罰金罰鍰	1,356,472	-	-	-
				080	新竹市警察局	1,003,990	-	1,003,990	-
			01		罰金罰鍰及息金	1,003,990	-	1,003,990	-
				01	罰金罰鍰	1,003,990	-	1,003,990	-
				085	新竹市消防局	388,879	-	-	-
			01		罰金罰鍰及息金	388,879	-	-	-
				01	罰金罰鍰	388,879	-	-	-
		100			新竹市環境保護局	101,500	-	-	-
			01		罰金罰鍰及息金	101,500	-	-	-
				01	罰金罰鍰	101,500	-	-	-
	04				規費收入	1,013,265	-	-	-
		030			新竹市政府	1,013,265	-	-	-
			02		使用規費收入	1,013,265	-	-	-
				05	場地設施使用費	1,013,265	-	-	-
	06				財產收入	407,607	-	407,607	-

總決算

別轉入數決算表

104年度

單位：新臺幣元

本年度實現數		本年度調整數		本年度未結清數		說明
應收數	保留數	應收數	保留數	應收數	保留數	
-	-	-	-	60,000	-	
-	-	-	-	60,000	-	
-	-	-	-	60,000	-	
-	-	-	-	60,000	-	
-	-	-	-	60,000	-	
1,310	-	-	-	577,124	-	
-	-	-	-	577,124	-	
-	-	-	-	545,800	-	
-	-	-	-	545,800	-	
-	-	-	-	545,800	-	
-	-	-	-	-	-	
-	-	-	-	-	-	
-	-	-	-	30,000	-	
-	-	-	-	30,000	-	
-	-	-	-	30,000	-	
-	-	-	-	1,324	-	
-	-	-	-	1,324	-	
-	-	-	-	1,324	-	
1,310	-	-	-	-	-	
1,310	-	-	-	-	-	
1,310	-	-	-	-	-	
1,310	-	-	-	-	-	
-	-	-	-	-	-	
-	-	-	-	-	-	
-	-	-	-	-	-	
-	-	-	-	-	-	
-	-	-	-	-	-	
-	-	-	-	-	-	
-	-	-	-	-	-	
17,843	-	-	-	2,842,273	-	
16,743	-	-	-	1,830,108	-	
-	-	-	-	1,356,472	-	
-	-	-	-	1,356,472	-	
-	-	-	-	1,356,472	-	
-	-	-	-	-	-	
-	-	-	-	-	-	
16,743	-	-	-	372,136	-	
16,743	-	-	-	372,136	-	
16,743	-	-	-	372,136	-	
-	-	-	-	101,500	-	
-	-	-	-	101,500	-	
-	-	-	-	101,500	-	
1,100	-	-	-	1,012,165	-	
1,100	-	-	-	1,012,165	-	
1,100	-	-	-	1,012,165	-	
1,100	-	-	-	1,012,165	-	
-	-	-	-	-	-	

以前年度歲入來源

經常門

年度別	科別				以前年度轉入數		本年度減免(註銷)數			
	款	項	目	節	名稱	應收數	保留數	應收數	保留數	
96	11	030	01	02	新竹市政府	407,607	-	407,607	-	
					財產孳息	407,607	-	407,607	-	
					租金收入	407,607	-	407,607	-	
		030	02	02	其他收入	28,000	-	28,000	-	
					新竹市政府	28,000	-	28,000	-	
					雜項收入	28,000	-	28,000	-	
					其他雜項收入	28,000	-	28,000	-	
		03	030	01	01	小計	4,170,733	-	2,307,827	-
						罰款及賠償收入	2,233,262	-	1,738,646	-
		04	030	01	01	新竹市政府	107,416	-	-	-
						罰金罰鍰及息金	107,416	-	-	-
	罰金罰鍰					107,416	-	-	-	
	新竹市警察局					1,738,646	-	1,738,646	-	
	罰金罰鍰及息金					1,738,646	-	1,738,646	-	
	080		01	01	罰金罰鍰	1,738,646	-	1,738,646	-	
					新竹市消防局	326,000	-	-	-	
					罰金罰鍰及息金	326,000	-	-	-	
	085		01	01	罰金罰鍰	326,000	-	-	-	
					新竹市環境保護局	61,200	-	-	-	
	100	01	01	罰金罰鍰及息金	61,200	-	-	-		
				罰金罰鍰	61,200	-	-	-		
	97	04	030	02	規費收入	1,368,290	-	-	-	
					新竹市政府	1,368,290	-	-	-	
使用規費收入					1,368,290	-	-	-		
場地設施使用費					1,368,290	-	-	-		
財產收入					493,221	-	493,221	-		
06		030	01	02	新竹市政府	493,221	-	493,221	-	
					財產孳息	493,221	-	493,221	-	
					租金收入	493,221	-	493,221	-	
11		030	02	02	其他收入	75,960	-	75,960	-	
					新竹市政府	75,960	-	75,960	-	
					雜項收入	75,960	-	75,960	-	
	其他雜項收入				75,960	-	75,960	-		
03	030	01	01	小計	2,307,283	-	1,709,188	-		
				罰款及賠償收入	1,614,285	-	1,016,190	-		
				新竹市政府	49,000	-	-	-		
	080	01	01	罰金罰鍰及息金	49,000	-	-	-		
				罰金罰鍰	49,000	-	-	-		
	085	01	01	新竹市警察局	1,033,134	-	1,016,095	-		
				罰金罰鍰及息金	1,033,134	-	1,016,095	-		
				罰金罰鍰	1,033,034	-	1,015,995	-		
	090	01	01	車輛移置費	100	-	100	-		
				新竹市消防局	436,386	-	-	-		
	100	01	01	罰金罰鍰及息金	436,386	-	-	-		
				罰金罰鍰	436,386	-	-	-		
				新竹市衛生局	60,000	-	-	-		
	100	01	01	罰金罰鍰及息金	60,000	-	-	-		
				罰金罰鍰	60,000	-	-	-		
100	01	01	新竹市環境保護局	35,765	-	95	-			
			罰金罰鍰及息金	35,765	-	95	-			

以前年度歲入來源

經常門

年度別	科別				以前年度轉入數		本年度減免(註銷)數						
	款	項	目	節	名稱	應收數	保留數	應收數	保留數				
98	06	030	01	01	罰金罰鍰	35,765	-	95	-				
				財產收入	495,335	-	495,335	-					
				新竹市政府	495,335	-	495,335	-					
				財產孳息	495,335	-	495,335	-					
				02	租金收入	495,335	-	495,335	-				
				11	030	02	02	其他收入	197,663	-	197,663	-	
							新竹市政府	78,463	-	78,463	-		
							雜項收入	78,463	-	78,463	-		
				080	02	02	02	其他雜項收入	78,463	-	78,463	-	
							新竹市警察局	119,200	-	119,200	-		
							雜項收入	119,200	-	119,200	-		
				03	030	01	01	04	車輛保管費	119,200	-	119,200	-
								小計	11,670,067	-	6,003,612	-	
								罰款及賠償收入	6,294,136	-	1,025,931	-	
				06	030	01	01	01	罰金罰鍰及息金	3,968,467	-	413,524	-
	罰金罰鍰	3,968,467	-					413,524	-				
	新竹市警察局	595,230	-					581,156	-				
	罰金罰鍰及息金	595,230	-					581,156	-				
	罰金罰鍰	595,030	-					580,956	-				
	03	車輛移置費	200					-	200	-			
	085	新竹市消防局	1,301,093					-	-	-			
	01	罰金罰鍰及息金	1,301,093					-	-	-			
	01	罰金罰鍰	1,301,093					-	-	-			
	090	新竹市衛生局	240,000					-	21,966	-			
	01	罰金罰鍰及息金	240,000					-	21,966	-			
	01	罰金罰鍰	240,000					-	21,966	-			
	100	新竹市環境保護局	189,346					-	9,285	-			
	01	罰金罰鍰及息金	189,346					-	9,285	-			
	01	罰金罰鍰	189,346					-	9,285	-			
	06	030	01	01	財產收入	455,681	-	455,681	-				
新竹市政府					455,681	-	455,681	-					
財產孳息					455,681	-	455,681	-					
02					租金收入	455,681	-	455,681	-				
11					030	02	02	其他收入	4,920,250	-	4,522,000	-	
							新竹市政府	83,700	-	83,700	-		
							雜項收入	83,700	-	83,700	-		
080					02	02	02	其他雜項收入	83,700	-	83,700	-	
							新竹市警察局	4,836,550	-	4,438,300	-		
							雜項收入	4,836,550	-	4,438,300	-		
03					030	01	01	04	車輛保管費	4,836,550	-	4,438,300	-
								小計	7,303,235	-	4,199,446	-	
								罰款及賠償收入	4,724,061	-	1,948,752	-	
06					030	01	01	01	罰金罰鍰及息金	1,249,894	-	428,919	-
								罰金罰鍰	1,249,894	-	428,919	-	
	新竹市警察局	1,584,488	-	1,449,801				-					
	罰金罰鍰及息金	1,584,488	-	1,449,801				-					
	罰金罰鍰	1,584,388	-	1,449,701				-					
03	車輛移置費	100	-	100	-								

總決算

別轉入數決算表

104年度

單位：新臺幣元

本年度實現數		本年度調整數		本年度未結清數		說明
應收數	保留數	應收數	保留數	應收數	保留數	
2,400	-	-	-	33,270	-	
-	-	-	-	-	-	
-	-	-	-	-	-	
-	-	-	-	-	-	
-	-	-	-	-	-	
-	-	-	-	-	-	
-	-	-	-	-	-	
-	-	-	-	-	-	
-	-	-	-	-	-	
-	-	-	-	-	-	
141,210	-	-	-	5,525,245	-	
48,182	-	-	-	5,220,023	-	
2,348	-	-	-	3,552,595	-	
2,348	-	-	-	3,552,595	-	
2,348	-	-	-	3,552,595	-	
-	-	-	-	14,074	-	
-	-	-	-	14,074	-	
-	-	-	-	14,074	-	
-	-	-	-	-	-	
-	-	-	-	1,301,093	-	
-	-	-	-	1,301,093	-	
-	-	-	-	1,301,093	-	
38,034	-	-	-	180,000	-	
38,034	-	-	-	180,000	-	
38,034	-	-	-	180,000	-	
7,800	-	-	-	172,261	-	
7,800	-	-	-	172,261	-	
7,800	-	-	-	172,261	-	
-	-	-	-	-	-	
-	-	-	-	-	-	
-	-	-	-	-	-	
93,028	-	-	-	305,222	-	
-	-	-	-	-	-	
-	-	-	-	-	-	
93,028	-	-	-	305,222	-	
93,028	-	-	-	305,222	-	
93,028	-	-	-	305,222	-	
202,408	-	-	-	2,901,381	-	
146,512	-	-	-	2,628,797	-	
69,075	-	-	-	751,900	-	
69,075	-	-	-	751,900	-	
69,075	-	-	-	751,900	-	
10,500	-	-	-	124,187	-	
10,500	-	-	-	124,187	-	
10,500	-	-	-	124,187	-	
-	-	-	-	-	-	

以前年度歲入來源

經常門

年度別	科別				以前年度轉入數		本年度減免(註銷)數						
	款	項	目	節	名稱	應收數	保留數	應收數	保留數				
100	11	085	01	01	新竹市消防局	1,156,250	-	-	-				
					罰金罰鍰及怠金	1,156,250	-	-	-				
					罰金罰鍰	1,156,250	-	-	-				
					090	01	01	新竹市衛生局	23,595	-	12,000	-	
								罰金罰鍰及怠金	23,595	-	12,000	-	
								罰金罰鍰	23,595	-	12,000	-	
					100	01	01	新竹市環境保護局	709,834	-	58,032	-	
								罰金罰鍰及怠金	709,834	-	58,032	-	
								罰金罰鍰	709,834	-	58,032	-	
					080	02	04	其他收入	2,579,174	-	2,250,694	-	
								新竹市警察局	2,579,174	-	2,250,694	-	
								雜項收入	2,579,174	-	2,250,694	-	
					01	070	01	車輛保管費	2,579,174	-	2,250,694	-	
								小計	437,904,521	2,700,000	427,555,459	-	
								稅課收入	69,197,210	-	63,995,602	-	
					03	030	01	01	新竹市稅務局	69,197,210	-	63,995,602	-
									房屋稅	958,761	-	871,662	-
									房屋稅	958,761	-	871,662	-
									使用牌照稅	5,682,728	-	5,276,730	-
									使用牌照稅	5,682,728	-	5,276,730	-
									娛樂稅	939,502	-	840,310	-
									娛樂稅	939,502	-	840,310	-
									土地稅	61,616,219	-	57,006,900	-
									地價稅	2,652,202	-	2,272,255	-
									土地增值稅	58,964,017	-	54,734,645	-
									罰款及賠償收入	365,206,124	-	361,988,957	-
									060	01	01	新竹市政府	1,442,474
					罰金罰鍰及怠金	1,442,474	-	504,600				-	
					罰金罰鍰	1,442,474	-	504,600				-	
					070	01	01	新竹市地政事務所	560	-	-	-	
								罰金罰鍰及怠金	560	-	-	-	
								罰金罰鍰	560	-	-	-	
					080	01	01	新竹市稅務局	360,322,019	-	359,375,696	-	
罰金罰鍰及怠金	360,322,019	-	359,375,696	-									
罰金罰鍰	360,322,019	-	359,375,696	-									
085	01	01	新竹市警察局	2,364,190	-	1,956,994	-						
			罰金罰鍰及怠金	2,364,190	-	1,956,994	-						
			罰金罰鍰	2,360,690	-	1,953,594	-						
090	01	01	車輛移置費	3,500	-	3,400	-						
			新竹市消防局	505,000	-	-	-						
			罰金罰鍰及怠金	505,000	-	-	-						
100	01	01	罰金罰鍰	505,000	-	-	-						
			新竹市衛生局	9,270	-	7,270	-						
			罰金罰鍰及怠金	9,270	-	7,270	-						
09	051	01	罰金罰鍰	9,270	-	7,270	-						
			新竹市環境保護局	562,611	-	144,397	-						
			罰金罰鍰及怠金	562,611	-	144,397	-						
09	051	01	罰金罰鍰	562,611	-	144,397	-						
			捐獻及贈與收入	-	2,700,000	-	-						
				新竹市北區區公所	-	2,700,000	-	-					

總決算

別轉入數決算表

104年度

單位：新臺幣元

本年度實現數		本年度調整數		本年度未結清數		說明
應收數	保留數	應收數	保留數	應收數	保留數	
-	-	-	-	1,156,250	-	
-	-	-	-	1,156,250	-	
-	-	-	-	1,156,250	-	
-	-	-	-	11,595	-	
-	-	-	-	11,595	-	
-	-	-	-	11,595	-	
66,937	-	-	-	584,865	-	
66,937	-	-	-	584,865	-	
66,937	-	-	-	584,865	-	
55,896	-	-	-	272,584	-	
55,896	-	-	-	272,584	-	
55,896	-	-	-	272,584	-	
55,896	-	-	-	272,584	-	
6,541,610	-	-	-	3,807,452	2,700,000	
5,201,608	-	-	-	-	-	
5,201,608	-	-	-	-	-	
87,099	-	-	-	-	-	
87,099	-	-	-	-	-	
405,998	-	-	-	-	-	
405,998	-	-	-	-	-	
99,192	-	-	-	-	-	
99,192	-	-	-	-	-	
4,609,319	-	-	-	-	-	
379,947	-	-	-	-	-	
4,229,372	-	-	-	-	-	
1,042,162	-	-	-	2,175,005	-	
20,000	-	-	-	917,874	-	
20,000	-	-	-	917,874	-	
20,000	-	-	-	917,874	-	
-	-	-	-	560	-	
-	-	-	-	560	-	
-	-	-	-	560	-	
946,323	-	-	-	-	-	
946,323	-	-	-	-	-	
946,323	-	-	-	-	-	
21,270	-	-	-	385,926	-	
21,270	-	-	-	385,926	-	
21,270	-	-	-	385,826	-	
-	-	-	-	100	-	
-	-	-	-	505,000	-	
-	-	-	-	505,000	-	
-	-	-	-	505,000	-	
2,000	-	-	-	-	-	
2,000	-	-	-	-	-	
2,000	-	-	-	-	-	
52,569	-	-	-	365,645	-	
52,569	-	-	-	365,645	-	
52,569	-	-	-	365,645	-	
-	-	-	-	-	2,700,000	
-	-	-	-	-	2,700,000	

以前年度歲入來源

經常門

中華民國

年度別	科別				以前年度轉入數		本年度減免(註銷)數										
	款	項	目	節	名稱	應收數	保留數	應收數	保留數								
101	11	030	01	01	捐獻收入	-	2,700,000	-	-								
					捐獻收入	-	2,700,000	-	-								
					其他收入	3,501,187	-	1,570,900	-								
					新竹市政府	648,037	-	-	-								
					02	01	雜項收入	648,037	-	-							
							收回以前年度歲出	648,037	-	-							
					080	02	01	新竹市警察局	2,853,150	-	1,570,900	-					
								雜項收入	2,853,150	-	1,570,900	-					
								車輛保管費	2,853,150	-	1,570,900	-					
					01	070	01	小計	31,782,125	-	3,761,862	-					
								稅課收入	10,845,141	-	-	-					
					03	030	01	01	新竹市稅務局	10,845,141	-	-	-				
									土地稅	3,373,561	-	-	-				
									01	地價稅	3,079,614	-	-	-			
									02	土地增值稅	293,947	-	-	-			
									02	01	房屋稅	1,056,309	-	-	-		
											房屋稅	1,056,309	-	-	-		
									03	01	使用牌照稅	5,506,780	-	-	-		
											使用牌照稅	5,506,780	-	-	-		
									04	01	契稅	71,754	-	-	-		
											契稅	71,754	-	-	-		
									06	01	娛樂稅	836,737	-	-	-		
											娛樂稅	836,737	-	-	-		
									030	070	01	罰款及賠償收入	16,870,511	-	3,324,425	-	
												新竹市政府	3,117,528	-	839,345	-	
												01	罰金罰鍰及怠金	3,117,528	-	839,345	-
												01	罰金罰鍰	3,117,528	-	839,345	-
					01	01	新竹市稅務局	7,462,824				-	-	-			
							罰金罰鍰及怠金	7,462,824				-	-	-			
					01	01	罰金罰鍰	7,462,824				-	-	-			
							新竹市警察局	3,931,418				-	2,403,737	-			
					01	01	罰金罰鍰及怠金	3,931,418				-	2,403,737	-			
							罰金罰鍰	3,927,018				-	2,402,037	-			
					085	01	01	車輛移置費	4,400	-	1,700	-					
								新竹市消防局	441,963	-	-	-					
								罰金罰鍰及怠金	441,963	-	-	-					
					090	01	01	罰金罰鍰	441,963	-	-	-					
								新竹市衛生局	118,093	-	44,143	-					
					100	01	01	罰金罰鍰及怠金	118,093	-	44,143	-					
								罰金罰鍰	118,093	-	44,143	-					
								新竹市環境保護局	1,798,685	-	37,200	-					
					04	100	01	罰金罰鍰及怠金	1,798,685	-	37,200	-					
								罰金罰鍰	1,798,685	-	37,200	-					
								規費收入	825,688	-	42,137	-					
					06	030	01	新竹市環境保護局	825,688	-	42,137	-					
								使用規費收入	825,688	-	42,137	-					
					06	030	01	廢棄物清理費	825,688	-	42,137	-					
財產收入	12,745	-	-	-													
06	030	01	新竹市政府	12,745	-	-	-										
			財產孳息	12,745	-	-	-										

總決算

別轉入數決算表

104年度

單位：新臺幣元

本年度實現數		本年度調整數		本年度未結清數		說明
應收數	保留數	應收數	保留數	應收數	保留數	
-	-	-	-	-	2,700,000	
-	-	-	-	-	2,700,000	
297,840	-	-	-	1,632,447	-	
7,670	-	-	-	640,367	-	
7,670	-	-	-	640,367	-	
7,670	-	-	-	640,367	-	
290,170	-	-	-	992,080	-	
290,170	-	-	-	992,080	-	
290,170	-	-	-	992,080	-	
3,175,913	-	-	-	24,844,350	-	
1,314,253	-	-	-	9,530,888	-	
1,314,253	-	-	-	9,530,888	-	
530,913	-	-	-	2,842,648	-	
530,913	-	-	-	2,548,701	-	
-	-	-	-	293,947	-	
134,591	-	-	-	921,718	-	
134,591	-	-	-	921,718	-	
574,794	-	-	-	4,931,986	-	
574,794	-	-	-	4,931,986	-	
-	-	-	-	71,754	-	
-	-	-	-	71,754	-	
73,955	-	-	-	762,782	-	
73,955	-	-	-	762,782	-	
1,083,560	-	-	-	12,462,526	-	
130,348	-	-	-	2,147,835	-	
130,348	-	-	-	2,147,835	-	
130,348	-	-	-	2,147,835	-	
633,546	-	-	-	6,829,278	-	
633,546	-	-	-	6,829,278	-	
633,546	-	-	-	6,829,278	-	
87,515	-	-	-	1,440,166	-	
87,515	-	-	-	1,440,166	-	
87,515	-	-	-	1,437,466	-	
-	-	-	-	2,700	-	
10,000	-	-	-	431,963	-	
10,000	-	-	-	431,963	-	
10,000	-	-	-	431,963	-	
39,950	-	-	-	34,000	-	
39,950	-	-	-	34,000	-	
39,950	-	-	-	34,000	-	
182,201	-	-	-	1,579,284	-	
182,201	-	-	-	1,579,284	-	
182,201	-	-	-	1,579,284	-	
316,136	-	-	-	467,415	-	
316,136	-	-	-	467,415	-	
316,136	-	-	-	467,415	-	
316,136	-	-	-	467,415	-	
-	-	-	-	12,745	-	
-	-	-	-	12,745	-	
-	-	-	-	12,745	-	

以前年度歲入來源

經常門

年度別	科別				以前年度轉入數		本年度減免(註銷)數			
	款	項	目	節	名稱	應收數	保留數	應收數	保留數	
102	11	030	02	02	租金收入	12,745	-	-	-	
				其他收入	3,228,040	-	395,300	-		
	080	02	02	02	新竹市政府	1,040	-	-	-	
				雜項收入	1,040	-	-	-		
	080	02	03	03	03	其他雜項收入	1,040	-	-	-
					新竹市警察局	3,227,000	-	395,300	-	
	01	070	01	02	02	雜項收入	3,227,000	-	395,300	-
					車輛保管費	3,227,000	-	395,300	-	
	01	070	01	02	02	小計	48,148,509	-	12,565,814	-
					稅課收入	17,037,953	-	-	-	
	03	030	01	01	01	新竹市稅務局	17,037,953	-	-	-
					土地稅	7,217,473	-	-	-	
	03	030	01	01	01	地價稅	7,217,473	-	-	-
					房屋稅	1,592,276	-	-	-	
	03	030	01	01	01	房屋稅	1,592,276	-	-	-
					使用牌照稅	6,813,851	-	-	-	
	03	030	01	01	01	使用牌照稅	6,813,851	-	-	-
					契稅	516,675	-	-	-	
	03	030	01	01	01	契稅	516,675	-	-	-
					印花稅	22,516	-	-	-	
	03	030	01	01	01	印花稅	22,516	-	-	-
					娛樂稅	875,162	-	-	-	
	03	030	01	01	01	娛樂稅	875,162	-	-	-
					罰款及賠償收入	28,523,504	-	12,360,881	-	
	03	030	01	01	01	新竹市政府	5,209,987	-	200,000	-
					罰金罰鍰及息金	5,209,987	-	200,000	-	
	03	030	01	01	01	罰金罰鍰	5,209,987	-	200,000	-
					新竹市地政事務所	69,107	-	840	-	
	03	030	01	01	01	罰金罰鍰及息金	69,107	-	840	-
					罰金罰鍰	69,107	-	840	-	
	03	030	01	01	01	新竹市稅務局	6,747,166	-	-	-
					罰金罰鍰及息金	6,747,166	-	-	-	
	03	030	01	01	01	罰金罰鍰	6,747,166	-	-	-
					新竹市警察局	14,538,862	-	12,075,401	-	
	03	030	01	01	01	罰金罰鍰及息金	14,487,362	-	12,023,901	-
					罰金罰鍰	14,484,362	-	12,023,901	-	
	03	030	01	01	01	車輛移置費	3,000	-	-	-
					賠償收入	51,500	-	51,500	-	
	03	030	01	01	01	一般賠償收入	51,500	-	51,500	-
					新竹市消防局	443,342	-	-	-	
	03	030	01	01	01	罰金罰鍰及息金	443,342	-	-	-
					罰金罰鍰	443,342	-	-	-	
	03	030	01	01	01	新竹市衛生局	446,000	-	82,000	-
					罰金罰鍰及息金	446,000	-	82,000	-	
	03	030	01	01	01	罰金罰鍰	446,000	-	82,000	-
					新竹市環境保護局	1,069,040	-	2,640	-	
	03	030	01	01	01	罰金罰鍰及息金	1,069,040	-	2,640	-
罰金罰鍰					1,069,040	-	2,640	-		
04	100	01	01	01	規費收入	313,272	-	7,833	-	
				新竹市環境保護局	313,272	-	7,833	-		

總決算

別轉入數決算表

104年度

單位：新臺幣元

本年度實現數		本年度調整數		本年度未結清數		說明
應收數	保留數	應收數	保留數	應收數	保留數	
-	-	-	-	12,745	-	
461,964	-	-	-	2,370,776	-	
-	-	-	-	1,040	-	
-	-	-	-	1,040	-	
-	-	-	-	1,040	-	
461,964	-	-	-	2,369,736	-	
461,964	-	-	-	2,369,736	-	
461,964	-	-	-	2,369,736	-	
11,582,139	-	-	-	24,000,556	-	
7,592,590	-	-	-	9,445,363	-	
7,592,590	-	-	-	9,445,363	-	
4,163,292	-	-	-	3,054,181	-	
4,163,292	-	-	-	3,054,181	-	
1,547,315	-	-	-	44,961	-	
1,547,315	-	-	-	44,961	-	
1,398,276	-	-	-	5,415,575	-	
1,398,276	-	-	-	5,415,575	-	
332,940	-	-	-	183,735	-	
332,940	-	-	-	183,735	-	
8	-	-	-	22,508	-	
8	-	-	-	22,508	-	
150,759	-	-	-	724,403	-	
150,759	-	-	-	724,403	-	
3,639,770	-	-	-	12,522,853	-	
1,375,981	-	-	-	3,634,006	-	
1,375,981	-	-	-	3,634,006	-	
1,375,981	-	-	-	3,634,006	-	
41,846	-	-	-	26,421	-	
41,846	-	-	-	26,421	-	
41,846	-	-	-	26,421	-	
936,478	-	-	-	5,810,688	-	
936,478	-	-	-	5,810,688	-	
936,478	-	-	-	5,810,688	-	
794,029	-	-	-	1,669,432	-	
794,029	-	-	-	1,669,432	-	
792,829	-	-	-	1,667,632	-	
1,200	-	-	-	1,800	-	
-	-	-	-	-	-	
-	-	-	-	-	-	
32,983	-	-	-	410,359	-	
32,983	-	-	-	410,359	-	
32,983	-	-	-	410,359	-	
282,000	-	-	-	82,000	-	
282,000	-	-	-	82,000	-	
282,000	-	-	-	82,000	-	
176,453	-	-	-	889,947	-	
176,453	-	-	-	889,947	-	
176,453	-	-	-	889,947	-	
115,799	-	-	-	189,640	-	
115,799	-	-	-	189,640	-	

以前年度歲入來源

經常門

年度別	科別				以前年度轉入數		本年度減免(註銷)數						
	款	項	目	節	名稱	應收數	保留數	應收數	保留數				
103	06	030	02	08	使用規費收入	313,272	-	7,833	-				
					廢棄物清理費	313,272	-	7,833	-				
		01	02	01	財產收入	2,530	-	-	-				
					新竹市政府	2,530	-	-	-				
					財產孳息	2,530	-	-	-				
		11	030	02	01	租金收入	2,530	-	-	-			
						其他收入	2,271,250	-	197,100	-			
						新竹市政府	166,600	-	-	-			
						雜項收入	166,600	-	-	-			
						收回以前年度歲出	166,500	-	-	-			
		080	02	02	01	其他雜項收入	100	-	-	-			
	新竹市警察局					2,104,650	-	197,100	-				
	雜項收入					2,104,650	-	197,100	-				
	車輛保管費					2,104,650	-	197,100	-				
	小計					187,967,537	-	619,241	-				
	01					030	08	01	稅課收入	87,900,032	-	-	-
									新竹市政府	9,450,248	-	-	-
									菸酒稅	9,450,248	-	-	-
									新竹市稅務局	78,449,784	-	-	-
									土地稅	44,173,554	-	-	-
		地價稅	23,418,939	-	-				-				
		土地增值稅	20,754,615	-	-				-				
		房屋稅	12,714,937	-	-				-				
		房屋稅	12,714,937	-	-				-				
		使用牌照稅	13,360,625	-	-				-				
		使用牌照稅	13,360,625	-	-				-				
		契稅	4,742,173	-	-				-				
		契稅	4,742,173	-	-				-				
		印花稅	2,148,949	-	-				-				
		印花稅	2,148,949	-	-				-				
		娛樂稅	1,309,546	-	-				-				
		娛樂稅	1,309,546	-	-				-				
		03	030	01	01				罰款及賠償收入	33,840,534	-	618,800	-
									新竹市政府	13,871,736	-	-	-
									罰金罰鍰及怠金	8,487,975	-	-	-
									罰金罰鍰	8,487,975	-	-	-
									賠償收入	5,383,761	-	-	-
									一般賠償收入	5,383,761	-	-	-
	新竹市地政事務所					194,625	-	-	-				
	罰金罰鍰及怠金					194,625	-	-	-				
	罰金罰鍰					194,625	-	-	-				
	新竹市稅務局					6,270,073	-	-	-				
	罰金罰鍰及怠金					6,270,073	-	-	-				
	罰金罰鍰	6,270,073	-	-	-								
	080	01	01	新竹市警察局	9,729,000	-	578,800	-					
				罰金罰鍰及怠金	9,729,000	-	578,800	-					
				罰金罰鍰	9,696,500	-	578,800	-					
085	03	01	車輛移置費	32,500	-	-	-						
			新竹市消防局	1,190,000	-	30,000	-						

總決算

別轉入數決算表

104年度

單位：新臺幣元

本年度實現數		本年度調整數		本年度未結清數		說明
應收數	保留數	應收數	保留數	應收數	保留數	
115,799	-	-	-	189,640	-	
115,799	-	-	-	189,640	-	
2,530	-	-	-	-	-	
2,530	-	-	-	-	-	
2,530	-	-	-	-	-	
2,530	-	-	-	-	-	
231,450	-	-	-	1,842,700	-	
22,600	-	-	-	144,000	-	
22,600	-	-	-	144,000	-	
22,500	-	-	-	144,000	-	
100	-	-	-	-	-	
208,850	-	-	-	1,698,700	-	
208,850	-	-	-	1,698,700	-	
208,850	-	-	-	1,698,700	-	
138,263,271	-	-	-	49,085,025	-	
61,783,936	-	-	-	26,116,096	-	
9,450,248	-	-	-	-	-	
9,450,248	-	-	-	-	-	
9,450,248	-	-	-	-	-	
52,333,688	-	-	-	26,116,096	-	
35,868,971	-	-	-	8,304,583	-	
17,368,665	-	-	-	6,050,274	-	
18,500,306	-	-	-	2,254,309	-	
3,217,699	-	-	-	9,497,238	-	
3,217,699	-	-	-	9,497,238	-	
7,114,536	-	-	-	6,246,089	-	
7,114,536	-	-	-	6,246,089	-	
3,969,067	-	-	-	773,106	-	
3,969,067	-	-	-	773,106	-	
1,740,791	-	-	-	408,158	-	
1,740,791	-	-	-	408,158	-	
422,624	-	-	-	886,922	-	
422,624	-	-	-	886,922	-	
11,982,995	-	-	-	21,238,739	-	
6,875,587	-	-	-	6,996,149	-	
3,311,826	-	-	-	5,176,149	-	
3,311,826	-	-	-	5,176,149	-	
3,563,761	-	-	-	1,820,000	-	
3,563,761	-	-	-	1,820,000	-	
102,760	-	-	-	91,865	-	
102,760	-	-	-	91,865	-	
102,760	-	-	-	91,865	-	
1,013,889	-	-	-	5,256,184	-	
1,013,889	-	-	-	5,256,184	-	
1,013,889	-	-	-	5,256,184	-	
1,467,659	-	-	-	7,682,541	-	
1,467,659	-	-	-	7,682,541	-	
1,450,159	-	-	-	7,667,541	-	
17,500	-	-	-	15,000	-	
530,362	-	-	-	629,638	-	

以前年度歲入來源

經常門

年度別	科別				以前年度轉入數		本年度減免(註銷)數		
	款	項	目	節	名稱	應收數	保留數	應收數	保留數
			01		罰金罰鍰及怠金	1,190,000	-	30,000	-
			01		罰金罰鍰	1,190,000	-	30,000	-
		090			新竹市衛生局	668,000	-	10,000	-
			01		罰金罰鍰及怠金	668,000	-	10,000	-
			01		罰金罰鍰	668,000	-	10,000	-
		100			新竹市環境保護局	1,917,100	-	-	-
			01		罰金罰鍰及怠金	1,917,100	-	-	-
			01		罰金罰鍰	1,917,100	-	-	-
04					規費收入	22,129,710	-	-	-
		030			新竹市政府	87,660	-	-	-
			02		使用規費收入	87,660	-	-	-
			13		場地設施使用費	87,660	-	-	-
		100			新竹市環境保護局	22,042,050	-	-	-
			02		使用規費收入	22,042,050	-	-	-
			08		廢棄物清理費	22,042,050	-	-	-
06					財產收入	11,762,947	-	-	-
		030			新竹市政府	11,762,947	-	-	-
			01		財產孳息	11,762,947	-	-	-
			02		租金收入	11,762,947	-	-	-
08					補助及協助收入	6,000,000	-	-	-
		030			新竹市政府	6,000,000	-	-	-
			01		上級政府補助收入	6,000,000	-	-	-
			02		計畫型補助收入	6,000,000	-	-	-
11					其他收入	26,334,314	-	441	-
		030			新竹市政府	18,680	-	-	-
			02		雜項收入	18,680	-	-	-
			03		其他雜項收入	18,680	-	-	-
		080			新竹市警察局	1,828,350	-	-	-
			02		雜項收入	1,828,350	-	-	-
			02		車輛保管費	1,828,350	-	-	-
		100			新竹市環境保護局	24,487,284	-	441	-
			02		雜項收入	24,487,284	-	441	-
			03		其他雜項收入	24,487,284	-	441	-
					經常門合計	738,970,883	2,700,000	462,940,772	-
					總計	738,970,883	2,700,000	462,940,772	-

總決算

別轉入數決算表

104年度

單位：新臺幣元

本年度實現數		本年度調整數		本年度未結清數		說明
應收數	保留數	應收數	保留數	應收數	保留數	
530,362	-	-	-	629,638	-	
530,362	-	-	-	629,638	-	
551,000	-	-	-	107,000	-	
551,000	-	-	-	107,000	-	
551,000	-	-	-	107,000	-	
1,441,738	-	-	-	475,362	-	
1,441,738	-	-	-	475,362	-	
1,441,738	-	-	-	475,362	-	
22,079,290	-	-	-	50,420	-	
37,240	-	-	-	50,420	-	
37,240	-	-	-	50,420	-	
37,240	-	-	-	50,420	-	
22,042,050	-	-	-	-	-	
22,042,050	-	-	-	-	-	
22,042,050	-	-	-	-	-	
11,684,687	-	-	-	78,260	-	
11,684,687	-	-	-	78,260	-	
11,684,687	-	-	-	78,260	-	
11,684,687	-	-	-	78,260	-	
6,000,000	-	-	-	-	-	
6,000,000	-	-	-	-	-	
6,000,000	-	-	-	-	-	
6,000,000	-	-	-	-	-	
24,732,363	-	-	-	1,601,510	-	
15,120	-	-	-	3,560	-	
15,120	-	-	-	3,560	-	
15,120	-	-	-	3,560	-	
230,400	-	-	-	1,597,950	-	
230,400	-	-	-	1,597,950	-	
230,400	-	-	-	1,597,950	-	
24,486,843	-	-	-	-	-	
24,486,843	-	-	-	-	-	
24,486,843	-	-	-	-	-	
159,937,571	-	-	-	116,092,540	2,700,000	
159,937,571	-	-	-	116,092,540	2,700,000	

以前年度歲出政事

經常門

年度別	科 別			以 前 年 度 轉 入 數		本 年 度 減 免 (註 銷) 數	
	款	項	目	應 付 數	保 留 數	應 付 數	保 留 數
95			95年度小計	-	20,000	-	-
	09		工業支出	-	20,000	-	-
		030	新竹市政府	-	20,000	-	-
		28	建管行政	-	20,000	-	-
96			96年度小計	-	1,626,250	-	-
	09		工業支出	-	1,626,250	-	-
		030	新竹市政府	-	1,626,250	-	-
		28	建管行政	-	1,626,250	-	-
98			98年度小計	-	2,483,400	-	-
	09		工業支出	-	2,483,400	-	-
		030	新竹市政府	-	2,483,400	-	-
		28	建管行政	-	1,653,400	-	-
		82	新竹市都市開發暨更新基金	-	830,000	-	-
99			99年度小計	-	900,000	-	-
	09		工業支出	-	900,000	-	-
		030	新竹市政府	-	900,000	-	-
		82	新竹市都市開發暨更新基金	-	900,000	-	-
100			100年度小計	-	23,388,285	-	-
	03		民政支出	-	251,285	-	-
		051	新竹市北區區公所	-	251,285	-	-
		08	區公所業務	-	251,285	-	-
	09		工業支出	-	23,137,000	-	-
		030	新竹市政府	-	23,137,000	-	-
		82	新竹市都市開發暨更新基金	-	23,137,000	-	-
101			101年度小計	-	10,840,000	-	1,249,250
	59		工業支出	-	9,820,000	-	229,250
		030	新竹市政府	-	9,820,000	-	229,250
		01	建管行政	-	1,040,000	-	-
		03	新竹市都市開發暨更新基金	-	8,780,000	-	229,250
	60		交通支出	-	1,020,000	-	1,020,000
		030	新竹市政府	-	1,020,000	-	1,020,000
		03	交通管理業務	-	1,020,000	-	1,020,000
102			102年度小計	-	36,531,797	-	335,898
	31		政權行使支出	-	53,861	-	-
		010	新竹市議會	-	53,861	-	-
		01	一般行政	-	53,861	-	-
	32		行政支出	-	962,500	-	-
		030	新竹市政府	-	962,500	-	-
		06	施政計畫綜合業務	-	962,500	-	-
	33		民政支出	-	1,098,653	-	87,043
		030	新竹市政府	-	1,098,653	-	87,043
		02	民政業務	-	1,098,653	-	87,043
	53		文化支出	-	1,479,838	-	-
		106	新竹市文化局	-	1,479,838	-	-
		04	文教活動	-	1,479,838	-	-
	58		農業支出	-	2,817,900	-	221,400
		030	新竹市政府	-	2,817,900	-	221,400
		02	水產業務	-	590,000	-	-

總決算

別轉入數決算表

104年度

單位：新臺幣元

本年度實現數		本年度調整數		本年度未結清數		說明
應付數	保留數	應付數	保留數	應付數	保留數	
-	-	-	-	-	20,000	
-	-	-	-	-	20,000	
-	-	-	-	-	20,000	
-	-	-	-	-	20,000	
-	-	-	-	-	1,626,250	
-	-	-	-	-	1,626,250	
-	-	-	-	-	1,626,250	
-	-	-	-	-	1,626,250	
-	1,633,400	-	-	-	850,000	
-	1,633,400	-	-	-	850,000	
-	1,633,400	-	-	-	850,000	
-	1,633,400	-	-	-	20,000	
-	-	-	-	-	830,000	
-	-	-	-	-	900,000	
-	-	-	-	-	900,000	
-	-	-	-	-	900,000	
-	-	-	-	-	900,000	
-	251,285	-	-	-	23,137,000	
-	251,285	-	-	-	-	
-	251,285	-	-	-	-	
-	251,285	-	-	-	-	
-	-	-	-	-	23,137,000	
-	-	-	-	-	23,137,000	
-	-	-	-	-	23,137,000	
-	1,032,750	-	-	-	8,558,000	
-	1,032,750	-	-	-	8,558,000	
-	1,032,750	-	-	-	8,558,000	
-	-	-	-	-	1,040,000	
-	1,032,750	-	-	-	7,518,000	
-	-	-	-	-	-	
-	-	-	-	-	-	
-	14,972,867	-	-	-	21,223,032	
-	53,861	-	-	-	-	
-	53,861	-	-	-	-	
-	53,861	-	-	-	-	
-	962,500	-	-	-	-	
-	962,500	-	-	-	-	
-	962,500	-	-	-	-	
-	1,011,610	-	-	-	-	
-	1,011,610	-	-	-	-	
-	1,011,610	-	-	-	-	
-	1,479,838	-	-	-	-	
-	1,479,838	-	-	-	-	
-	1,479,838	-	-	-	-	
-	2,461,500	-	-	-	135,000	
-	2,461,500	-	-	-	135,000	
-	590,000	-	-	-	-	

以前年度歲出政事

經常門

年度別	科 別			以 前 年 度 轉 入 數		本 年 度 減 免 (註 銷) 數	
	款	項	目	應 付 數	保 留 數	應 付 數	保 留 數
103	59	030	03 水土保持	-	2,227,900	-	221,400
			工業支出	-	12,910,500	-	-
			新竹市政府	-	12,910,500	-	-
	61	030	01 建管行政	-	6,233,000	-	-
			03 新竹市都市開發暨更新基金	-	6,677,500	-	-
			其他經濟服務支出	-	16,353,285	-	27,455
	68	030	01 觀光與公用事業管理	-	14,573,285	-	27,455
			03 市場管理	-	1,780,000	-	-
			福利服務支出	-	414,255	-	-
	73	030	02 社會福利	-	414,255	-	-
			環境保護支出	-	441,005	-	-
			100 新竹市環境保護局	-	441,005	-	-
	31	010	02 環保業務	-	441,005	-	-
			103年度小計	2,443,050	243,819,341	-	16,569,244
			政權行使支出	-	1,541,416	-	108,912
	32	010	01 新竹市議會	-	1,541,416	-	108,912
			01 一般行政	-	910,605	-	69,325
			02 議事業務	-	630,811	-	39,587
	33	030	行政支出	-	7,704,013	-	799,640
			03 新竹市政府	-	7,704,013	-	799,640
			03 人事業務	-	180,000	-	-
	53	085	06 施政計畫綜合業務	-	7,524,013	-	799,640
			民政支出	-	43,168,580	-	3,295,356
			030 新竹市政府	-	41,220,770	-	3,295,275
	58	030	02 民政業務	-	41,220,770	-	3,295,275
			085 新竹市消防局	-	1,947,810	-	81
			01 一般行政	-	768,510	-	81
	59	030	06 消防業務	-	1,179,300	-	-
			文化支出	-	4,527,248	-	-
			106 新竹市文化局	-	4,527,248	-	-
	60	030	04 文教活動	-	4,527,248	-	-
			農業支出	-	2,514,000	-	-
			03 新竹市政府	-	2,514,000	-	-
61	030	03 水土保持	-	1,941,000	-	-	
		04 水利行政	-	573,000	-	-	
		工業支出	-	44,984,738	-	354,047	
60	030	03 新竹市政府	-	44,984,738	-	354,047	
		01 建管行政	-	12,801,113	-	298,695	
		02 其他公共工程	-	240,625	-	25,352	
61	030	03 新竹市都市開發暨更新基金	-	31,943,000	-	30,000	
		交通支出	-	26,079,950	-	1,797,565	
		03 新竹市政府	-	26,079,950	-	1,797,565	
61	030	02 道路養護	-	782,607	-	101,123	
		03 交通管理業務	-	25,155,850	-	1,676,168	
		04 道路橋樑工程	-	141,493	-	20,274	
61			-	18,429,764	-	1,730,820	

總決算

別轉入數決算表

104年度

單位：新臺幣元

本年度實現數		本年度調整數		本年度未結清數		說明
應付數	保留數	應付數	保留數	應付數	保留數	
-	1,871,500	-	-	-	135,000	
-	810,000	-	-	-	12,100,500	
-	810,000	-	-	-	12,100,500	
-	-	-	-	-	6,233,000	
-	810,000	-	-	-	5,867,500	
-	7,798,469	-	-	-	8,527,361	
-	7,798,469	-	-	-	8,527,361	
-	6,598,469	-	-	-	7,947,361	
-	1,200,000	-	-	-	580,000	
-	-	-	-	-	414,255	
-	-	-	-	-	414,255	
-	-	-	-	-	414,255	
-	395,089	-	-	-	45,916	
-	395,089	-	-	-	45,916	
-	395,089	-	-	-	45,916	
2,443,050	186,033,097	-	-	-	41,217,000	
-	1,432,504	-	-	-	-	
-	1,432,504	-	-	-	-	
-	841,280	-	-	-	-	
-	591,224	-	-	-	-	
-	6,904,373	-	-	-	-	
-	6,904,373	-	-	-	-	
-	180,000	-	-	-	-	
-	6,724,373	-	-	-	-	
-	39,873,224	-	-	-	-	
-	37,925,495	-	-	-	-	
-	37,925,495	-	-	-	-	
-	1,947,729	-	-	-	-	
-	768,429	-	-	-	-	
-	1,179,300	-	-	-	-	
-	2,778,248	-	-	-	1,749,000	
-	2,778,248	-	-	-	1,749,000	
-	2,778,248	-	-	-	1,749,000	
-	2,514,000	-	-	-	-	
-	2,514,000	-	-	-	-	
-	1,941,000	-	-	-	-	
-	573,000	-	-	-	-	
-	22,302,191	-	-	-	22,328,500	
-	22,302,191	-	-	-	22,328,500	
-	7,062,418	-	-	-	5,440,000	
-	215,273	-	-	-	-	
-	15,024,500	-	-	-	16,888,500	
-	11,095,385	-	-	-	13,187,000	
-	11,095,385	-	-	-	13,187,000	
-	681,484	-	-	-	-	
-	10,292,682	-	-	-	13,187,000	
-	121,219	-	-	-	-	
-	14,748,944	-	-	-	1,950,000	

以前年度歲出政事

經常門

年度別	科 別			以 前 年 度 轉 入 數		本 年 度 減 免 (註 銷) 數	
	款	項	目	應 付 數	保 留 數	應 付 數	保 留 數
		030	新竹市政府	-	18,429,764	-	1,730,820
		01	觀光與公用事業管理	-	2,940,300	-	91,300
		02	工商業與度量衡管理	-	11,880,000	-	486,981
		03	市場管理	-	2,170,000	-	956,000
		04	公園與路燈管理	-	1,439,464	-	196,539
66			社會保險支出	-	242,526	-	-
		030	新竹市政府	-	242,526	-	-
		02	農民保險	-	242,526	-	-
67			社會救助支出	-	3,344,000	-	45,000
		030	新竹市政府	-	3,344,000	-	45,000
		01	社會救濟	-	3,344,000	-	45,000
68			福利服務支出	-	15,142,458	-	5,050,738
		030	新竹市政府	-	15,142,458	-	5,050,738
		02	社會福利	-	15,142,458	-	5,050,738
69			國民就業支出	-	40,480	-	-
		030	新竹市政府	-	40,480	-	-
		02	職訓及就業輔導	-	40,480	-	-
70			醫療保健支出	-	15,853,453	-	3,232,443
		090	新竹市衛生局	-	15,853,453	-	3,232,443
		01	一般行政	-	2,676,535	-	18,943
		02	衛生業務	-	13,176,918	-	3,213,500
73			環境保護支出	5,250	56,152,964	-	117,950
		030	新竹市政府	-	12,346,123	-	-
		03	下水道業務	-	12,346,123	-	-
		100	新竹市環境保護局	5,250	43,806,841	-	117,950
		02	環保業務	5,250	43,806,841	-	117,950
77			警政支出	2,437,800	4,093,751	-	36,773
		080	新竹市警察局	2,437,800	4,093,751	-	36,773
		01	一般行政	-	3,362,074	-	-
		02	警政業務	2,437,800	731,677	-	36,773
			經常門合計	2,443,050	319,609,073	-	18,154,392

總決算

別轉入數決算表

104年度

單位：新臺幣元

本年度實現數		本年度調整數		本年度未結清數		說明
應付數	保留數	應付數	保留數	應付數	保留數	
-	14,748,944	-	-	-	1,950,000	
-	2,849,000	-	-	-	-	
-	10,043,019	-	-	-	1,350,000	
-	614,000	-	-	-	600,000	
-	1,242,925	-	-	-	-	
-	242,526	-	-	-	-	
-	242,526	-	-	-	-	
-	242,526	-	-	-	-	
-	1,692,500	-	-	-	1,606,500	
-	1,692,500	-	-	-	1,606,500	
-	1,692,500	-	-	-	1,606,500	
-	10,091,720	-	-	-	-	
-	10,091,720	-	-	-	-	
-	10,091,720	-	-	-	-	
-	40,480	-	-	-	-	
-	40,480	-	-	-	-	
-	40,480	-	-	-	-	
-	12,621,010	-	-	-	-	
-	12,621,010	-	-	-	-	
-	2,657,592	-	-	-	-	
-	9,963,418	-	-	-	-	
5,250	55,639,014	-	-	-	396,000	
-	12,346,123	-	-	-	-	
-	12,346,123	-	-	-	-	
5,250	43,292,891	-	-	-	396,000	
5,250	43,292,891	-	-	-	396,000	
2,437,800	4,056,978	-	-	-	-	
2,437,800	4,056,978	-	-	-	-	
-	3,362,074	-	-	-	-	
2,437,800	694,904	-	-	-	-	
2,443,050	203,923,399	-	-	-	97,531,282	

以前年度歲出政事

資本門

年度別	科 別			以 前 年 度 轉 入 數		本 年 度 減 免 (註 銷) 數	
	款	項	目	應 付 數	保 留 數	應 付 數	保 留 數
100			100年度小計	-	12,599,332	-	4,273,233
	01		政權行使支出	-	6,465,657	-	4,251,481
		010	新竹市議會	-	6,465,657	-	4,251,481
		70	一般建築及設備	-	6,465,657	-	4,251,481
	03		民政支出	-	3,225,929	-	21,752
		051	新竹市北區區公所	-	648,762	-	21,752
		08	區公所業務	-	648,762	-	21,752
		085	新竹市消防局	-	2,577,167	-	-
		01	一般行政	-	2,577,167	-	-
	09		工業支出	-	2,023,162	-	-
		030	新竹市政府	-	2,023,162	-	-
		28	建管行政	-	98,000	-	-
		76	其他公共工程	-	1,925,162	-	-
	10		交通支出	-	884,584	-	-
		030	新竹市政府	-	884,584	-	-
		32	交通管理業務	-	884,584	-	-
101			101年度小計	-	90,023,038	-	24,867,677
	33		民政支出	-	2,701,361	-	-
		085	新竹市消防局	-	2,701,361	-	-
		01	一般行政	-	2,701,361	-	-
	53		文化支出	-	5,000,000	-	-
		106	新竹市文化局	-	5,000,000	-	-
		04	文教活動	-	5,000,000	-	-
	58		農業支出	-	1,520,000	-	-
		030	新竹市政府	-	1,520,000	-	-
		04	水利行政	-	1,520,000	-	-
	59		工業支出	-	51,737,387	-	24,329,712
		030	新竹市政府	-	51,737,387	-	24,329,712
		02	其他公共工程	-	51,737,387	-	24,329,712
	60		交通支出	-	5,458,353	-	192,115
		030	新竹市政府	-	5,458,353	-	192,115
		02	道路養護	-	194,000	-	-
		03	交通管理業務	-	1,464,353	-	163,118
		04	道路橋樑工程	-	3,800,000	-	28,997
	61		其他經濟服務支出	-	1,912,000	-	-
		030	新竹市政府	-	1,912,000	-	-
		01	觀光與公用事業管理	-	1,912,000	-	-
	73		環境保護支出	-	21,693,937	-	345,850
		100	新竹市環境保護局	-	21,693,937	-	345,850
		02	環保業務	-	21,693,937	-	345,850
102			102年度小計	-	148,861,818	-	4,142,425
	33		民政支出	-	52,125,244	-	219,495
		030	新竹市政府	-	17,350,463	-	219,495
		02	民政業務	-	17,350,463	-	219,495
		085	新竹市消防局	-	34,774,781	-	-
		01	一般行政	-	34,774,781	-	-
	53		文化支出	-	3,751,763	-	-
		106	新竹市文化局	-	3,751,763	-	-

總決算

別轉入數決算表

104年度

單位：新臺幣元

本年度實現數		本年度調整數		本年度未結清數		說明
應付數	保留數	應付數	保留數	應付數	保留數	
-	5,656,255	-	-	-	2,669,844	
-	2,214,176	-	-	-	-	
-	2,214,176	-	-	-	-	
-	2,214,176	-	-	-	-	
-	1,516,917	-	-	-	1,687,260	
-	627,010	-	-	-	-	
-	627,010	-	-	-	-	
-	889,907	-	-	-	1,687,260	
-	889,907	-	-	-	1,687,260	
-	1,925,162	-	-	-	98,000	
-	1,925,162	-	-	-	98,000	
-	-	-	-	-	98,000	
-	1,925,162	-	-	-	-	
-	-	-	-	-	884,584	
-	-	-	-	-	884,584	
-	-	-	-	-	884,584	
-	37,052,645	-	-	-	28,102,716	
-	1,267,983	-	-	-	1,433,378	
-	1,267,983	-	-	-	1,433,378	
-	1,267,983	-	-	-	1,433,378	
-	930,518	-	-	-	4,069,482	
-	930,518	-	-	-	4,069,482	
-	930,518	-	-	-	4,069,482	
-	-	-	-	-	1,520,000	
-	-	-	-	-	1,520,000	
-	-	-	-	-	1,520,000	
-	25,181,609	-	-	-	2,226,066	
-	25,181,609	-	-	-	2,226,066	
-	25,181,609	-	-	-	2,226,066	
-	1,825,885	-	-	-	3,440,353	
-	1,825,885	-	-	-	3,440,353	
-	-	-	-	-	194,000	
-	284,882	-	-	-	1,016,353	
-	1,541,003	-	-	-	2,230,000	
-	1,912,000	-	-	-	-	
-	1,912,000	-	-	-	-	
-	1,912,000	-	-	-	-	
-	5,934,650	-	-	-	15,413,437	
-	5,934,650	-	-	-	15,413,437	
-	5,934,650	-	-	-	15,413,437	
-	123,806,471	-	-	-	20,912,922	
-	42,961,854	-	-	-	8,943,895	
-	17,130,968	-	-	-	-	
-	17,130,968	-	-	-	-	
-	25,830,886	-	-	-	8,943,895	
-	25,830,886	-	-	-	8,943,895	
-	3,734,303	-	-	-	17,460	
-	3,734,303	-	-	-	17,460	

以前年度歲出政事

資本門

年度別	科 別			以 前 年 度 轉 入 數		本 年 度 減 免 (註 銷) 數	
	款	項	目	應 付 數	保 留 數	應 付 數	保 留 數
103	58	030	04 文教活動	-	3,751,763	-	-
			農業支出	-	2,057,648	-	-
			新竹市政府	-	2,057,648	-	-
	59	030	04 水利行政	-	2,057,648	-	-
			工業支出	-	49,923,913	-	1,470,222
	60	030	04 新竹市政府	-	49,923,913	-	1,470,222
			02 其他公共工程	-	49,923,913	-	1,470,222
	61	030	04 交通支出	-	2,043,128	-	541,561
			新竹市政府	-	2,043,128	-	541,561
	73	030	04 道路橋樑工程	-	2,043,128	-	541,561
			其他經濟服務支出	-	3,245,881	-	-
	89	030	01 新竹市政府	-	3,245,881	-	-
			01 觀光與公用事業管理	-	3,245,881	-	-
	89	030	03 環境保護支出	-	35,615,241	-	1,911,147
			新竹市政府	-	1,800,000	-	1,350,000
	89	100	03 下水道業務	-	1,800,000	-	1,350,000
			新竹市環境保護局	-	33,815,241	-	561,147
	89	005	02 環保業務	-	33,815,241	-	561,147
			其他支出	-	99,000	-	-
	31	010	03 災害準備金	-	99,000	-	-
			災害準備金	-	99,000	-	-
	32	030	103年度小計	4,964,000	705,800,423	-	73,825,721
			政權行使支出	-	2,743,020	-	426,873
	32	01	01 新竹市議會	-	2,743,020	-	426,873
			一般行政	-	2,743,020	-	426,873
	33	030	01 行政支出	-	45,929,753	-	1,424,876
			新竹市政府	-	45,929,753	-	1,424,876
	33	085	01 一般行政	-	38,258,216	-	1,424,876
			06 施政計畫綜合業務	-	7,671,537	-	-
	53	106	03 民政支出	-	167,898,879	-	121,535
			新竹市政府	-	134,094,322	-	121,535
	53	600	02 民政業務	-	134,094,322	-	121,535
			新竹市消防局	-	33,804,557	-	-
58	030	01 一般行政	-	33,396,750	-	-	
		06 消防業務	-	407,807	-	-	
58	030	文化支出	-	37,798,964	-	10,690,057	
		新竹市文化局	-	27,498,964	-	10,690,057	
58	030	04 文教活動	-	27,498,964	-	10,690,057	
		新竹市立動物園	-	10,300,000	-	-	
59	030	03 動物園管理	-	10,300,000	-	-	
		農業支出	-	31,461,141	-	8,123,190	
59	030	03 新竹市政府	-	31,461,141	-	8,123,190	
		03 水土保持	-	950,000	-	-	
59	030	04 水利行政	-	30,511,141	-	8,123,190	
		工業支出	-	185,473,008	-	16,444,999	
59	030	02 新竹市政府	-	185,473,008	-	16,444,999	
		02 其他公共工程	-	100,819,408	-	13,299,350	
59	030	03 新竹市都市開發暨更新基金	-	84,653,600	-	3,145,649	

總決算

別轉入數決算表

104年度

單位：新臺幣元

本年度實現數		本年度調整數		本年度未結清數		說明
應付數	保留數	應付數	保留數	應付數	保留數	
-	3,734,303	-	-	-	17,460	
-	2,057,648	-	-	-	-	
-	2,057,648	-	-	-	-	
-	2,057,648	-	-	-	-	
-	42,528,006	-	-	-	5,925,685	
-	42,528,006	-	-	-	5,925,685	
-	42,528,006	-	-	-	5,925,685	
-	1,501,567	-	-	-	-	
-	1,501,567	-	-	-	-	
-	1,501,567	-	-	-	-	
-	1,210,000	-	-	-	2,035,881	
-	1,210,000	-	-	-	2,035,881	
-	1,210,000	-	-	-	2,035,881	
-	29,714,093	-	-	-	3,990,001	
-	450,000	-	-	-	-	
-	450,000	-	-	-	-	
-	29,264,093	-	-	-	3,990,001	
-	29,264,093	-	-	-	3,990,001	
-	99,000	-	-	-	-	
-	99,000	-	-	-	-	
-	99,000	-	-	-	-	
4,964,000	469,509,250	-	-	-	162,465,452	
-	2,316,147	-	-	-	-	
-	2,316,147	-	-	-	-	
-	2,316,147	-	-	-	-	
-	41,407,043	-	-	-	3,097,834	
-	41,407,043	-	-	-	3,097,834	
-	33,735,506	-	-	-	3,097,834	
-	7,671,537	-	-	-	-	
-	84,320,863	-	-	-	83,456,481	
-	74,303,056	-	-	-	59,669,731	
-	74,303,056	-	-	-	59,669,731	
-	10,017,807	-	-	-	23,786,750	
-	9,610,000	-	-	-	23,786,750	
-	407,807	-	-	-	-	
-	4,649,621	-	-	-	22,459,286	
-	4,337,250	-	-	-	12,471,657	
-	4,337,250	-	-	-	12,471,657	
-	312,371	-	-	-	9,987,629	
-	312,371	-	-	-	9,987,629	
-	22,968,355	-	-	-	369,596	
-	22,968,355	-	-	-	369,596	
-	950,000	-	-	-	-	
-	22,018,355	-	-	-	369,596	
-	118,020,356	-	-	-	51,007,653	
-	118,020,356	-	-	-	51,007,653	
-	52,341,405	-	-	-	35,178,653	
-	65,678,951	-	-	-	15,829,000	

以前年度歲出政事

資本門

年度別	科 別			以 前 年 度 轉 入 數		本 年 度 減 免 (註 銷) 數	
	款	項	目	應 付 數	保 留 數	應 付 數	保 留 數
60			交通支出	-	151,968,631	-	33,325,982
	030		新竹市政府	-	151,968,631	-	33,325,982
		02	道路養護	-	44,013,556	-	9,505,621
		03	交通管理業務	-	35,031,280	-	19,729,770
		04	道路橋樑工程	-	72,923,795	-	4,090,591
61			其他經濟服務支出	-	55,855,784	-	3,238,979
	030		新竹市政府	-	55,855,784	-	3,238,979
		01	觀光與公用事業管理	-	12,860,428	-	724,834
		04	公園與路燈管理	-	42,995,356	-	2,514,145
68			福利服務支出	-	4,377,592	-	-
	030		新竹市政府	-	4,377,592	-	-
		02	社會福利	-	4,377,592	-	-
70			醫療保健支出	-	1,040,800	-	4,400
	090		新竹市衛生局	-	1,040,800	-	4,400
		01	一般行政	-	790,800	-	4,400
		02	衛生業務	-	250,000	-	-
72			社區發展支出	-	800,000	-	-
	030		新竹市政府	-	800,000	-	-
		01	社政業務	-	800,000	-	-
73			環境保護支出	-	19,551,406	-	21,232
	030		新竹市政府	-	19,551,406	-	21,232
		03	下水道業務	-	19,551,406	-	21,232
77			警政支出	4,964,000	-	-	-
	080		新竹市警察局	4,964,000	-	-	-
		02	警政業務	4,964,000	-	-	-
89			其他支出	-	901,445	-	3,598
	005		災害準備金	-	901,445	-	3,598
		03	災害準備金	-	901,445	-	3,598
			資本門合計	4,964,000	957,284,611	-	107,109,056
			經資門合計	7,407,050	1,276,893,684	-	125,263,448

總決算

別轉入數決算表

104年度

單位：新臺幣元

本年度實現數		本年度調整數		本年度未結清數		說明
應付數	保留數	應付數	保留數	應付數	保留數	
-	117,448,149	-	-	-	1,194,500	
-	117,448,149	-	-	-	1,194,500	
-	34,507,935	-	-	-	-	
-	14,107,010	-	-	-	1,194,500	
-	68,833,204	-	-	-	-	
-	52,432,815	-	-	-	183,990	
-	52,432,815	-	-	-	183,990	
-	12,135,594	-	-	-	-	
-	40,297,221	-	-	-	183,990	
-	4,377,592	-	-	-	-	
-	4,377,592	-	-	-	-	
-	4,377,592	-	-	-	-	
-	1,036,400	-	-	-	-	
-	1,036,400	-	-	-	-	
-	786,400	-	-	-	-	
-	250,000	-	-	-	-	
-	800,000	-	-	-	-	
-	800,000	-	-	-	-	
-	800,000	-	-	-	-	
-	18,834,062	-	-	-	696,112	
-	18,834,062	-	-	-	696,112	
-	18,834,062	-	-	-	696,112	
4,964,000	-	-	-	-	-	
4,964,000	-	-	-	-	-	
4,964,000	-	-	-	-	-	
-	897,847	-	-	-	-	
-	897,847	-	-	-	-	
-	897,847	-	-	-	-	
4,964,000	636,024,621	-	-	-	214,150,934	
7,407,050	839,948,020	-	-	-	311,682,216	

以前年度歲出機關

中華民國

經常
資本
門併計

年度別	科 別				以前年度轉入數		本年度減免(註銷)數		
	款	項	目	節	名稱	應付數	保留數	應付數	保留數
95					95年度小計	-	20,000	-	-
	02				新竹市政府主管	-	20,000	-	-
		030			新竹市政府	-	20,000	-	-
			28		建管行政	-	20,000	-	-
				03	都市計畫	-	20,000	-	-
96					96年度小計	-	1,626,250	-	-
	02				新竹市政府主管	-	1,626,250	-	-
		030			新竹市政府	-	1,626,250	-	-
			28		建管行政	-	1,626,250	-	-
				03	都市計畫	-	26,250	-	-
				04	都市設計與開發	-	1,600,000	-	-
98					98年度小計	-	2,483,400	-	-
	02				新竹市政府主管	-	2,483,400	-	-
		030			新竹市政府	-	2,483,400	-	-
			28		建管行政	-	1,653,400	-	-
				02	都市綜合規劃	-	213,400	-	-
				03	都市計畫	-	1,440,000	-	-
			82		新竹市都市開發暨更新基金	-	830,000	-	-
				01	都市開發與更新	-	830,000	-	-
99					99年度小計	-	900,000	-	-
	02				新竹市政府主管	-	900,000	-	-
		030			新竹市政府	-	900,000	-	-
			82		新竹市都市開發暨更新基金	-	900,000	-	-
				01	都市開發與更新	-	900,000	-	-
100					100年度小計	-	35,987,617	-	4,273,233
	01				新竹市議會主管	-	6,465,657	-	4,251,481
		010			新竹市議會	-	6,465,657	-	4,251,481
			70		一般建築及設備	-	6,465,657	-	4,251,481
				05	修建及充實設備	-	6,465,657	-	4,251,481
	02				新竹市政府主管	-	26,044,746	-	-
		030			新竹市政府	-	26,044,746	-	-
			28		建管行政	-	98,000	-	-
				03	都市計畫	-	98,000	-	-
			76		其他公共工程	-	1,925,162	-	-
				01	其他公共工程	-	1,925,162	-	-
			82		新竹市都市開發暨更新基金	-	23,137,000	-	-
				01	都市開發與更新	-	23,137,000	-	-
			32		交通管理業務	-	884,584	-	-
				05	大眾運輸	-	884,584	-	-
	03				民政處主管	-	900,047	-	21,752
		051			新竹市北區區公所	-	900,047	-	21,752
			08		區公所業務	-	900,047	-	21,752
				01	民政工作	-	900,047	-	21,752
	10				消防局主管	-	2,577,167	-	-
		085			新竹市消防局	-	2,577,167	-	-
			01		一般行政	-	2,577,167	-	-
				01	行政管理	-	2,577,167	-	-
101					101年度小計	-	100,863,038	-	26,116,927

總決算

別轉入數決算表

104年度

單位：新臺幣元

本年度實現數		本年度調整數		本年度未結清數		說明
應付數	保留數	應付數	保留數	應付數	保留數	
-	-	-	-	-	20,000	
-	-	-	-	-	20,000	
-	-	-	-	-	20,000	
-	-	-	-	-	20,000	
-	-	-	-	-	20,000	
-	-	-	-	-	1,626,250	
-	-	-	-	-	1,626,250	
-	-	-	-	-	1,626,250	
-	-	-	-	-	1,626,250	
-	-	-	-	-	26,250	
-	-	-	-	-	1,600,000	
-	1,633,400	-	-	-	850,000	
-	1,633,400	-	-	-	850,000	
-	1,633,400	-	-	-	850,000	
-	1,633,400	-	-	-	20,000	
-	213,400	-	-	-	-	
-	1,420,000	-	-	-	20,000	
-	-	-	-	-	830,000	
-	-	-	-	-	830,000	
-	-	-	-	-	900,000	
-	-	-	-	-	900,000	
-	-	-	-	-	900,000	
-	-	-	-	-	900,000	
-	-	-	-	-	900,000	
-	5,907,540	-	-	-	25,806,844	
-	2,214,176	-	-	-	-	
-	2,214,176	-	-	-	-	
-	2,214,176	-	-	-	-	
-	2,214,176	-	-	-	-	
-	1,925,162	-	-	-	24,119,584	
-	1,925,162	-	-	-	24,119,584	
-	-	-	-	-	98,000	
-	-	-	-	-	98,000	
-	1,925,162	-	-	-	-	
-	1,925,162	-	-	-	-	
-	-	-	-	-	23,137,000	
-	-	-	-	-	23,137,000	
-	-	-	-	-	884,584	
-	-	-	-	-	884,584	
-	878,295	-	-	-	-	
-	878,295	-	-	-	-	
-	878,295	-	-	-	-	
-	878,295	-	-	-	-	
-	889,907	-	-	-	1,687,260	
-	889,907	-	-	-	1,687,260	
-	889,907	-	-	-	1,687,260	
-	889,907	-	-	-	1,687,260	
-	38,085,395	-	-	-	36,660,716	

以前年度歲出機關

中華民國

經常
資本
門併計

年度別	科 別				以前年度轉入數		本年度減免(註銷)數						
	款	項	目	節	名稱	應付數	保留數	應付數	保留數				
102	02	030			新竹市政府主管	-	71,467,740	-	25,771,077				
					新竹市政府	-	71,467,740	-	25,771,077				
			04		水利行政	-	1,520,000	-	-				
				01		01	河川管理	-	1,520,000	-	-		
					01		建管行政	-	1,040,000	-	-		
					02		都市綜合規劃	-	540,000	-	-		
					08		都市更新及住宅管理	-	500,000	-	-		
					02		其他公共工程	-	51,737,387	-	24,329,712		
					01		其他公共工程	-	51,737,387	-	24,329,712		
					03		新竹市都市開發暨更新基金	-	8,780,000	-	229,250		
					01		都市開發與更新	-	8,780,000	-	229,250		
					02		道路養護	-	194,000	-	-		
					01		道路橋樑養護	-	194,000	-	-		
					03		交通管理業務	-	2,484,353	-	1,183,118		
					02		交通安全設備維護	-	448,000	-	163,118		
					04		大眾運輸	-	2,036,353	-	1,020,000		
					04		道路橋樑工程	-	3,800,000	-	28,997		
					01		道路橋樑工程	-	3,800,000	-	28,997		
					01		觀光與公用事業管理	-	1,912,000	-	-		
					03		觀光遊憩設施	-	1,912,000	-	-		
				07	106			文化局主管	-	5,000,000	-	-	
									新竹市文化局	-	5,000,000	-	-
						04			文教活動	-	5,000,000	-	-
				05		圖書管理	-	5,000,000	-	-			
		10	085			消防局主管	-	2,701,361	-	-			
							新竹市消防局	-	2,701,361	-	-		
				01			一般行政	-	2,701,361	-	-		
				01		行政管理	-	2,701,361	-	-			
		12	100			環境保護局主管	-	21,693,937	-	345,850			
							新竹市環境保護局	-	21,693,937	-	345,850		
				02			環保業務	-	21,693,937	-	345,850		
					03		水及土壤污染防治	-	21,270,766	-	345,850		
					06		焚化廠及掩埋場管理	-	423,171	-	-		
						102年度小計	-	185,393,615	-	4,478,323			
		01	010			新竹市議會主管	-	53,861	-	-			
							新竹市議會	-	53,861	-	-		
					01		一般行政	-	53,861	-	-		
					02		廳舍管理及財產保養	-	53,861	-	-		
		02	030			新竹市政府主管	-	110,978,126	-	3,917,176			
							新竹市政府	-	110,978,126	-	3,917,176		
				06			施政計畫綜合業務	-	962,500	-	-		
					04		行政資訊	-	962,500	-	-		
					02		民政業務	-	18,449,116	-	306,538		
					03		調解行政	-	17,350,463	-	219,495		
					08		客家與原住民事務	-	1,098,653	-	87,043		
					02		水產業務	-	590,000	-	-		
					02		漁港管理	-	590,000	-	-		
				03		水土保持	-	2,227,900	-	221,400			

總決算

別轉入數決算表

104年度

單位：新臺幣元

本年度實現數		本年度調整數		本年度未結清數		說明
應付數	保留數	應付數	保留數	應付數	保留數	
-	29,952,244	-	-	-	15,744,419	
-	29,952,244	-	-	-	15,744,419	
-	-	-	-	-	1,520,000	
-	-	-	-	-	1,520,000	
-	-	-	-	-	1,040,000	
-	-	-	-	-	540,000	
-	-	-	-	-	500,000	
-	25,181,609	-	-	-	2,226,066	
-	25,181,609	-	-	-	2,226,066	
-	1,032,750	-	-	-	7,518,000	
-	1,032,750	-	-	-	7,518,000	
-	-	-	-	-	194,000	
-	-	-	-	-	194,000	
-	284,882	-	-	-	1,016,353	
-	284,882	-	-	-	-	
-	-	-	-	-	1,016,353	
-	1,541,003	-	-	-	2,230,000	
-	1,541,003	-	-	-	2,230,000	
-	1,912,000	-	-	-	-	
-	1,912,000	-	-	-	-	
-	930,518	-	-	-	4,069,482	
-	930,518	-	-	-	4,069,482	
-	930,518	-	-	-	4,069,482	
-	930,518	-	-	-	4,069,482	
-	1,267,983	-	-	-	1,433,378	
-	1,267,983	-	-	-	1,433,378	
-	1,267,983	-	-	-	1,433,378	
-	1,267,983	-	-	-	1,433,378	
-	5,934,650	-	-	-	15,413,437	
-	5,934,650	-	-	-	15,413,437	
-	5,934,650	-	-	-	15,413,437	
-	5,710,778	-	-	-	15,214,138	
-	223,872	-	-	-	199,299	
-	138,779,338	-	-	-	42,135,954	
-	53,861	-	-	-	-	
-	53,861	-	-	-	-	
-	53,861	-	-	-	-	
-	53,861	-	-	-	-	
-	77,922,268	-	-	-	29,138,682	
-	77,922,268	-	-	-	29,138,682	
-	962,500	-	-	-	-	
-	962,500	-	-	-	-	
-	18,142,578	-	-	-	-	
-	17,130,968	-	-	-	-	
-	1,011,610	-	-	-	-	
-	590,000	-	-	-	-	
-	590,000	-	-	-	-	
-	1,871,500	-	-	-	135,000	

以前年度歲出機關

中華民國

經常
資本
門併計

年度別	科 別				以 前 年 度 轉 入 數		本 年 度 減 免 (註 銷) 數				
	款	項	目	節	名 稱	應 付 數	保 留 數	應 付 數	保 留 數		
103	01	106	04	01	水土保持生態保育	-	2,227,900	-	221,400		
					水利行政	-	2,057,648	-	-		
				01	河川管理	-	2,057,648	-	-		
					建管行政	-	6,233,000	-	-		
				02	都市綜合規劃	-	4,300,000	-	-		
				04	都市設計與開發	-	433,000	-	-		
				08	都市更新及住宅管理	-	1,500,000	-	-		
				02	其他公共工程	-	49,923,913	-	1,470,222		
				01	其他公共工程	-	49,923,913	-	1,470,222		
				03	新竹市都市開發暨更新基金	-	6,677,500	-	-		
				01	都市開發與更新	-	6,677,500	-	-		
				04	道路橋樑工程	-	2,043,128	-	541,561		
				01	道路橋樑工程	-	2,043,128	-	541,561		
				01	觀光與公用事業管理	-	17,819,166	-	27,455		
				06	整合行銷	-	17,468,879	-	27,455		
				07	觀光遊憩設施	-	350,287	-	-		
				03	市場管理	-	1,780,000	-	-		
				01	市場管理	-	1,780,000	-	-		
				02	社會福利	-	414,255	-	-		
				03	老人福利	-	414,255	-	-		
				03	下水道業務	-	1,800,000	-	1,350,000		
				01	下水道管理	-	1,800,000	-	1,350,000		
							文化局主管	-	5,231,601	-	-
							新竹市文化局	-	5,231,601	-	-
							文教活動	-	5,231,601	-	-
							文化資產	-	237,298	-	-
							博物管理	-	1,260,000	-	-
							圖書管理	-	3,734,303	-	-
							消防局主管	-	34,774,781	-	-
							新竹市消防局	-	34,774,781	-	-
							一般行政	-	34,774,781	-	-
							行政管理	-	34,774,781	-	-
							環境保護局主管	-	34,256,246	-	561,147
			新竹市環境保護局	-	34,256,246	-	561,147				
			環保業務	-	34,256,246	-	561,147				
			水及土壤污染防治	-	33,815,241	-	561,147				
			焚化廠及掩埋場管理	-	441,005	-	-				
			統籌支撥科目	-	99,000	-	-				
			災害準備金	-	99,000	-	-				
			災害準備金	-	99,000	-	-				
			災害準備金	-	99,000	-	-				
			103年度小計	-	7,407,050	-	90,394,965				
			新竹市議會主管	-	4,284,436	-	535,785				
			新竹市議會	-	4,284,436	-	535,785				
			一般行政	-	3,653,625	-	496,198				
			行政管理	-	460,000	-	-				
			廳舍管理及財產保養	-	3,193,625	-	496,198				
			議事業務	-	630,811	-	39,587				

總決算

別轉入數決算表

104年度

單位：新臺幣元

本年度實現數		本年度調整數		本年度未結清數		說明
應付數	保留數	應付數	保留數	應付數	保留數	
-	1,871,500	-	-	-	135,000	
-	2,057,648	-	-	-	-	
-	2,057,648	-	-	-	-	
-	-	-	-	-	6,233,000	
-	-	-	-	-	4,300,000	
-	-	-	-	-	433,000	
-	-	-	-	-	1,500,000	
-	42,528,006	-	-	-	5,925,685	
-	42,528,006	-	-	-	5,925,685	
-	810,000	-	-	-	5,867,500	
-	810,000	-	-	-	5,867,500	
-	1,501,567	-	-	-	-	
-	1,501,567	-	-	-	-	
-	7,808,469	-	-	-	9,983,242	
-	7,808,469	-	-	-	9,632,955	
-	-	-	-	-	350,287	
-	1,200,000	-	-	-	580,000	
-	1,200,000	-	-	-	580,000	
-	-	-	-	-	414,255	
-	-	-	-	-	414,255	
-	450,000	-	-	-	-	
-	450,000	-	-	-	-	
-	5,214,141	-	-	-	17,460	
-	5,214,141	-	-	-	17,460	
-	5,214,141	-	-	-	17,460	
-	219,838	-	-	-	17,460	
-	1,260,000	-	-	-	-	
-	3,734,303	-	-	-	-	
-	25,830,886	-	-	-	8,943,895	
-	25,830,886	-	-	-	8,943,895	
-	25,830,886	-	-	-	8,943,895	
-	25,830,886	-	-	-	8,943,895	
-	29,659,182	-	-	-	4,035,917	
-	29,659,182	-	-	-	4,035,917	
-	29,659,182	-	-	-	4,035,917	
-	29,264,093	-	-	-	3,990,001	
-	395,089	-	-	-	45,916	
-	99,000	-	-	-	-	
-	99,000	-	-	-	-	
-	99,000	-	-	-	-	
-	99,000	-	-	-	-	
7,407,050	655,542,347	-	-	-	203,682,452	
-	3,748,651	-	-	-	-	
-	3,748,651	-	-	-	-	
-	3,157,427	-	-	-	-	
-	460,000	-	-	-	-	
-	2,697,427	-	-	-	-	
-	591,224	-	-	-	-	

以前年度歲出機關

中華民國

經常
資本
門併計

年度別	科 別				以前年度轉入數		本年度減免(註銷)數		
	款	項	目	節	名稱	應付數	保留數	應付數	保留數
	02			01	業務管理	-	630,811	-	39,587
					新竹市政府主管	-	801,560,459	-	75,773,878
		030			新竹市政府	-	801,560,459	-	75,773,878
			01		一般行政	-	38,258,216	-	1,424,876
				01	行政管理	-	38,258,216	-	1,424,876
				03	人事業務	-	180,000	-	-
				02	組織任免	-	90,000	-	-
				03	考核獎懲	-	90,000	-	-
				06	施政計畫綜合業務	-	15,195,550	-	799,640
				02	設計規劃	-	4,044,000	-	-
				04	行政資訊	-	11,151,550	-	799,640
			02		民政業務	-	175,315,092	-	3,416,810
				03	調解行政	-	121,223,803	-	16,495
				06	地方公職人員選舉	-	41,031,000	-	3,243,561
				08	客家與原住民事務	-	13,060,289	-	156,754
			03		水土保持	-	2,891,000	-	-
				01	水土保持生態保育	-	2,891,000	-	-
				04	水利行政	-	31,084,141	-	8,123,190
				01	河川管理	-	31,084,141	-	8,123,190
			01		建管行政	-	12,801,113	-	298,695
				02	都市綜合規劃	-	7,096,600	-	200,000
				04	都市設計與開發	-	2,400,000	-	-
				05	違建處理	-	601,913	-	-
				06	建築管理	-	732,600	-	29,375
				07	使用管理	-	870,000	-	19,320
				08	都市更新及住宅管理	-	1,100,000	-	50,000
			02		其他公共工程	-	101,060,033	-	13,324,702
				01	其他公共工程	-	101,060,033	-	13,324,702
			03		新竹市都市開發暨更新基金	-	116,596,600	-	3,175,649
				01	都市開發與更新	-	116,596,600	-	3,175,649
				02	道路養護	-	44,796,163	-	9,606,744
				01	道路橋樑養護	-	44,796,163	-	9,606,744
			03		交通管理業務	-	60,187,130	-	21,405,938
				02	交通安全設備維護	-	11,539,338	-	500,668
				03	交通綜合規劃	-	27,527,442	-	19,591,417
				04	大眾運輸	-	21,120,350	-	1,313,853
			04		道路橋樑工程	-	73,065,288	-	4,110,865
				01	道路橋樑工程	-	73,065,288	-	4,110,865
			01		觀光與公用事業管理	-	15,800,728	-	816,134
				05	公關與新聞	-	1,890,300	-	81,300
				06	整合行銷	-	1,050,000	-	10,000
				07	觀光遊憩設施	-	12,860,428	-	724,834
			02		工商業與度量衡管理	-	11,880,000	-	486,981
				01	工商管理	-	11,880,000	-	486,981
			03		市場管理	-	2,170,000	-	956,000
				01	市場管理	-	2,170,000	-	956,000
			04		公園與路燈管理	-	44,434,820	-	2,710,684
				01	公園管理	-	43,521,830	-	2,529,230

總決算

別轉入數決算表

104年度

單位：新臺幣元

本 年 度 實 現 數		本 年 度 調 整 數		本 年 度 未 結 清 數		說 明
應 付 數	保 留 數	應 付 數	保 留 數	應 付 數	保 留 數	
-	591,224	-	-	-	-	
-	570,495,165	-	-	-	155,291,416	
-	570,495,165	-	-	-	155,291,416	
-	33,735,506	-	-	-	3,097,834	
-	33,735,506	-	-	-	3,097,834	
-	180,000	-	-	-	-	
-	90,000	-	-	-	-	
-	90,000	-	-	-	-	
-	14,395,910	-	-	-	-	
-	4,044,000	-	-	-	-	
-	10,351,910	-	-	-	-	
-	112,228,551	-	-	-	59,669,731	
-	61,537,577	-	-	-	59,669,731	
-	37,787,439	-	-	-	-	
-	12,903,535	-	-	-	-	
-	2,891,000	-	-	-	-	
-	2,891,000	-	-	-	-	
-	22,591,355	-	-	-	369,596	
-	22,591,355	-	-	-	369,596	
-	7,062,418	-	-	-	5,440,000	
-	1,456,600	-	-	-	5,440,000	
-	2,400,000	-	-	-	-	
-	601,913	-	-	-	-	
-	703,225	-	-	-	-	
-	850,680	-	-	-	-	
-	1,050,000	-	-	-	-	
-	52,556,678	-	-	-	35,178,653	
-	52,556,678	-	-	-	35,178,653	
-	80,703,451	-	-	-	32,717,500	
-	80,703,451	-	-	-	32,717,500	
-	35,189,419	-	-	-	-	
-	35,189,419	-	-	-	-	
-	24,399,692	-	-	-	14,381,500	
-	11,038,670	-	-	-	-	
-	7,589,025	-	-	-	347,000	
-	5,771,997	-	-	-	14,034,500	
-	68,954,423	-	-	-	-	
-	68,954,423	-	-	-	-	
-	14,984,594	-	-	-	-	
-	1,809,000	-	-	-	-	
-	1,040,000	-	-	-	-	
-	12,135,594	-	-	-	-	
-	10,043,019	-	-	-	1,350,000	
-	10,043,019	-	-	-	1,350,000	
-	614,000	-	-	-	600,000	
-	614,000	-	-	-	600,000	
-	41,540,146	-	-	-	183,990	
-	40,808,610	-	-	-	183,990	

以前年度歲出機關

中華民國

經常
資本
門併計

年度別	科 別				以前年度轉入數		本年度減免(註銷)數		
	款	項	目	節	名稱	應付數	保留數	應付數	保留數
			02		路燈管理	-	912,990	-	181,454
			02		農民保險	-	242,526	-	-
			01		農民保險	-	242,526	-	-
			01		社會救濟	-	3,344,000	-	45,000
			01		社會救助	-	3,344,000	-	45,000
			02		社會福利	-	19,520,050	-	5,050,738
			02		身心障礙福利	-	2,065,975	-	-
			03		老人福利	-	133,650	-	-
			05		無障礙設施改善	-	2,853,930	-	222,000
			08		兒童及青少年福利	-	14,466,495	-	4,828,738
			02		職訓及就業輔導	-	40,480	-	-
			01		職訓及就業服務	-	40,480	-	-
			01		社政業務	-	800,000	-	-
			01		團體輔導	-	800,000	-	-
			03		下水道業務	-	31,897,529	-	21,232
			01		下水道管理	-	31,897,529	-	21,232
	07				文化局主管	-	32,026,212	-	10,690,057
		106			新竹市文化局	-	32,026,212	-	10,690,057
			04		文教活動	-	32,026,212	-	10,690,057
			02		藝文推廣	-	196,000	-	-
			03		文化資產	-	20,301,248	-	-
			07		圖書管理	-	11,528,964	-	10,690,057
	08				產業發展處主管	-	10,300,000	-	-
		600			新竹市立動物園	-	10,300,000	-	-
			03		動物園管理	-	10,300,000	-	-
			01		動物園管理	-	10,300,000	-	-
	09				警察局主管	7,401,800	4,093,751	-	36,773
		080			新竹市警察局	7,401,800	4,093,751	-	36,773
			01		一般行政	-	3,362,074	-	-
			02		後勤工作	-	3,362,074	-	-
			02		警政業務	7,401,800	731,677	-	36,773
			03		保安工作	7,401,800	731,677	-	36,773
	10				消防局主管	-	35,752,367	-	81
		085			新竹市消防局	-	35,752,367	-	81
			01		一般行政	-	34,165,260	-	81
			01		行政管理	-	25,255,260	-	81
			02		車輛管理	-	8,910,000	-	-
			06		消防業務	-	1,587,107	-	-
			01		災害預防	-	1,519,300	-	-
			04		勤務派遣	-	67,807	-	-
	11				衛生局主管	-	16,894,253	-	3,236,843
		090			新竹市衛生局	-	16,894,253	-	3,236,843
			01		一般行政	-	3,467,335	-	23,343
			01		行政管理	-	3,467,335	-	23,343
			02		衛生業務	-	13,426,918	-	3,213,500
			04		健康促進	-	12,254,418	-	3,213,500
			07		企劃工作	-	1,172,500	-	-
	12				環境保護局主管	5,250	43,806,841	-	117,950

總決算

別轉入數決算表

104年度

單位：新臺幣元

本 年 度 實 現 數		本 年 度 調 整 數		本 年 度 未 結 清 數		說 明
應 付 數	保 留 數	應 付 數	保 留 數	應 付 數	保 留 數	
-	731,536	-	-	-	-	
-	242,526	-	-	-	-	
-	242,526	-	-	-	-	
-	1,692,500	-	-	-	1,606,500	
-	1,692,500	-	-	-	1,606,500	
-	14,469,312	-	-	-	-	
-	2,065,975	-	-	-	-	
-	133,650	-	-	-	-	
-	2,631,930	-	-	-	-	
-	9,637,757	-	-	-	-	
-	40,480	-	-	-	-	
-	40,480	-	-	-	-	
-	800,000	-	-	-	-	
-	800,000	-	-	-	-	
-	31,180,185	-	-	-	696,112	
-	31,180,185	-	-	-	696,112	
-	7,115,498	-	-	-	14,220,657	
-	7,115,498	-	-	-	14,220,657	
-	7,115,498	-	-	-	14,220,657	
-	196,000	-	-	-	-	
-	6,389,748	-	-	-	13,911,500	
-	529,750	-	-	-	309,157	
-	312,371	-	-	-	9,987,629	
-	312,371	-	-	-	9,987,629	
-	312,371	-	-	-	9,987,629	
-	312,371	-	-	-	9,987,629	
7,401,800	4,056,978	-	-	-	-	
7,401,800	4,056,978	-	-	-	-	
-	3,362,074	-	-	-	-	
-	3,362,074	-	-	-	-	
7,401,800	694,904	-	-	-	-	
7,401,800	694,904	-	-	-	-	
-	11,965,536	-	-	-	23,786,750	
-	11,965,536	-	-	-	23,786,750	
-	10,378,429	-	-	-	23,786,750	
-	1,468,429	-	-	-	23,786,750	
-	8,910,000	-	-	-	-	
-	1,587,107	-	-	-	-	
-	1,519,300	-	-	-	-	
-	67,807	-	-	-	-	
-	13,657,410	-	-	-	-	
-	13,657,410	-	-	-	-	
-	3,443,992	-	-	-	-	
-	3,443,992	-	-	-	-	
-	10,213,418	-	-	-	-	
-	9,040,918	-	-	-	-	
-	1,172,500	-	-	-	-	
5,250	43,292,891	-	-	-	396,000	

以前年度歲出機關

中華民國

經常
資本
門併計

年度別	科 別				以 前 年 度 轉 入 數		本 年 度 減 免 (註 銷) 數	
	款	項	目	節	名 稱	應 付 數	保 留 數	應 付 數
13	100	02		新竹市環境保護局	5,250	43,806,841	-	117,950
				環保業務	5,250	43,806,841	-	117,950
				01 綜合企劃	-	98,000	-	98,000
				06 焚化廠及掩埋場管理	-	43,198,576	-	19,950
				07 廢棄物清運	-	510,265	-	-
				08 車輛管理	5,250	-	-	-
				統籌支撥科目	-	901,445	-	3,598
				005 災害準備金	-	901,445	-	3,598
				01 災害準備金	-	901,445	-	3,598
				01 災害準備金	-	901,445	-	3,598
			總 計	7,407,050	1,276,893,684	-	125,263,448	

總決算

別轉入數決算表

104年度

單位：新臺幣元

本 年 度 實 現 數		本 年 度 調 整 數		本 年 度 未 結 清 數		說 明
應 付 數	保 留 數	應 付 數	保 留 數	應 付 數	保 留 數	
5,250	43,292,891	-	-	-	396,000	
5,250	43,292,891	-	-	-	396,000	
-	-	-	-	-	-	
-	42,782,626	-	-	-	396,000	
-	510,265	-	-	-	-	
5,250	-	-	-	-	-	
-	897,847	-	-	-	-	
-	897,847	-	-	-	-	
-	897,847	-	-	-	-	
-	897,847	-	-	-	-	
7,407,050	839,948,020	-	-	-	311,682,216	

新竹市總決算 平 衡 表

中華民國104年12月31日

單位：新臺幣元

科 目	金 額	科 目	金 額
資產		負債	
公庫結存	-	短期透支	1,193,764,686
各機關結存	1,773,582,205	應付歲出款	124,086
應收歲入款	324,104,021	借入款	952,000,000
押金	106,400	暫收款	-
墊付款	79,674,639	代收款	473,316,308
暫付款	486,916,289	代辦經費	1,290,214,732
歲入預算數	-	保管款	3,320,562,792
歲入分配數	-	歲出預算數	-
歲入收入數	-	歲出分配數	-
賒借收入預算數	-	經費支出數	-
賒借收入	-	債務還本預算數	-
應收歲入保留款	2,700,000	債務還本核定數	-
保管有價證券	168,406,113	債務還本	-
		應付歲出保留款	1,826,523,115
		應付保管有價證券	168,406,113
		短期借款	2,500,000,000
		餘絀	
		歲計餘絀	-352,350,035
		以前年度累計餘絀	-8,537,072,130
		收支調度數	-
合 計	2,835,489,667	合 計	2,835,489,667
附註：			
保管品	14件	應付保管品	14件
債權憑證	31,662件	待抵銷債權憑證	31,662件

新竹市
各機關統籌科

中華民國

機關名稱	各項補助費				退休金				撫	
	實現數	應付數	保留數	合計	實現數	應付數	保留數	合計	實現數	應付數
新竹市議會主管	414,360			414,360	8,023,503			8,023,503	-	
新竹市議會	414,360			414,360	8,023,503			8,023,503	-	
新竹市政府主管	6,140,971	-	-	6,140,971	189,263,729	-	-	189,263,729	5,988,232	-
新竹市政府	6,140,971	-	-	6,140,971	189,263,729	-	-	189,263,729	5,988,232	-
民政處主管	4,893,093			4,893,093	52,299,816			52,299,816	3,071,824	
新竹市東區區公所	1,482,576			1,482,576	16,078,237			16,078,237	335,008	
新竹市北區區公所	868,750			868,750	9,707,951			9,707,951	264,538	
新竹市香山區公所	898,695			898,695	8,428,845			8,428,845	163,012	
新竹市東區戶政事務所	612,400			612,400	7,257,394			7,257,394	1,151,552	
新竹市北區戶政事務所	470,277			470,277	5,798,368			5,798,368	940,154	
新竹市香山戶政事務所	276,620			276,620	3,182,990			3,182,990	84,886	
新竹市殯葬管理所	283,775			283,775	1,846,031			1,846,031	132,674	
地政處主管	1,801,917			1,801,917	15,722,300			15,722,300	400,890	
新竹市地政事務所	1,801,917			1,801,917	15,722,300			15,722,300	400,890	
稅務局主管	2,386,795			2,386,795	32,366,211			32,366,211	2,396,299	
新竹市稅務局	2,386,795			2,386,795	32,366,211			32,366,211	2,396,299	
教育處主管	276,525			276,525	285,372			285,372	-	
新竹市立體育場	276,525			276,525	285,372			285,372	-	
文化局主管	249,600			249,600	4,931,412			4,931,412	217,611	
新竹市文化局	249,600			249,600	4,931,412			4,931,412	217,611	
產業發展處主管	357,900			357,900	390,041			390,041	-	
新竹市立動物園	205,250			205,250	296,728			296,728	-	
新竹市動物保護及防疫所	152,650			152,650	93,313			93,313	-	
警察局主管	18,693,620			18,693,620	164,909,416			164,909,416	8,854,133	
新竹市警察局	18,693,620			18,693,620	164,909,416			164,909,416	8,854,133	
消防局主管	3,266,816			3,266,816	26,822,843			26,822,843	1,075,147	
新竹市消防局	3,266,816			3,266,816	26,822,843			26,822,843	1,075,147	
衛生局主管	1,240,475			1,240,475	19,341,707			19,341,707	-	
新竹市衛生局	1,240,475			1,240,475	19,341,707			19,341,707	-	
環境保護局主管	7,283,860			7,283,860	21,801,161			21,801,161	3,094,307	
新竹市環境保護局	7,283,860			7,283,860	21,801,161			21,801,161	3,094,307	
總計	47,005,932	-	-	47,005,932	536,157,511	-	-	536,157,511	25,098,443	-

總決算

目支出明細表

104年度

單位：新臺幣

郵 金		賠 償 準 備 金				災 害 準 備 金				公務人員因公致殘廢死亡慰問金			
保留數	合 計	實現數	應付數	保留數	合 計	實 現 數	應付數	保 留 數	合 計	實現數	應付數	保留數	合 計
-	-	-	-	-	-	-	-	-	-	-	-	-	-
-	5,988,232	-	-	-	-	15,636,198	-	24,273,426	39,909,624	20,000	-	-	20,000
-	5,988,232	-	-	-	-	15,636,198	-	24,273,426	39,909,624	20,000	-	-	20,000
	3,071,824	-	-	-	-	-	-	-	-	10,000	-	-	10,000
	335,008	-	-	-	-	-	-	-	-	-	-	-	-
	264,538	-	-	-	-	-	-	-	-	-	-	-	-
	163,012	-	-	-	-	-	-	-	-	-	-	-	-
	1,151,552	-	-	-	-	-	-	-	-	-	-	-	-
	940,154	-	-	-	-	-	-	-	-	-	-	-	-
	84,886	-	-	-	-	-	-	-	-	-	-	-	-
	132,674	-	-	-	-	-	-	-	-	10,000	-	-	10,000
	400,890	-	-	-	-	-	-	-	-	-	-	-	-
	400,890	-	-	-	-	-	-	-	-	-	-	-	-
	2,396,299	-	-	-	-	-	-	-	-	-	-	-	-
	2,396,299	-	-	-	-	-	-	-	-	-	-	-	-
	-	-	-	-	-	-	-	-	-	-	-	-	-
	-	-	-	-	-	-	-	-	-	-	-	-	-
	217,611	-	-	-	-	-	-	-	-	-	-	-	-
	217,611	-	-	-	-	-	-	-	-	-	-	-	-
	-	-	-	-	-	-	-	-	-	-	-	-	-
	-	-	-	-	-	-	-	-	-	-	-	-	-
	-	-	-	-	-	-	-	-	-	-	-	-	-
	8,854,133	-	-	-	-	-	-	-	-	-	-	-	-
	8,854,133	-	-	-	-	-	-	-	-	-	-	-	-
	1,075,147	-	-	-	-	-	-	-	-	10,000	-	-	10,000
	1,075,147	-	-	-	-	-	-	-	-	10,000	-	-	10,000
	-	-	-	-	-	-	-	-	-	-	-	-	-
	-	-	-	-	-	-	-	-	-	-	-	-	-
	3,094,307	-	-	-	-	-	-	-	-	-	-	-	-
	3,094,307	-	-	-	-	-	-	-	-	-	-	-	-
-	25,098,443	-	-	-	-	15,636,198	-	24,273,426	39,909,624	40,000	-	-	40,000

新竹市 平衡表各科

中華民國104年

機關名稱	新竹市議會	新竹市政府	新竹市東區區公所	新竹市北區區公所
科 目				
公庫結存				
機關結存	2,995,015	1,552,988,858	5,992,404	9,405,829
有價證券				
材料				
押金	1,000	71,000		400
預付費用	1,657,223	523,238,125		
保留庫款	618,192	1,521,324,178	189,533	4,620,476
應收歲入款		55,459,242		
應收歲入保留款				2,700,000
應收賒借收入				
應收剔除經費				
墊付款				
應領經費				
預撥經費				
保管有價證券		152,676,376		
預付薪津				
資產合計	5,271,430	3,805,757,779	6,181,937	16,726,705
短期借款				
暫收款				
代收款		470,735,234	230	2,463
代辦經費		1,221,879,627	4,778,447	4,029,852
保管款	2,995,015	295,593,652	1,213,727	5,373,514
防護及災害搶救準備				
應付歲出款		124,086		
應付歲出保留款	2,218,192	1,532,528,553	189,533	4,620,476
預領經費		76,657,609		
應納庫款		55,459,242		2,700,000
待納庫款				
應付保管有價證券		152,676,376		
負債合計	5,213,207	3,805,654,379	6,181,937	16,726,305
歲計餘絀				
累計餘絀				
經費賸餘-待納庫部份	57,223	32,400		
經費賸餘-押金部份	1,000	71,000		400
經費賸餘-材料部份				
餘絀合計	58,223	103,400		400
附註：				
保管品		1件		
債權憑證		320件		
應付保管品		1件		
待抵銷債權憑證		320件		

總決算

目明細表

12月31日

單位：新台幣元

新竹市香山區 區公所	新竹市東區 戶政事務所	新竹市北區 戶政事務所	新竹市香山 戶政事務所	新竹市地政事務所	新竹市殯葬管理所
8,580,210	665,698	42,204	13,031	83,514,075	3,162,831
		3,400		3,000	
				289,798	
250,000					369,000
8,830,210	665,698	45,604	13,031	83,806,873	3,531,831
164,323				28,778	10
7,394,287	70,750	36,750	13,031	1,043,582	
1,021,600	594,948	5,454		82,441,715	3,162,821
				289,798	
250,000					369,000
8,830,210	665,698	42,204	13,031	83,803,873	3,531,831
		3,400		3,000	
		3,400		3,000	
				16件	
				16件	

新竹市 平衡表各科

中華民國104年

機關名稱	新竹市稅務局	新竹市警察局	新竹市消防局	新竹市衛生局
科 目				
公庫結存				
機關結存	4,582,033	29,292,456	11,228,785	6,827,559
有價證券				
材料				
押金	400	2,000	5,400	
預付費用	1,800,000		15,162,254	7,810
保留庫款	560,000	34,875,250	29,750,278	10,078,285
應收歲入款	152,285,268	29,963,187	8,197,765	829,095
應收歲入保留款				
應收賒借收入				
應收剔除經費				
墊付款				
應領經費				
預撥經費				
保管有價證券	95,830	3,966,222	1,066,560	
預付薪津				
資產合計	159,323,531	98,099,115	65,411,042	17,742,749
短期借款				
暫收款				
代收款	458,842	196,004	442,157	71,971
代辦經費		21,550,166	7,451,537	4,157,721
保管款	4,123,191	7,546,286	3,335,091	2,605,677
防護及災害搶救準備				
應付歲出款				
應付歲出保留款	2,360,000	34,875,250	43,935,132	10,078,285
預領經費			977,400	
應納庫款	152,285,268	29,963,187	8,197,765	829,095
待納庫款				
應付保管有價證券	95,830	3,966,222	1,066,560	
負債合計	159,323,131	98,097,115	65,405,642	17,742,749
歲計餘絀				
累計餘絀				
經費賸餘-待納庫部份				
經費賸餘-押金部份	400	2,000	5,400	
經費賸餘-材料部份				
餘絀合計	400	2,000	5,400	
附註：				
保管品		13件		
債權憑證	11,029件	15,354件	124件	343件
應付保管品		13件		
待抵銷債權憑證	11,029件	15,354件	124件	343件

總決算

目明細表

12月31日

單位：新台幣元

新竹市環境保護局	新竹市文化局	新竹市立體育場	新竹市動物園	新竹市動物 保護防疫所	各機關合計
29,513,070	23,243,175	543,579	991,393		1,773,582,205
800	19,000				106,400
12,698,257			9,987,629	2,039,630	566,590,928
93,832,048	79,199,760				1,775,048,000
77,079,666					324,104,021
					2,700,000
6,252,422	3,729,703				168,406,113
219,376,263	106,191,638	543,579	10,979,022	2,039,630	4,610,537,667
1,171,644	5,938	38,714			473,316,308
14,917,025	2,480,824		411,133		1,290,214,732
13,424,401	20,756,413	504,865	580,260		445,278,630
					124,086
106,530,305	79,199,760		9,987,629		1,826,523,115
				2,039,630	79,674,639
77,079,666					326,804,021
6,252,422	3,729,703				168,406,113
219,375,463	106,172,638	543,579	10,979,022	2,039,630	4,610,341,644
					89,623
800	19,000				106,400
800	19,000				196,023
4,475件	1件				14件 31,662件
4,475件	1件				14件 31,662件

新竹市總決算

平衡表各科目明細表

中華民國104年12月31日

單位：新臺幣元

機關名稱 科目	總會計部分	單位會計與總會計相 關科目抵銷部份	總決算平衡表
公庫結存			
機關結存	1,773,582,205	1,773,582,205	1,773,582,205
有價證券			
材料			
押金	106,400	106,400	106,400
暫付款	486,916,289		486,916,289
預付費用		566,590,928	
保留庫款		1,774,325,654	
應收歲入款	324,104,021	324,104,021	324,104,021
應收歲入保留款	2,700,000	2,700,000	2,700,000
應收賒借收入			
應收剔除經費			
墊付款	79,674,639		79,674,639
應領經費			
預撥經費			
保管有價證券	168,406,113	168,406,113	168,406,113
預付薪津			
資產合計	2,835,489,667	4,609,815,321	2,835,489,667
短期借款	2,500,000,000		2,500,000,000
短期透支	1,193,764,686		1,193,764,686
借入款	952,000,000		952,000,000
暫收款			
代收款	473,316,308	473,316,308	473,316,308
代辦經費	1,290,214,732	1,290,214,732	1,290,214,732
保管款	3,320,562,792	445,278,630	3,320,562,792
防護及災害搶救準備			
應付歲出款	124,086	124,086	124,086
應付歲出保留款	1,826,523,115	1,825,800,769	1,826,523,115
預領經費		79,674,639	
應納庫款		326,804,021	
待納庫款			
應付保管有價證券	168,406,113	168,406,113	168,406,113
負債合計	11,724,911,832	4,609,619,298	11,724,911,832
歲計餘絀	-352,350,035		-352,350,035
累計餘絀	-8,537,072,130		-8,537,072,130
經費賸餘-待納庫部份		89,623	
經費賸餘-押金部份		106,400	
經費賸餘-材料部份			
餘絀合計	-8,889,422,165	196,023	-8,889,422,165
附註：			
保管品			14件
債權憑證			31,662件
應付保管品			14件
待抵銷債權憑證			31,662件

新竹市總決算 墊付款明細表

中華民國103年12月31日

單位：新臺幣元

機 關 名 稱	墊 付 金 額	與機關決算報告 預領經費沖銷數	沖銷後之金額	備 考
市政府主管	76,657,609		76,657,609	
新竹市政府	76,657,609		76,657,609	
104年婦女生育津貼不足款	6,285,000		6,285,000	
104年8月~12月份路燈電費	10,862,649		10,862,649	
104年安老津貼不足款	23,619,000		23,619,000	
新竹市頭前溪自行車道優質化規劃設計 工程款	6,720		6,720	
父母為就業家庭育兒津貼實施計畫—育兒 津貼	11,692,000		11,692,000	
建構托育管理制度實施計畫—就業者家庭 部分托育費用補助	5,936,200		5,936,200	
新竹市社區大學辦理課程計畫獎勵經費	4,800,000		4,800,000	
補助國民中小學調整教師授課節數及導師 費(8~12月)實施計畫經費	3,049,040		3,049,040	
104年全國運動會獎勵金經費	9,247,000		9,247,000	
104學年度獎勵各級學校聘任運動教練	1,160,000		1,160,000	
消防局主管	977,400		977,400	
新竹市消防局	977,400		977,400	
中央補助購置熱顯像儀及個人救命器	977,400		977,400	
產業發展處主管	2,039,630		2,039,630	
新竹市動物保護及防疫所	2,039,630		2,039,630	
新竹市動物保護及防疫所104年7月1日成 立，機關人事費、業務費暨辦公設備經費	2,039,630		2,039,630	
合 計	79,674,639		79,674,639	

新竹市總決算
歲計餘絀分析表

中華民國104年度

單位：新臺幣元

摘要	金額			備註
	借項	貸項	餘絀	
一、總決算餘絀				
(一) 歲入歲出餘絀	-	48,501,278		
(二) 債務之償還	8,910,851,313	-		
(三) 債務之舉借	-	8,510,000,000		
(四) 移用以前年度歲計賸餘	-	-		
合計	8,910,851,313	8,558,501,278	-352,350,035	本年度終了時餘絀數

新竹市總決算 累計餘絀計算表

中華民國104年度

單位：新臺幣元

摘 要	金 額			備 註
	借 項	貸 項	餘 絀	
收支餘絀計算部份				
上年度終了時餘額	8,141,479,140			
以前年度歲入轉入數減免(註銷)數	462,940,772			
以前年度歲出轉入數減免(註銷)數		125,263,448		
退還以前各年度歲入款	57,915,666			
合 計	8,662,335,578	125,263,448	-8,537,072,130	本年度終了時餘絀數

新竹市 債款目錄

中華民國

年度	借貸機關及用途	合約期間		訂借總額	本年度借款數	
		訂借日期	償還日期		實現數	保留數
總決算部分：						
(一)已實現部分：						
99	向華南商業銀行新竹分行借款	99年1月11日	100年1月11日 101年1月11日 102年1月11日 103年1月11日 104年1月11日	1,000,000,000	-	-
99	向台灣銀行新竹分行借款	99年1月11日	100年1月11日 101年1月11日 102年1月11日 103年1月11日 104年1月11日	2,000,000,000	-	-
99	向中國輸出入銀行新竹分行借款	99年6月3日	100年6月3日 101年6月3日 102年6月3日 103年6月3日 104年6月3日	270,000,000	-	-
100	向台北富邦銀行市府分行	100年1月11日	101年1月11日 102年1月11日 103年1月11日 104年1月11日 105年1月11日	4,000,000,000	-	-
100	向台灣銀行新竹分行借款	100年6月20日	101年6月20日 102年6月20日 103年6月20日 104年6月20日 105年6月20日	161,239,000	-	-
101	向台灣土地銀行新竹分行借款	101年1月11日	102年1月11日 103年1月11日 104年1月11日	1,000,000,000	-	-

總 決 算

(長期部分)

104年12月31日

單位：新臺幣元

截至本年度止累計借入數 (1)	本年度償還數		截至本年度止累計償還數 (2)	未償餘額 (3)= (1)-(2)	利息償付總額	備 註
	實 現 數	保 留 數				
1,000,000,000	200,000,000	-	1,000,000,000	-	27,577,735	
2,000,000,000	376,540,000	-	2,000,000,000	-	48,727,522	
270,000,000	61,292,472	-	270,000,000	-	21,520	1. 本筆為新竹市沿海十七公里觀光帶建設基金借款，因基金預算結束，其債務由公務預算承受。2. 利息償付總額僅計入由公務預算支付部分。
2,488,800,000	252,520,000	-	2,488,800,000	-	66,907,772	
161,239,000	53,201,200	-	161,239,000	-	23,263	1. 本筆為新竹市沿海十七公里觀光帶建設基金借款，因基金預算結束，其債務由公務預算承受。2. 利息償付總額僅計入由公務預算支付部分。
1,000,000,000	333,333,200	-	1,000,000,000	-	25,413,239	

新竹市 債款目錄

中華民國

年度	借貸機關及用途	合約期間		訂借總額	本年度借款數	
		訂借日期	償還日期		實現數	保留數
101	向中國輸出入銀行新竹分行借款	101年6月14日	102年6月14日 103年6月14日 104年6月14日	379,311,000	-	-
102	向全國農業金庫借款	102年1月11日	103年1月11日 104年1月11日 105年1月11日	4,000,000,000	-	-
102	向中國信託銀行借款	102年6月18日	103年6月18日 104年6月18日 105年6月18日	346,728,000	-	-
103	向台灣銀行新竹分行借款	103年1月13日	104年7月13日	2,000,000,000	-	-
103	向台灣銀行新竹分行借款	103年1月13日	104年7月13日	1,000,000,000	-	-
103	向台灣銀行新竹分行借款	103年1月13日	104年7月13日	1,000,000,000	-	-
103	向台灣中小企業銀行新竹分行借款	103年6月18日	104年6月18日	338,680,000	-	-
104	向台灣銀行新竹分行借款	104年1月12日	105年7月12日	8,000,000,000	8,000,000,000	-
104	向台北富邦銀行市府分行	104年6月18日	105年6月18日	700,000,000	510,000,000	-
	合 計				8,510,000,000	-

總 決 算

(長期部分)

104年12月31日

單位：新臺幣元

截至本年度止累計借入數 (1)	本年度償還數		截至本年度止累計償還數 (2)	未償餘額 (3)= (1)-(2)	利息償付總額	備 註
	實 現 數	保 留 數				
342,493,323	114,164,441	-	342,493,323	-	42,147	1. 本筆為新竹市沿海十七公里觀光帶建設基金借款，因基金預算結束，其債務由公務預算承受。2. 利息償付總額僅計入由公務預算支付部分。
4,000,000,000	2,666,666,667	-	4,000,000,000	-	60,673,890	
339,200,000	226,133,333	-	339,200,000	-	71,489	1. 本筆為新竹市沿海十七公里觀光帶建設基金借款，因基金預算結束，其債務由公務預算承受。2. 利息償付總額僅計入由公務預算支付部分。
2,000,000,000	2,000,000,000	-	2,000,000,000	-	18,873,243	
1,000,000,000	1,000,000,000	-	1,000,000,000	-	8,683,988	
1,000,000,000	1,000,000,000	-	1,000,000,000	-	6,414,662	
327,000,000	327,000,000	-	327,000,000	-	1,204,076	1. 本筆為新竹市沿海十七公里觀光帶建設基金借款，因基金預算結束，其債務由公務預算承受。2. 利息償付總額僅計入由公務預算支付部分。
8,000,000,000	300,000,000	-	300,000,000	7,700,000,000	-	
510,000,000	-	-	-	510,000,000	-	
24,438,732,323	8,910,851,313	-	16,228,732,323	8,210,000,000	264,634,546	

新竹市總決算 短期借款明細表

中華民國104年12月31日

單位：新臺幣元

性質	借貸機關	合約期間		訂借總額	未償餘額	備註
		訂借日期	償還日期			
短期 借款	中國信託 商業銀行 營業部	104年2月17日	105年2月16日	2,500,000,000	2,500,000,000	
	小計			2,500,000,000	2,500,000,000	
透支	台灣銀行 新竹分行	104年2月17日	105年2月16日	3,000,000,000	1,193,764,686	
	小計			3,000,000,000	1,193,764,686	
	合計			5,500,000,000	3,693,764,686	內含未兌現支票 9,402,689元

新竹市總決算

退還以前各年度歲入款明細表

中華民國 104年度

單位：新臺幣元

摘 要	金 額	備 註
新竹市政府：		
104/02/27-103-補助及協助收入-上級政府補助收入-計畫型補助收入-退*5-新竹漁港週邊通學路網人本環境營造計畫經費結餘款	185,093	
104/02/27-103-補助及協助收入-上級政府補助收入-計畫型補助收入-*5退還補助辦理身心障礙者自立生活支持服務計畫騰餘款	1,399,796	
104/02/27-103-補助及協助收入-上級政府補助收入-計畫型補助收入-*5退還補助辦理視覺功能障礙者生活重建服務計畫騰餘款	66,500	
104/02/27-103-補助及協助收入-上級政府補助收入-計畫型補助收入-*5退還補助建構單親家庭服務網絡計畫騰餘款	69,435	
104/02/27-103-補助及協助收入-上級政府補助收入-計畫型補助收入-*5退還補助新竹市青少年館103年度修繕計畫騰餘款	28,204	
104/02/27-103-補助及協助收入-上級政府補助收入-計畫型補助收入-*5退還補助建構身心障礙者多元支持與生涯轉銜服務計畫騰餘款	63,763	
104/02/27-103-補助及協助收入-上級政府補助收入-計畫型補助收入-*5退還103年度新竹市濕地型保護區經營管理計畫經費結餘款	247,493	
104/02/27-103-補助及協助收入-上級政府補助收入-計畫型補助收入-*5-退103年推動國民中小學本土教育整體推動方案騰餘款繳回	28,832	
104/02/27-103-補助及協助收入-上級政府補助收入-計畫型補助收入-*5補助本府辦理新竹市頭前溪自行車道(舊港大橋至南寮舊港段)串連工程經費騰餘款繳回	570,000	
104/03/31-103-補助及協助收入-上級政府補助收入-計畫型補助收入-*5退還補助長期照顧十年計畫經費騰餘款-社會處	569,758	
104/03/31-103-補助及協助收入-上級政府補助收入-計畫型補助收入-*5退還補助103年新竹市少年自立生活適應協助補助計畫騰餘款	141,641	
104/03/31-102-補助及協助收入-上級政府補助收入-計畫型補助收入-*5繳回溢撥102年度新竹市立三民網球場整修工程經費	77,300	
104/03/31-103-補助及協助收入-上級政府補助收入-計畫型補助收入-*5退還補助保母托育管理與托育費用補助實施計畫-地方政府專案人力騰餘款-社會處	65,049	
104/03/31-103-補助及協助收入-上級政府補助收入-計畫型補助收入-退*5-103年度國民中學及小學原住民族語開課經費騰餘款繳回	147,375	
104/03/31-103-補助及協助收入-上級政府補助收入-計畫型補助收入-*5退還補助父母未就業家庭育兒津貼實施計畫騰餘款-社會處	7,400	
104/03/31-103-補助及協助收入-上級政府補助收入-計畫型補助收入-*5退還補助強化新竹市政府整備長期照顧服務資源工作計畫騰餘款-社會處	36,458	
104/03/31-103-補助及協助收入-上級政府補助收入-計畫型補助收入-*5繳回結餘款-103年度補助污水下水道第四期建設計畫進用約用人員補助經費結餘款繳回-工務處	151,294	
104/03/31-103-補助及協助收入-上級政府補助收入-計畫型補助收入-*5-103年度國民中學開設本土語言(閩南語及客家話)課程經費騰餘款繳回	71,004	
104/04/30-101-其他收入-雜項收入-其他雜項收入-*5退還美華泰稅務大樓停車場停車券保證金(自主計處清理未結清保管款101.4.18繳入市庫共1,277,438下退)	100,000	
104/04/30-103-補助及協助收入-上級政府補助收入-計畫型補助收入-*5退還補助103年新竹市少年自立生活適應協助補助計畫騰餘款	62,342	
104/05/29-103-補助及協助收入-上級政府補助收入-計畫型補助收入-*5退還提昇身心障礙者復康巴士服務量施計畫逾期違約金-社會處	7,950	
104/05/29-103-補助及協助收入-上級政府補助收入-計畫型補助收入-*5退還補助提昇身心障礙者復康巴士服務能量實施計畫騰餘款(計畫編號:1031GR260H)-社會處	12,400	
104/05/29-103-補助及協助收入-上級政府補助收入-計畫型補助收入-*5-103年度私立幼兒園導師費差額及教保費騰餘款繳回	131,447	
104/05/29-103-補助及協助收入-上級政府補助收入-計畫型補助收入-*5-退103年度深耕基層棒球扎根工作培訓計畫案結餘款繳回	133,752	
104/05/29-103-補助及協助收入-上級政府補助收入-計畫型補助收入-*5剩餘款繳回-補助本府102年度新竹市污水下水道管線及用戶接管工程開口契約污水下水道建設工程款	302,054	
104/05/29-103-補助及協助收入-上級政府補助收入-計畫型補助收入-*5退還補助103年度新竹市(新設)托育資源中心計畫騰餘款	600,750	
104/05/29-100-罰款及賠償收入-罰金罰鍰及息金-罰金罰鍰-*5退還騰元電子遊戲場業不履行停業義務之息金/依據臺北高等行政法院104年4月21日103年度訴字第1521號判決書辦理-產發處	200,000	
104/05/29-100-罰款及賠償收入-罰金罰鍰及息金-罰金罰鍰-*5退還騰元電子遊戲場業不履行停業義務之息金/依據臺北高等行政法院104年4月21日103年度訴字第1521號判決書辦理-產發處	150,000	
104/05/29-100-罰款及賠償收入-罰金罰鍰及息金-罰金罰鍰-*5退還騰元電子遊戲場業不履行停業義務之息金/依據臺北高等行政法院104年4月21日103年度訴字第1521號判決書辦理-產發處	100,000	
104/05/29-101-罰款及賠償收入-罰金罰鍰及息金-罰金罰鍰-*5退還騰元電子遊戲場業不履行停業義務之息金/依據臺北高等行政法院104年4月21日103年度訴字第1521號判決書辦理-產發處	300,000	
104/05/29-101-罰款及賠償收入-罰金罰鍰及息金-罰金罰鍰-*5退還騰元電子遊戲場業不履行停業義務之息金/依據臺北高等行政法院104年4月21日103年度訴字第1521號判決書辦理-產發處	300,000	

新竹市總決算

退還以前各年度歲入款明細表

中華民國 104年度

單位：新臺幣元

摘 要	金 額	備 註
104/05/29-101-罰款及賠償收入-罰金罰鍰及怠金-罰金罰鍰-*5退還騰元電子遊戲場業不履行停業義務之怠金/依據臺北高等行政法院104年4月21日103年度訴字第1521號判決書辦理-產發處	300,000	
104/05/29-101-罰款及賠償收入-罰金罰鍰及怠金-罰金罰鍰-*5退還騰元電子遊戲場業不履行停業義務之怠金/依據臺北高等行政法院104年4月21日103年度訴字第1521號判決書辦理-產發處	300,000	
104/05/29-101-罰款及賠償收入-罰金罰鍰及怠金-罰金罰鍰-*5退還騰元電子遊戲場業不履行停業義務之怠金/依據臺北高等行政法院104年4月21日103年度訴字第1521號判決書辦理-產發處	300,000	
104/05/29-101-罰款及賠償收入-罰金罰鍰及怠金-罰金罰鍰-*5退還騰元電子遊戲場業不履行停業義務之怠金/依據臺北高等行政法院104年4月21日103年度訴字第1521號判決書辦理-產發處	300,000	
104/05/29-102-罰款及賠償收入-罰金罰鍰及怠金-罰金罰鍰-*5退還騰元電子遊戲場業不履行停業義務之怠金/依據臺北高等行政法院104年4月21日103年度訴字第1521號判決書辦理-產發處	300,000	
104/05/29-102-罰款及賠償收入-罰金罰鍰及怠金-罰金罰鍰-*5退還騰元電子遊戲場業不履行停業義務之怠金/依據臺北高等行政法院104年4月21日103年度訴字第1521號判決書辦理-產發處	300,000	
104/05/29-103-罰款及賠償收入-賠償收入-一般賠償收入-*5退還新竹市埤東觀光環境再生計畫逾期違約金繳觀光局	90,820	
104/06/30-100-補助及協助收入-上級政府補助收入-計畫型補助收入-*5繳回補助本市辦理新竹市頭前溪自行車道串連計畫(舊港大橋至南寮舊港)委託規劃設計服務案經費賸餘款	7,000	
104/06/30-102-其他收入-雜項收入-收回以前年度歲出-*5款項所屬年度錯誤 曾黃秀緞繳回安老津貼	3,000	
104/06/30-102-其他收入-雜項收入-收回以前年度歲出-*5款項所屬年度錯誤 曾黃秀緞繳回安老津貼第1期款	6,000	
104/06/30-103-其他收入-雜項收入-收回以前年度歲出-*5款項所屬年度錯誤 曾黃秀緞繳回安老津貼溢領款(第3期)	3,000	
104/06/30-103-其他收入-雜項收入-收回以前年度歲出-*5款項所屬年度錯誤 曾黃秀緞繳回安老津貼溢領款(第5期)	3,000	
104/06/30-103-其他收入-雜項收入-收回以前年度歲出-*5款項所屬年度錯誤 曾黃秀緞繳回安老津貼溢領款第7期(溢領金額37500元含本次共繳回24000元)	3,000	
104/06/30-103-其他收入-雜項收入-收回以前年度歲出-*5款項所屬年度錯誤 曾黃秀緞繳回安老津貼溢領款第4期	3,000	
104/06/30-103-其他收入-雜項收入-收回以前年度歲出-*5款項所屬年度錯誤 曾黃秀緞繳回安老津貼溢領款第6期(溢領金額共計37500元)	3,000	
104/06/30-103-補助及協助收入-上級政府補助收入-計畫型補助收入-*5繳回結餘款-補助本府103年度光復路附近地區分支管網.用戶接管新建工程污水下水道建設工程款	645,237	
104/07/31-103-補助及協助收入-上級政府補助收入-計畫型補助收入-*5退還補助103年度保母托育管理與托育費用補助實施計畫賸餘款-社會處	246,113	
104/07/31-101-財產收入-財產孳息-利息收入-補做7/22-*5退還內政部營建署青年安心成家租金補貼經費101年11/16日至102年1月17日止利息	1,038	
104/07/31-102-財產收入-財產孳息-利息收入-補做7/22-*5退還內政部營建署青年安心成家租金補貼經費102年1月18日至102年12月11日利息	4,784	
104/07/31-103-財產收入-財產孳息-利息收入-補做7/22-*5退還內政部營建署住宅租金補貼經費102年12月16日至103年1月19日止利息	2,287	
104/07/31-102-補助及協助收入-上級政府補助收入-計畫型補助收入-*5退還新竹市北區漁水截流站設置工程結餘款	3,682,896	
104/07/31-103-補助及協助收入-上級政府補助收入-計畫型補助收入-*5退還結餘款-內政部營建署補助本府辦理103年度市區道路人本環境設計計畫-新竹市光復路二段通學及生活圈第二期縫補串聯計畫	121,628	
104/07/31-103-補助及協助收入-上級政府補助收入-計畫型補助收入-*5-103學年度第一學期本土語言指導員經費賸餘款繳回	274,336	
104/08/31-103-補助及協助收入-上級政府補助收入-計畫型補助收入-*5-103學年度辦公私立幼兒園輔導計畫:專業發展輔導(幼兒園教保活動課程暫行大綱輔導)經費賸餘款繳回	784	
104/08/31-103-補助及協助收入-上級政府補助收入-計畫型補助收入-*5退103學年度教育部國民及學前教育署補助辦公私立幼兒園輔導計畫-基礎輔導賸餘款繳回	10,554	
104/08/31-103-補助及協助收入-上級政府補助收入-計畫型補助收入-*5-退103年度教保輔導團經費賸餘款繳回	34,084	
104/08/31-103-補助及協助收入-上級政府補助收入-計畫型補助收入-*5繳回結餘款 補助本府辦理新竹市大庄路附近暨指定地區分支管網.用戶接管新建工程-工務處	11,400	
104/08/31-103-補助及協助收入-上級政府補助收入-計畫型補助收入-*5退還補助本市辦理103年度第一階段城鎮風貌型塑整體計畫-已完成規劃設計辦理工程計畫-新竹市埤東觀光環境再生計畫工程賸餘款	824,392	
104/08/31-103-補助及協助收入-上級政府補助收入-計畫型補助收入-*5退還補助本市辦理工程計畫新竹市客雅溪都市水岸公園綠地風貌改善工程賸餘款	134,163	
104/08/31-103-財產收入-財產孳息-利息收入-*5繳回孳息-衛生福利部國民健康署補助高齡友善城市推動計畫款產生之利息	432	
104/09/30-097-財產收入-財產孳息-租金收入-*5退還至正確科目,依工務處104年9月3日簽案辦理,原承辦人誤將新世紀資通股份有限公司97年度纜線暫掛本市兩下水道履約保證金290592元於97年6月3日誤繳入租金收入科目	290,592	
104/09/30-103-補助及協助收入-上級政府補助收入-計畫型補助收入-*5-103學年度社區教保資源中心業務結餘款繳回	13,438	

新竹市總決算

退還以前各年度歲入款明細表

中華民國 104年度

單位：新臺幣元

摘 要	金 額	備 註
104/09/30-103-補助及協助收入-上級政府補助收入-計畫型補助收入-5-103學年度本土語言(閩南語及客家語)教學支援工作人員交通費賸餘款繳回	3,600	
104/10/31-103-補助及協助收入-上級政府補助收入-計畫型補助收入-5繳還補助新竹市政府辦理103年度市區道路人本環境設計畫-公道五路迎賓景觀人行空間改善工程結餘款	51,647	
104/10/31-103-補助及協助收入-上級政府補助收入-計畫型補助收入-5-103年度增置國小教師員額實施計畫結餘款繳回-教育處	1,002,680	
104/10/31-103-補助及協助收入-上級政府補助收入-計畫型補助收入-5繳回補助本府辦理103年度新竹市頭前溪自行車道(舊港大橋至南寮舊港段)串連工程經費賸餘款	589,547	
104/11/30-103-罰款及賠償收入-賠償收入-一般賠償收入-5退還103年度城鎮風貌型塑整體計畫-已完成規劃設計賡續辦理後續工程計畫第一階段罰款(中華大學)	2,720	
104/11/30-103-罰款及賠償收入-賠償收入-一般賠償收入-5退還103年度城鎮風貌型塑整體計畫-已完成規劃設計賡續辦理後續工程計畫第一階段罰款(中華大學)	1,360	
104/11/30-103-補助及協助收入-上級政府補助收入-計畫型補助收入-5退還103年度第二階段城鎮風貌型塑整體計畫-已完成規劃設計賡續辦理後續工程計畫經費賸餘款	35,181	
104/12/31-103-其他收入-雜項收入-其他雜項收入-5退還仙水公園改善設施工程保固金	10,000	
104/12/31-103-罰款及賠償收入-賠償收入-一般賠償收入-5時空智慧旅遊第三期補助款請領錯誤,須繳回經濟部,撥款時經濟部係扣除本筆違約金後撥入(應撥4,397,400實撥4,346,446)故本款現應一併繳予經濟部	50,954	
104/12/31-103-補助及協助收入-上級政府補助收入-計畫型補助收入-5補助本府辦理新竹市竹香南北路通學步道暨自行車設置第一期工程第一期補助款賸餘款4161,071及瀝青混凝土刨除回收5,863繳回	4,166,934	
104/12/31-103-補助及協助收入-上級政府補助收入-計畫型補助收入-補做4/16-5退還103年建構農業資源行動調查服務體系計畫<計畫編號:103農科-7.4.3-糧-z1>經費結餘款	4,055	
104/12/31-103-財產收入-財產孳息-利息收入-5繳回孳息-衛生福利部補助款:103年度長期照顧整合計畫產生之利息	434	
104/12/31-103-補助及協助收入-上級政府補助收入-計畫型補助收入-5-103年公路公共運輸提昇計畫第2波計畫-新竹轉運站報給你知計畫-整合行銷宣導(計畫編號103HCU01)剩餘款繳回	782,928	
104/12/31-103-補助及協助收入-上級政府補助收入-計畫型補助收入-5-103學年度獎勵各級學校聘任專任運動教練計畫結餘款繳回	227,100	
小 計	21,476,208	
新竹市稅務局:		
104/01/30-103-稅課收入-使用牌照稅-使用牌照稅-104/1退還以前年度稅課收入(使用牌照稅)	103,876	
104/01/30-103-稅課收入-房屋稅-房屋稅-104/1退還以前年度稅課收入(房屋稅)	29,324	
104/01/30-103-稅課收入-土地稅-地價稅-104/1退還以前年度稅課收入(地價稅)	917,185	
104/01/30-103-稅課收入-契稅-契稅-104/1退還以前年度稅課收入(契稅)	208,068	
104/01/30-103-稅課收入-土地稅-土地增值稅-104/1退還以前年度稅課收入(土地增值稅)	2,137,946	
104/01/30-103-稅課收入-印花稅-印花稅-104/1退還以前年度稅課收入(印花稅)	1,129	
104/01/30-103-罰款及賠償收入-罰金罰鍰及息金-罰金罰鍰-104/1退還以前年度財務罰鍰收入	198,399	
104/01/30-103-罰款及賠償收入-罰金罰鍰及息金-罰金罰鍰-104/1退還以前年度息金收入	27,745	
104/02/26-103-稅課收入-土地稅-地價稅-104/2退還以前年度稅課收入(地價稅)	2,891	
104/02/26-103-稅課收入-土地稅-土地增值稅-104/2退還以前年度稅課收入(土地增值稅)	673,408	
104/02/26-103-稅課收入-房屋稅-房屋稅-104/2退還以前年度稅課收入(房屋稅)	66,666	
104/02/26-103-稅課收入-使用牌照稅-使用牌照稅-104/2退還以前年度稅課收入(使用牌照稅)	31,219	
104/02/26-103-稅課收入-契稅-契稅-104/2退還以前年度稅課收入(契稅)	96,354	
104/02/26-103-罰款及賠償收入-罰金罰鍰及息金-罰金罰鍰-104/2退還以前年度財務罰鍰收入	1,609,818	
104/02/26-103-罰款及賠償收入-罰金罰鍰及息金-息金-104/2退還以前年度息金收入	1,079	
104/03/31-103-稅課收入-使用牌照稅-使用牌照稅-104/3退還以前年度稅課收入(使用牌照稅)	174,861	
104/03/31-103-稅課收入-房屋稅-房屋稅-104/3退還以前年度稅課收入(房屋稅)	18,488	
104/03/31-103-稅課收入-土地稅-地價稅-104/3退還以前年度稅課收入(地價稅)	56,415	
104/03/31-103-稅課收入-契稅-契稅-104/3退還以前年度稅課收入(契稅)	1,963	
104/03/31-103-稅課收入-土地稅-土地增值稅-104/3退還以前年度稅課收入(土地增值稅)	1,458,910	
104/03/31-103-稅課收入-印花稅-印花稅-104/3退還以前年度稅課收入(印花稅)	6,222	
104/03/31-103-罰款及賠償收入-罰金罰鍰及息金-息金-104/3退還以前年度息金收入	13,734	
104/03/31-103-罰款及賠償收入-罰金罰鍰及息金-罰金罰鍰-104/3退還以前年度財務罰鍰收入	7,861	
104/04/30-103-稅課收入-土地稅-地價稅-104/4退還以前年度稅課收入(地價稅)	13,685	
104/04/30-103-稅課收入-土地稅-土地增值稅-104/4退還以前年度稅課收入(土地增值稅)	1,241,555	
104/04/30-103-稅課收入-房屋稅-房屋稅-104/4退還以前年度稅課收入(房屋稅)	6,026	

新竹市總決算

退還以前各年度歲入款明細表

中華民國 104年度

單位：新臺幣元

摘 要	金 額	備 註
104/04/30-103-稅課收入-使用牌照稅-使用牌照稅-104/4退還以前年度稅課收入(使用牌照稅)	42,472	
104/04/30-103-稅課收入-契稅-契稅-104/4退還以前年度稅課收入(契稅)	10,038	
104/04/30-103-罰款及賠償收入-罰金罰鍰及怠金-罰金罰鍰-104/4退還以前年度財務罰鍰收入	8,145	
104/04/30-103-罰款及賠償收入-罰金罰鍰及怠金-怠金-104/4退還以前年度怠金收入	6,480	
104/05/29-103-稅課收入-土地稅-地價稅-104/5退還以前年度稅課收入(地價稅)	22,787	
104/05/29-103-稅課收入-房屋稅-房屋稅-104/5退還以前年度稅課收入(房屋稅)	2,010	
104/05/29-103-稅課收入-使用牌照稅-使用牌照稅-104/5退還以前年度稅課收入(使用牌照稅)	16,605	
104/05/29-103-稅課收入-土地稅-土地增值稅-104/5退還以前年度稅課收入(土地增值稅)	935,926	
104/05/29-103-罰款及賠償收入-罰金罰鍰及怠金-怠金-104/5退還以前年度怠金收入	4,053	
104/06/30-103-稅課收入-土地稅-地價稅-104/6退還以前年度稅課收入(地價稅)	73,769	
104/06/30-103-稅課收入-土地稅-土地增值稅-104/6退還以前年度稅課收入(土地增值稅)	1,236,741	
104/06/30-103-稅課收入-房屋稅-房屋稅-104/6退還以前年度稅課收入(房屋稅)	119,980	
104/06/30-103-稅課收入-使用牌照稅-使用牌照稅-104/6退還以前年度稅課收入(使用牌照稅)	33,251	
104/06/30-103-罰款及賠償收入-罰金罰鍰及怠金-罰金罰鍰-104/6退還以前年度財務罰鍰收入	16,147	
104/06/30-103-罰款及賠償收入-罰金罰鍰及怠金-怠金-104/6退還以前年度怠金收入	20,171	
104/07/31-103-稅課收入-土地稅-地價稅-104/7退還以前年度稅課收入(地價稅)	34,931	
104/07/31-103-稅課收入-土地稅-土地增值稅-104/7退還以前年度稅課收入(土地增值稅)	1,164,611	
104/07/31-103-稅課收入-房屋稅-房屋稅-104/7退還以前年度稅課收入(房屋稅)	14,228	
104/07/31-103-稅課收入-使用牌照稅-使用牌照稅-104/7退還以前年度稅課收入(使用牌照稅)	30,087	
104/07/31-103-罰款及賠償收入-罰金罰鍰及怠金-罰金罰鍰-104/7退還以前年度財務罰鍰收入	5,476	
104/07/31-103-罰款及賠償收入-罰金罰鍰及怠金-怠金-104/7退還以前年度怠金收入	16,982	
104/08/31-103-稅課收入-土地稅-地價稅-104/8退還以前年度稅課收入(地價稅)	22,788	
104/08/31-103-稅課收入-土地稅-土地增值稅-104/8退還以前年度稅課收入(土地增值稅)	591,721	
104/08/31-103-稅課收入-房屋稅-房屋稅-104/8退還以前年度稅課收入(房屋稅)	56,285	
104/08/31-103-稅課收入-使用牌照稅-使用牌照稅-104/8退還以前年度稅課收入(使用牌照稅)	25,514	
104/08/31-103-罰款及賠償收入-罰金罰鍰及怠金-怠金-104/8退還以前年度怠金收入	36,108	
104/09/30-103-稅課收入-土地稅-地價稅-104/9退還以前年度稅課收入(103年度地價稅)	20,081	
104/09/30-103-稅課收入-土地稅-土地增值稅-104/9退還以前年度稅課收入(103年度土地增值稅)	1,024,885	
104/09/30-103-稅課收入-房屋稅-房屋稅-104/9退還以前年度稅課收入(103年度房屋稅)	30,149	
104/09/30-103-稅課收入-使用牌照稅-使用牌照稅-104/9退還以前年度稅課收入(103年度使用牌照稅)	25,051	
104/09/30-103-罰款及賠償收入-罰金罰鍰及怠金-怠金-104/9退還以前年度(103年度)怠金收入	7,267	
104/10/30-103-稅課收入-土地稅-地價稅-104/10退還以前年度稅課收入(103年度地價稅)	4,119,471	
104/10/30-103-稅課收入-土地稅-土地增值稅-104/10退還以前年度稅課收入(103年度土地增值稅)	579,205	
104/10/30-103-稅課收入-房屋稅-房屋稅-104/10退還以前年度稅課收入(103年度房屋稅)	2,065	
104/10/30-103-罰款及賠償收入-罰金罰鍰及怠金-怠金-104/10退還以前年度(103年度)怠金收入	11,216	
104/11/30-103-稅課收入-土地稅-土地增值稅-104/11退還以前年度稅課收入(103年度土地增值稅)	168,040	
104/11/30-103-稅課收入-土地稅-地價稅-104/11退還以前年度稅課收入(103年度地價稅)	107,523	
104/11/30-103-罰款及賠償收入-罰金罰鍰及怠金-怠金-104/11退還以前年度怠金收入	4,875	
104/12/31-103-稅課收入-使用牌照稅-使用牌照稅-104/12退還以前年度稅課收入(103年度使用牌照稅)	30,308	
104/12/31-103-稅課收入-房屋稅-房屋稅-104/12退還以前年度稅課收入(103年度房屋稅)	6,469	
104/12/31-103-稅課收入-土地稅-地價稅-104/12退還以前年度稅課收入(103年度地價稅)	497,938	
104/12/31-103-稅課收入-土地稅-土地增值稅-104/12退還以前年度稅課收入(103年度土地增值稅)	142,049	
104/12/31-103-稅課收入-印花稅-印花稅-104/12退還以前年度稅課收入(103年度印花稅)	2,711	
104/12/31-103-稅課收入-娛樂稅-娛樂稅-104/12退還以前年度稅課收入(103年度娛樂稅)	2	
104/12/31-103-罰款及賠償收入-罰金罰鍰及怠金-怠金-104/12退還以前年度怠金收入	234,284	
104/12/31-103-罰款及賠償收入-罰金罰鍰及怠金-罰金罰鍰-104/12退還以前年度財務罰鍰收入	9,042	
小 計	20,674,764	
新竹市警察局:		

新竹市總決算

退還以前各年度歲入款明細表

中華民國 104年度

單位：新臺幣元

摘 要	金 額	備 註
104/01/31-103-罰款及賠償收入-罰金罰鍰及怠金-車輛移置費-新竹市政府收入退還-退還103年12月8日許智豪自小客1700-HD移置費600保管費100	600	
104/01/31-103-其他收入-雜項收入-車輛保管費-新竹市政府收入退還-退還103年12月8日許智豪自小客1700-HD移置費600保管費100	100	
104/03/10-103-其他收入-雜項收入-車輛保管費-新竹市政府收入退還-退還103年12月9日林宇謙自小客JZ-5018移置費600保管費100	100	
104/03/10-103-罰款及賠償收入-罰金罰鍰及怠金-車輛移置費-新竹市政府收入退還-退還103年12月9日林宇謙自小客JZ-5018移置費600保管費100	600	
104/05/22-103-罰款及賠償收入-罰金罰鍰及怠金-罰金罰鍰-交通隊-新竹市政府收入退還-退還103年5月8日舉發許勝嘉酒駕行政罰鍰	600	
104/12/28-103-罰款及賠償收入-賠償收入-一般賠償收入-市庫收入退還書1040300900000305(條碼21092740000675)-藝鑫工程有限公司承攬第一分局辦公廳舍逾期違約金(104.11.12臺灣最高法院103年度建上更(一)字第28號民事判決暨104.12.14府簽核准辦理)	4,499,771	
小 計	4,501,771	
新竹市衛生局：		
104/12/31-102-補助及協助收入-上級政府補助收入-計畫型補助收入-退還補助102年度新竹市校園醫療戒治服務計劃購餘款	274,905	
小 計	274,905	
新竹市環境保護局：		
104/02/06-103-補助及協助收入-上級政府補助收入-計畫型補助收入-103年度加強基層環保建設水污染防治及流域整體性環境保護-103年新竹市流域污染總量管理及點源污染削減暨事業清查及水環境管理計畫經費結餘款	2,200	
104/03/17-103-罰款及賠償收入-罰金罰鍰及怠金-罰金罰鍰-收入退還103年12月份空氣污染罰鍰(交通工具)(撥入環教基金)	1,200	
104/03/17-103-罰款及賠償收入-罰金罰鍰及怠金-罰金罰鍰-收入退還103年12月份(水污染罰鍰)(撥入環教基金)	44,500	
104/03/17-103-罰款及賠償收入-罰金罰鍰及怠金-罰金罰鍰-收入退還103年12月份空氣污染罰鍰)(撥入環教基金)	17,000	
104/03/17-103-罰款及賠償收入-罰金罰鍰及怠金-罰金罰鍰-收入退還103年12月份噪音罰鍰)(撥入環教基金)	4,200	
104/03/17-103-罰款及賠償收入-罰金罰鍰及怠金-罰金罰鍰-收入退還103年12月份廢棄物(環衛科)罰鍰)(撥入環教基金)	17,065	
104/03/17-103-罰款及賠償收入-罰金罰鍰及怠金-罰金罰鍰-收入退還103年12月份廢棄物(廢處科)罰鍰)(撥入環教基金)	6,610	
104/03/17-102-罰款及賠償收入-罰金罰鍰及怠金-罰金罰鍰-收入退還空氣污染罰鍰(交通工具)(撥入環教基金)	865	
104/03/17-102-罰款及賠償收入-罰金罰鍰及怠金-罰金罰鍰-收入退還廢棄物罰鍰(環衛科)(撥入環教基金)	266	
104/03/17-101-罰款及賠償收入-罰金罰鍰及怠金-罰金罰鍰-收入退還水污染罰鍰(撥入環教基金)	1,500	
104/03/17-101-罰款及賠償收入-罰金罰鍰及怠金-罰金罰鍰-收入退還廢棄物罰鍰(環衛科)(撥入環教基金)	266	
104/06/08-103-規費收入-使用規費收入-廢棄物清理費-103年第4季廢棄物清除處理費依規10%撥入環污基金	8,747,606	
104/06/08-103-規費收入-使用規費收入-廢棄物清理費-103年第4季廢棄物清除處理費(清潔規費)依規10%撥入環污基金	1,674,174	
104/06/08-102-規費收入-使用規費收入-廢棄物清理費-103年第4季廢棄物清除處理費依規10%撥入環污基金	456,164	
104/06/08-102-規費收入-使用規費收入-廢棄物清理費-103年第4季廢棄物清除處理費(清潔規費)依規10%撥入環污基金	294	
104/06/08-101-規費收入-使用規費收入-廢棄物清理費-103年第4季廢棄物清除處理費(清潔規費)依規10%撥入環污基金	6,148	
104/08/17-103-其他收入-雜項收入-其他雜項收入-退還環保署結餘款(促進就業)	6,299	
小 計	10,986,357	
新竹市文化局：		
104/02/28-104-罰款及賠償收入-賠償收入-一般賠償收入-退還102年度地方文化館第二期計畫-古城心影-市中心文化生活園營造計畫違約金	1,661	
小 計	1,661	
合 計	57,915,666	

新竹市總決算 公庫年度出納終結報告

中華民國104年度

單位：新臺幣元

收 入 科 目	預 算 數	實 收 數	說 明	支 出 科 目	預 算 數	實 付 數	說 明
本年度預算內收入	18,577,547,000	17,363,072,686		本年度預算內支出	18,716,491,000	16,030,150,102	
稅課收入	10,563,313,000	10,945,786,596		政權行使支出	190,780,000	170,852,810	
工程管理費收入	1,000	40		行政支出	300,117,000	245,254,180	
罰款及賠償收入	347,412,000	223,019,887		民政支出	1,487,960,000	1,184,520,992	
規費收入	471,181,000	473,388,866		財務支出	255,517,000	227,301,904	
財產收入	588,783,000	121,433,475		教育支出	5,687,477,000	5,638,596,296	
補助及協助收入	5,367,180,000	4,408,657,589		文化支出	457,460,000	260,527,772	
捐獻及贈與收入	131,020,000	105,199,127		農業支出	243,107,000	77,637,193	
其他收入	1,108,657,000	1,085,587,106		工業支出	757,725,000	461,242,347	
以前年度收入	741,670,883	102,021,905		交通支出	877,118,000	417,958,676	
短期借款		-749,968,985		其他經濟服務支出	539,435,000	349,838,809	
借入款		-2,486,108,286		社會保險支出	68,350,000	65,869,585	
保管款		2,875,284,162		社會救助支出	142,048,000	118,833,331	
賒借收入		8,510,000,000		福利服務支出	1,781,795,000	1,724,814,915	
				國民就業支出	53,863,000	40,401,645	
				醫療保健支出	201,588,000	167,213,461	
				社區發展支出	39,953,000	27,960,185	
				環境保護支出	1,458,540,000	1,191,066,223	
				退休撫卹給付支出	2,110,240,000	2,072,198,954	
				警政支出	1,509,137,000	1,317,271,086	
				債務付息支出	189,000,000	128,082,242	
				其他支出	352,437,000	142,707,496	
				第二預備金	12,844,000		
				以前年度支出	1,284,300,734	772,316,171	
				墊付款		-99,016,104	
				債務還本		8,910,851,313	
本年度收入合計	19,319,217,883	25,614,301,482		本年度支出合計	20,000,791,734	25,614,301,482	
上年度結存				本年度結存			
總計	19,319,217,883	25,614,301,482		總計	20,000,791,734	25,614,301,482	未兌現市庫支票 9,402,689元

新竹市 財產量值

中華民國104年

用途別	分類項目 數量及價值	土 地			土地改良物		房屋建築及設備		
		筆數	公 頃	價 值	個數	價 值	棟數 或 數量	平方公尺	價 值
一、公用財產		16,082	760.131244	54,247,383,691	1,178	14,259,124,189	2,071	1,633,591.03	15,598,231,909
(一)公務用財產		449	126.449449	10,277,810,524	483	701,314,405	1,639	1,055,144.22	11,311,848,597
市議會主管		2	0.889600	215,024,006			3	5,387.68	7,647,340
新竹市議會		2	0.889600	215,024,006			3	5,387.68	7,647,340
新竹市政府主管		45	9.894157	837,107,567			61	16,183.58	152,440,589
新竹市政府		45	9.894157	837,107,567			61	16,183.58	152,440,589
民政處主管		44	1.796280	191,369,650	19	11,981,753	112	81,548.02	531,759,345
各區公所合計		44	1.796280	191,369,650	19	11,981,753	110	80,180.38	512,313,802
新竹市東區區公所		8	0.444802	86,434,559	2	1,795,750	41	14,206.90	137,949,981
新竹市北區區公所		23	0.706331	81,107,153	7	3,624,461	31	54,804.96	224,362,688
新竹市香山區公所		13	0.645147	23,827,938	10	6,561,542	38	11,168.52	150,001,133
新竹市殯葬管理所							2	1,367.64	19,445,543
各戶政事務所合計									
新竹市東區戶政事務所									
新竹市北區戶政事務所									
新竹市香山戶政事務所									
地政處主管		1	0.033500	3,947,975	2	358,678	2	3,658.27	21,902,819
新竹市地政事務所		1	0.033500	3,947,975	2	358,678	2	3,658.27	21,902,819
稅務局主管		23	0.219500	78,437,610			5	0.00	197,867
新竹市稅務局		23	0.219500	78,437,610			5		197,867
產業發展處主管							4	240.80	3,677,024
新竹市立動物園							4	240.80	3,677,024
新竹市動物保護及防疫所									
警察局主管		29	0.683847	199,488,000	2	11,939,291	133	40,407.63	436,303,005
新竹市警察局		29	0.683847	199,488,000	2	11,939,291	133	40,407.63	436,303,005
消防局主管		31	0.905980	109,055,206	2	1,116,265	31	20,609.93	248,035,577
新竹市消防局		31	0.905980	109,055,206	2	1,116,265	31	20,609.93	248,035,577
教育處主管					1	50,674,873	4	26,452.44	502,117,563
新竹市立體育場					1	50,674,873	4	26,452.44	502,117,563
文化局主管		1	0.044900	4,714,051	3	4,511,863	61	21,900.41	332,654,744
新竹市文化局		1	0.044900	4,714,051	3	4,511,863	61	21,900.41	332,654,744
衛生局主管		6	0.049841	5,565,559			7	8,715.10	22,662,228
新竹市衛生局		2	0.000641	118,585			5	8,409.00	21,008,021
東區衛生所									
北區衛生所							1		91,607
香山區衛生所		4	0.049200	5,446,974			1	306.10	1,562,600
環境保護局主管		2	23.355080	102,762,352	17	75,938,794	43	73,354.43	1,647,140,249
新竹市環境保護局		2	23.355080	102,762,352	17	75,938,794	43	73,354.43	1,647,140,249
作業使用部份		264	87.084464	8,129,835,074	437	544,792,888	1,172	750,677.20	7,366,800,736
環境保護局主管					1	2,689,413	1		263,700
新竹市環境污染防治基金					1	2,689,413	1		263,700
新竹市環境教育基金									
新竹市政府主管		263	86.406096	8,048,410,483	432	509,878,513	1,166	750,668.68	7,360,829,334
新竹市地方教育發展基金		263	86.406096	8,048,410,483	432	509,878,513	1,166	750,668.68	7,360,829,334
地政處主管									
新竹市平均地權基金									
交通處主管					4	32,224,962			
新竹市火車站後站土地開發作業基金					4	32,224,962			
產業發展處主管									
新竹市產業園區開發管理基金									
社會處主管							5	8.52	5,707,702
新竹市公益彩券盈餘分配基金							5	8.52	5,707,702
勞工處主管		1	0.678368	81,424,591					

總決算

總目錄

12月31日

單位:新臺幣元

機械及設備		交通及運輸設備		雜項設備		有價證券		權利	總值
數量	價值	數量	價值	數量	價值	數量	價值	價值	
34,309	3,894,750,944	8,590	1,978,088,009	480,304	2,112,643,559	1	1,000,000	414,702,747	92,505,925,048
33,955	3,829,219,134	8,506	1,968,877,066	274,275	1,946,058,236				30,035,127,962
162	7,303,718	105	10,819,222	243	10,675,540				251,469,826
162	7,303,718	105	10,819,222	243	10,675,540				251,469,826
2,751	283,781,169	1,376	597,236,142	1,702	68,303,616				1,938,869,083
2,751	283,781,169	1,376	597,236,142	1,702	68,303,616				1,938,869,083
1,147	43,182,706	547	42,593,391	6,729	81,647,543				902,534,388
1,056	30,839,325	515	39,379,605	6,615	56,269,776				842,153,911
382	10,998,479	152	7,793,017	5,523	16,658,464				261,630,250
395	10,607,866	254	23,120,592	801	27,686,903				370,509,663
279	9,232,980	109	8,465,996	291	11,924,409				210,013,998
91	12,343,381	32	3,213,786	114	25,377,767				60,380,477
371	19,094,423	29	1,380,272	96	4,567,986				25,042,681
189	13,026,985	10	526,522	29	1,268,657				14,822,164
118	4,085,972	9	494,953	30	1,518,896				6,099,821
64	1,981,466	10	358,797	37	1,780,433				4,120,696
408	33,326,690	41	3,963,386	75	5,897,116				69,396,664
408	33,326,690	41	3,963,386	75	5,897,116				69,396,664
634	81,804,825	112	7,445,696	5,058	17,721,104				185,607,102
634	81,804,825	112	7,445,696	5,058	17,721,104				185,607,102
92	3,778,008	22	3,989,184	61	1,918,828				13,363,044
46	2,445,948	12	773,364	40	1,164,391				8,060,727
46	1,332,060	10	3,215,820	21	754,437				5,302,317
2,192	112,540,341	2,130	312,885,845	3,787	325,375,088				1,398,531,570
2,192	112,540,341	2,130	312,885,845	3,787	325,375,088				1,398,531,570
1,862	111,926,421	1,117	395,191,090	3,356	186,610,841				1,051,935,400
1,862	111,926,421	1,117	395,191,090	3,356	186,610,841				1,051,935,400
93	7,137,120	28	865,292	234	8,659,318				569,454,166
93	7,137,120	28	865,292	234	8,659,318				569,454,166
915	148,191,631	289	35,299,444	8,116	134,701,250				660,072,983
915	148,191,631	289	35,299,444	8,116	134,701,250				660,072,983
455	27,911,436	108	12,919,693	194	9,495,319				78,554,235
314	20,650,661	65	11,275,500	125	6,753,029				59,805,796
48	2,461,237	16	606,729	33	1,074,837				4,142,803
57	2,847,789	15	561,150	19	1,008,767				4,509,313
36	1,951,749	12	476,314	17	658,686				10,096,323
1,547	2,212,675,773	330	403,870,357	329	38,740,593				4,481,128,118
1,547	2,212,675,773	330	403,870,357	329	38,740,593				4,481,128,118
21,326	736,564,873	2,267	140,303,052	243,436	974,482,251				17,892,778,874
98	31,660,397	5	1,968,950	17	2,118,013				38,700,473
82	31,295,841	5	1,968,950	15	2,001,758				38,219,662
16	364,556			2	116,255				480,811
20,763	686,820,186	2,183	124,764,577	243,117	959,472,173				17,690,175,266
20,763	686,820,186	2,183	124,764,577	243,117	959,472,173				17,690,175,266
19	4,154,850	8	2,923,379	5	476,630				7,554,859
19	4,154,850	8	2,923,379	5	476,630				7,554,859
6	175,343								32,400,305
6	175,343								32,400,305
12	271,665	1	597,500						869,165
12	271,665	1	597,500						869,165
365	11,346,244	64	9,592,396	296	12,220,435				38,866,777
365	11,346,244	64	9,592,396	296	12,220,435				38,866,777
63	2,136,188	6	456,250	1	195,000				84,212,029

新竹市 財產量值

中華民國104年

用途別	分類項目	土 地		土地改良物		房屋建築及設備			
	數量及價值	筆數	公 頃	價 值	個數	價 值	棟數 或 數量	平方公尺	價 值
	新竹市身心障礙者就業基金	1	0.678368	81,424,591					
珍貴財產		1	1.492300	400,503,474			1	6,008.73	38,509,511
	市政府主管	1	1.492300	400,503,474			1	6,008.73	38,509,511
	新竹市政府	1	1.492300	400,503,474			1	6,008.73	38,509,511
	文化局主管								
	新竹市文化局								
(二)公共用財產		15,632	632.767795	43,797,457,827	695	13,557,809,784	431	560,433.14	4,235,892,312
	市政府主管	15,464	606.249509	40,308,433,030	639	13,412,883,454	344	196,939.18	1,748,016,166
	新竹市政府	15,464	606.249509	40,308,433,030	639	13,412,883,454	344	196,939.18	1,748,016,166
	民政處主管	9	0.044917	6,871,586	4	79,750	3	184.97	6,349,536
	各區公所合計	9	0.044917	6,871,586	4	79,750	3	184.97	6,349,536
	新竹市東區區公所	8	0.041200	6,500,778	4	79,750	1		12,000
	新竹市北區區公所	1	0.003717	370,808			2	184.97	6,337,536
	新竹市殯葬管理所	69	16.843982	131,645,149			10	20,025.96	124,359,641
	教育處主管	58	22.572169	2,138,632,627	11	71,916,266	52	33,914.05	708,717,771
	新竹市立體育場	58	22.572169	2,138,632,627	11	71,916,266	52	33,914.05	708,717,771
	文化局主管	27	2.110000	326,075,292			8	2,732.57	43,920,371
	新竹市文化局	27	2.110000	326,075,292			8	2,732.57	43,920,371
	產業發展處主管						9	184,846.00	46,982,608
	新竹市立動物園						9	184,846.00	46,982,608
	作業使用部份	67	1.362350	943,971,053	41	72,930,314	13	141,139.37	1,655,602,898
	產業發展處主管				5	52,483,308	2	17,901.19	778,211,634
	新竹市世博臺灣館產創園區作業基金				5	52,483,308	2	17,901.19	778,211,634
	地政處主管	29	0.427076	85,718,166	2	14,667,988	1	479.08	227,575
	新竹市各重劃區基金	29	0.427076	85,718,166	2	14,667,988	1	479.08	227,575
	交通處主管	38	0.935274	858,252,887	34	5,779,018	10	122,759.10	877,163,689
	新竹市公共停車場作業基金	38	0.935274	858,252,887	34	5,779,018	10	122,759.10	877,163,689
珍貴財產		7	0.428850	73,474,239			2	677.00	26,302,962
	文化局主管	6	0.217775	72,271,111			2	677.00	26,302,962
	新竹市文化局	6	0.217775	72,271,111			2	677.00	26,302,962
	民政處主管	1	0.211075	1,203,128					
	新竹市殯葬管理所	1	0.211075	1,203,128					
(三)事業用財產		1	0.914000	172,115,340			1	18,013.67	50,491,000
	市政府主管	1	0.914000	172,115,340			1	18,013.67	50,491,000
	新竹市政府	1	0.914000	172,115,340			1	18,013.67	50,491,000
	產業發展處主管								
	新竹市農產運銷股份有限公司								
二、非公用財產		1,076	31.228638	1,789,240,421			19	2,229.20	1,985,000
	市政府主管	1,076	31.228638	1,789,240,421			19	2,229.20	1,985,000
	新竹市政府	1,076	31.228638	1,789,240,421			19	2,229.20	1,985,000
合 計		17,158	791.359882	56,036,624,112	1,178	14,259,124,189	2,090	1,635,820.23	15,600,216,909

總決算

總目錄

12月31日

單位:新臺幣元

機械及設備		交通及運輸設備		雜項設備		有價證券		權利	總值
數量	價值	數量	價值	數量	價值	數量	價值	價值	
63	2,136,188	6	456,250	1	195,000				84,212,029
		5	115,000	859	77,261,843				516,389,828
		5	115,000	859	77,261,843				439,012,985
		5	115,000	859	77,261,843				77,376,843
		5	115,000	859	77,261,843				77,376,843
354	65,531,810	84	9,210,943	206,029	166,585,323			414,702,747	62,247,190,746
								1,029,843	55,470,362,493
								1,029,843	55,470,362,493
1	44,100			7,145	1,635,643				14,980,615
1	44,100			7,145	1,635,643				14,980,615
									6,592,528
1	44,100			7,145	1,635,643				8,388,087
29	56,247,399	4	1,294,313	37	54,008,818				367,555,320
33	4,191,952	3	1,800,000	110	6,156,487				2,931,415,103
33	4,191,952	3	1,800,000	110	6,156,487				2,931,415,103
					198,619				419,126,556
					198,619				419,126,556
26	2,570,479	18	874,332	67	5,235,743				55,663,162
26	2,570,479	18	874,332	67	5,235,743				55,663,162
294	58,725,279	63	6,536,611	87	103,439,557			413,672,904	3,254,878,616
43	42,031,104	8	4,282,116	11	101,239,722			413,672,904	1,391,920,788
43	42,031,104	8	4,282,116	11	101,239,722			413,672,904	1,391,920,788
		1	33,900	4	292,900				100,940,529
		1	33,900	4	292,900				100,940,529
251	16,694,175	54	2,220,595	72	1,906,935				1,762,017,299
251	16,694,175	54	2,220,595	72	1,906,935				1,762,017,299
				1	987,000				100,764,201
				1	987,000				99,561,073
				1	987,000				99,561,073
									1,203,128
									1,203,128
						1	1,000,000		223,606,340
									222,606,340
									222,606,340
						1	1,000,000		1,000,000
						1	1,000,000		1,000,000
									1,791,225,421
									1,791,225,421
									1,791,225,421
34,309	3,894,750,944	8,590	1,978,088,009	480,304	2,112,643,559	1	1,000,000	414,702,747	94,297,150,469

新竹市總決算

因擔保、保證或契約可能造成未來會計年度支出明細表

中華民國104年12月31日

單位：新臺幣元

機關名稱	擔保、保證或契約事項				備註
	項目	關係機關	發生條件	保證金額	
新竹市環境保護局	垃圾焚化廠操作費	榮福股份有限公司	不足保證交付噸數(193,450公噸)，本局將依委託操作管理契約減量操作費用之計算貼補其差額予操作廠商。	當實際操作量低於保證量時則貼補其差額(104年11月已達保證量)。	每公噸操作費目前為353元。

新竹市 歲出人事費

中華民國

款	項	科 目 名 稱	預算數	決算員額	法			
					民意代表 待遇	政務人員 待遇	法定編制 人員待遇	約聘僱人 員待遇
		總計	3,757,102,000	2,941	64,984,539	7,878,389	1,511,035,052	97,196,079
01		新竹市議會主管	125,762,000	85	64,984,539	-	15,697,834	10,757,040
	010	新竹市議會	125,762,000	85	64,984,539	-	15,697,834	10,757,040
02		新竹市政府主管	509,767,000	514	-	7,735,895	244,520,236	56,628,780
	030	新竹市政府	509,767,000	514	-	7,735,895	244,520,236	56,628,780
03		民政處主管	260,730,000	284	-	-	160,923,704	1,912,214
		各區公所小計	154,115,000	171	-	-	97,226,636	1,546,492
	050	新竹市東區區公所	62,534,000	69	-	-	40,346,661	406,896
	051	新竹市北區區公所	52,325,000	58	-	-	31,775,474	1,139,596
	052	新竹市香山區公所	39,256,000	44	-	-	25,104,501	-
		各戶政事務所小計	85,787,000	95	-	-	58,095,995	-
	055	新竹市東區戶政事務所	38,482,000	45	-	-	26,418,610	-
	056	新竹市北區戶政事務所	31,994,000	34	-	-	21,346,506	-
	057	新竹市香山戶政事務所	15,311,000	16	-	-	10,330,879	-
	065	新竹市殯葬管理所	20,828,000	18	-	-	5,601,073	365,722
04		地政處主管	76,052,000	89	-	-	41,179,060	-
	060	新竹市地政事務所	76,052,000	89	-	-	41,179,060	-
05		稅務局主管	124,326,000	122	-	-	76,123,170	2,606,900
	070	新竹市稅務局	124,326,000	122	-	-	76,123,170	2,606,900
06		教育處主管	6,084,000	7	-	-	2,790,826	-
	620	新竹市立體育場	6,084,000	7	-	-	2,790,826	-
07		文化局主管	64,671,000	70	-	142,494	25,491,842	14,505,012
	106	新竹市文化局	64,671,000	70	-	142,494	25,491,842	14,505,012
08		產業發展處主管	9,386,000	15	-	-	1,795,642	406,896
	600	新竹市立動物園	9,386,000	11	-	-	1,795,642	406,896
	610	新竹市動物保護及防疫所		4	-	-	-	-
09		警察局主管	1,257,106,000	951	-	-	699,278,360	1,369,876
	080	新竹市警察局	1,257,106,000	951	-	-	699,278,360	1,369,876
10		消防局主管	273,009,000	238	-	-	162,500,137	683,968
	085	新竹市消防局	273,009,000	238	-	-	162,500,137	683,968
11		衛生局主管	90,544,000	83	-	-	48,215,555	3,275,422
	090	新竹市衛生局	90,544,000	83	-	-	48,215,555	3,275,422
12		環境保護局主管	382,928,000	483	-	-	32,518,686	5,049,971
	100	新竹市環境保護局	382,928,000	483	-	-	32,518,686	5,049,971
70		統籌支撥科目	576,737,000		-	-	-	-
	001	公務人員退休給付	460,412,000		-	-	-	-
	002	公務人員撫卹給付	28,325,000		-	-	-	-
	003	公務人員各項補助	56,000,000		-	-	-	-
	004	公務人員因公致殘廢死亡慰問金	2,000,000		-	-	-	-
	006	各類員工待遇準備	30,000,000		-	-	-	-

總決算

支出彙總表

104年度

單位：新臺幣元

算 數								預算餘額
技工及工友待遇	獎金	其他給與	加班 值班費	退休退職 給付	退休離職 儲金	保險	合計	
244,432,130	493,245,420	98,472,532	254,964,756	318,792,550	141,318,816	189,605,634	3,421,925,897	335,176,103
2,691,303	13,539,156	4,045,664	2,510,638	-	434,586	4,947,680	119,608,440	6,153,560
2,691,303	13,539,156	4,045,664	2,510,638	-	434,586	4,947,680	119,608,440	6,153,560
23,134,893	70,751,280	8,719,518	12,748,240	-	3,373,123	33,668,327	461,280,292	48,486,708
23,134,893	70,751,280	8,719,518	12,748,240	-	3,373,123	33,668,327	461,280,292	48,486,708
9,791,487	44,959,516	4,953,105	6,939,060	-	220,247	16,922,953	246,622,286	14,107,714
3,888,260	24,173,588	2,970,359	4,018,687	-	120,596	9,985,092	143,929,710	10,185,290
1,172,600	9,919,196	1,227,612	1,710,037	-	42,976	4,096,869	58,922,847	3,611,153
1,543,560	8,120,174	1,050,477	1,269,935	-	68,358	3,416,455	48,384,029	3,940,971
1,172,100	6,134,218	692,270	1,038,715	-	9,262	2,471,768	36,622,834	2,633,166
2,228,760	13,186,357	1,650,680	2,394,927	-	77,701	5,723,662	83,358,082	2,428,918
1,114,380	5,804,827	750,090	1,146,208	-	43,043	2,606,460	37,883,618	598,382
742,920	4,904,553	621,490	810,300	-	20,767	2,102,549	30,549,085	1,444,915
371,460	2,476,977	279,100	438,419	-	13,891	1,014,653	14,925,379	385,621
3,674,467	7,599,571	332,066	525,446	-	21,950	1,214,199	19,334,494	1,493,506
10,256,476	11,777,794	1,881,103	1,335,703	-	-	5,111,097	71,541,233	4,510,767
10,256,476	11,777,794	1,881,103	1,335,703	-	-	5,111,097	71,541,233	4,510,767
4,162,313	19,055,411	2,029,814	3,955,020	-	156,545	8,002,475	116,091,648	8,234,352
4,162,313	19,055,411	2,029,814	3,955,020	-	156,545	8,002,475	116,091,648	8,234,352
1,200,960	935,425	96,000	114,384	-	-	397,913	5,535,508	548,492
1,200,960	935,425	96,000	114,384	-	-	397,913	5,535,508	548,492
1,172,100	8,363,533	1,104,704	1,611,855	-	920,212	4,412,621	57,724,373	6,946,627
1,172,100	8,363,533	1,104,704	1,611,855	-	920,212	4,412,621	57,724,373	6,946,627
2,953,440	1,280,658	176,000	443,584	-	24,408	579,527	7,660,155	1,725,845
2,953,440	1,280,658	176,000	443,584	-	24,408	579,527	7,660,155	1,725,845
-	-	-	-	-	-	-	-	-
14,619,704	181,183,081	14,583,682	155,318,499	-	82,180	64,588,158	1,131,023,540	126,082,460
14,619,704	181,183,081	14,583,682	155,318,499	-	82,180	64,588,158	1,131,023,540	126,082,460
2,600,024	34,606,617	3,564,124	39,612,049	-	52,462	14,740,527	258,359,908	14,649,092
2,600,024	34,606,617	3,564,124	39,612,049	-	52,462	14,740,527	258,359,908	14,649,092
2,725,208	16,266,556	1,337,228	1,991,051	-	196,478	5,377,896	79,385,394	11,158,606
2,725,208	16,266,556	1,337,228	1,991,051	-	196,478	5,377,896	79,385,394	11,158,606
169,124,222	88,282,774	8,935,658	28,384,673	-	297,907	30,856,460	363,450,351	19,477,649
169,124,222	88,282,774	8,935,658	28,384,673	-	297,907	30,856,460	363,450,351	19,477,649
-	2,243,619	47,045,932	-	318,792,550	135,560,668	-	503,642,769	73,094,231
-	2,243,619	-	-	293,694,107	135,560,668	-	431,498,394	28,913,606
-	-	-	-	25,098,443	-	-	25,098,443	3,226,557
-	-	47,005,932	-	-	-	-	47,005,932	8,994,068
-	-	40,000	-	-	-	-	40,000	1,960,000
-	-	-	-	-	-	-	-	30,000,000

新竹市 歲出用途別

中華民國

科 目		合 計	經 常		
款	項 名 稱		人 事 費	業 務 費	獎 補 助 費
01	新竹市議會主管	171,471,002	119,608,440	47,370,627	618,000
	001 新竹市議會	171,471,002	119,608,440	47,370,627	618,000
02	新竹市政府主管	12,806,848,134	461,280,292	600,676,817	8,643,180,845
	001 新竹市政府	12,806,848,134	461,280,292	600,676,817	8,643,180,845
03	民政處主管	466,548,710	246,622,286	185,319,437	9,763,840
	各區公所小計	308,642,234	143,929,710	137,204,048	7,401,840
	001 新竹市東區區公所	128,200,445	58,922,847	60,787,122	3,183,840
	002 新竹市北區區公所	111,056,727	48,384,029	49,888,132	2,643,000
	003 新竹市香山區公所	69,385,062	36,622,834	26,528,794	1,575,000
	各戶政事務所小計	91,340,946	83,358,082	6,583,617	232,000
	004 新竹市東區戶政事務所	42,225,900	37,883,618	3,227,672	112,000
	005 新竹市北區戶政事務所	33,001,007	30,549,085	2,291,922	72,000
	006 新竹市香山戶政事務所	16,114,039	14,925,379	1,064,023	48,000
	007 新竹市殯葬管理所	66,565,530	19,334,494	41,531,772	2,130,000
04	地政處主管	149,184,898	71,541,233	13,018,502	54,848,989
	001 新竹市地政事務所	149,184,898	71,541,233	13,018,502	54,848,989
05	稅務局主管	176,068,439	116,091,648	52,636,520	757,102
	001 新竹市稅務局	176,068,439	116,091,648	52,636,520	757,102
06	教育處主管	30,213,526	5,535,508	24,559,018	24,000
	001 新竹市立體育場	30,213,526	5,535,508	24,559,018	24,000
07	文化局主管	267,918,001	57,724,373	129,498,440	14,474,776
	001 新竹市文化局	267,918,001	57,724,373	129,498,440	14,474,776
08	產業發展處主管	20,128,642	7,660,155	7,591,209	42,000
	001 新竹市立動物園	20,128,642	7,660,155	7,591,209	42,000
	002 新竹市動物保護及防疫所	-	-	-	-
09	警察局主管	1,352,146,336	1,131,023,540	159,660,678	7,254,000
	001 新竹市警察局	1,352,146,336	1,131,023,540	159,660,678	7,254,000
10	消防局主管	399,951,509	258,359,908	57,761,134	2,823,335
	001 新竹市消防局	399,951,509	258,359,908	57,761,134	2,823,335
11	衛生局主管	177,291,746	79,385,394	65,999,178	30,764,770
	001 新竹市衛生局	177,291,746	79,385,394	65,999,178	30,764,770
12	環境保護局主管	845,424,224	363,450,351	364,291,142	41,980,515
	001 新竹市環境保護局	845,424,224	363,450,351	364,291,142	41,980,515
13	統籌支撥科目	648,211,510	503,642,769	4,596,904	115,133,859
	001 公務人員退休給付	536,157,511	431,498,394	-	104,659,117
	002 公務人員撫卹給付	25,098,443	25,098,443	-	-
	003 公務人員各項補助	47,005,932	47,005,932	-	-
	004 公務人員因公致殘廢死亡慰問金	40,000	40,000	-	-
	005 災害準備金	39,909,624	-	4,596,904	10,474,742
	總 計	17,511,406,677	3,421,925,897	1,712,979,606	8,921,666,031

總決算

科目分析表

104年度

單位：新臺幣元

支 出		資 本 支 出				
債 務 費	小 計	人 事 費	業 務 費	設 備 及 投 資	獎 補 助 費	小 計
-	167,597,067	-	-	3,873,935	-	3,873,935
-	167,597,067	-	-	3,873,935	-	3,873,935
128,082,242	9,833,220,196	-	-	2,404,476,507	569,151,431	2,973,627,938
128,082,242	9,833,220,196	-	-	2,404,476,507	569,151,431	2,973,627,938
-	441,705,563	-	-	24,843,147	-	24,843,147
-	288,535,598	-	-	20,106,636	-	20,106,636
-	122,893,809	-	-	5,306,636	-	5,306,636
-	100,915,161	-	-	10,141,566	-	10,141,566
-	64,726,628	-	-	4,658,434	-	4,658,434
-	90,173,699	-	-	1,167,247	-	1,167,247
-	41,223,290	-	-	1,002,610	-	1,002,610
-	32,913,007	-	-	88,000	-	88,000
-	16,037,402	-	-	76,637	-	76,637
-	62,996,266	-	-	3,569,264	-	3,569,264
-	139,408,724	-	-	9,776,174	-	9,776,174
-	139,408,724	-	-	9,776,174	-	9,776,174
-	169,485,270	-	-	6,583,169	-	6,583,169
-	169,485,270	-	-	6,583,169	-	6,583,169
-	30,118,526	-	-	95,000	-	95,000
-	30,118,526	-	-	95,000	-	95,000
-	201,697,589	-	-	65,907,412	313,000	66,220,412
-	201,697,589	-	-	65,907,412	313,000	66,220,412
-	15,293,364	-	-	4,835,278	-	4,835,278
-	15,293,364	-	-	4,835,278	-	4,835,278
-	-	-	-	-	-	-
-	1,297,938,218	-	-	54,208,118	-	54,208,118
-	1,297,938,218	-	-	54,208,118	-	54,208,118
-	318,944,377	-	-	80,827,132	180,000	81,007,132
-	318,944,377	-	-	80,827,132	180,000	81,007,132
-	176,149,342	-	-	1,142,404	-	1,142,404
-	176,149,342	-	-	1,142,404	-	1,142,404
-	769,722,008	-	-	46,099,236	29,602,980	75,702,216
-	769,722,008	-	-	46,099,236	29,602,980	75,702,216
-	623,373,532	-	-	7,821,078	17,016,900	24,837,978
-	536,157,511	-	-	-	-	-
-	25,098,443	-	-	-	-	-
-	47,005,932	-	-	-	-	-
-	40,000	-	-	-	-	-
-	15,071,646	-	-	7,821,078	17,016,900	24,837,978
128,082,242	14,184,653,776	-	-	2,710,488,590	616,264,311	3,326,752,901

新竹市 歲出資本

中華民國

機關名稱	合計	設		
		土地	房屋建築 及設備	公共建設 及設施
總計	3,326,752,901	337,284,167	310,633,611	1,859,931,861
新竹市議會主管	3,873,935	-	1,600,000	-
新竹市議會	3,873,935	-	1,600,000	-
新竹市政府主管	2,998,465,916	334,784,167	260,499,036	1,769,726,192
新竹市政府	2,998,465,916	334,784,167	260,499,036	1,769,726,192
民政處主管	24,843,147	-	602,186	18,954,810
各區公所小計	20,106,636	-	602,186	18,954,810
新竹市東區區公所	5,306,636	-	-	4,886,996
新竹市北區區公所	10,141,566	-	602,186	9,449,380
新竹市香山區公所	4,658,434	-	-	4,618,434
各戶政事務所小計	1,167,247	-	-	-
新竹市東區戶政事務所	1,002,610	-	-	-
新竹市北區戶政事務所	88,000	-	-	-
新竹市香山戶政事務所	76,637	-	-	-
新竹市殯葬管理所	3,569,264	-	-	-
地政處主管	9,776,174	-	-	-
新竹市地政事務所	9,776,174	-	-	-
稅務局主管	6,583,169	-	1,800,000	-
新竹市稅務局	6,583,169	-	1,800,000	-
教育處主管	95,000	-	95,000	-
新竹市立體育場	95,000	-	95,000	-
文化局主管	66,220,412	-	11,935,446	44,973,083
新竹市文化局	66,220,412	-	11,935,446	44,973,083
產業發展處主管	4,835,278	-	4,752,278	-
新竹市立動物園	4,835,278	-	4,752,278	-
新竹市立動物保護及防疫所	-	-	-	-
警察局主管	54,208,118	2,500,000	-	-
新竹市警察局	54,208,118	2,500,000	-	-
消防局主管	81,007,132	-	29,349,665	-
新竹市消防局	81,007,132	-	29,349,665	-
衛生局主管	1,142,404	-	-	-
新竹市衛生局	1,142,404	-	-	-
環境保護局主管	75,702,216	-	-	26,277,776
新竹市環境保護局	75,702,216	-	-	26,277,776
統籌支撥科目				
災害準備金				

總決算

支出分析表

104年度

單位：新臺幣元

備		及		投		資		其它資本支出
機械設備	運輸設備	資訊設備	什項設備	權利	投資			
14,444,723	62,762,137	46,228,326	79,203,765	-	-	-	-	616,264,311
-	174,000	1,612,119	487,816	-	-	-	-	-
-	174,000	1,612,119	487,816	-	-	-	-	-
900,000	9,815,790	28,570,705	8,001,695	-	-	-	-	586,168,331
900,000	9,815,790	28,570,705	8,001,695	-	-	-	-	586,168,331
3,318,085	54,678	1,120,891	792,497	-	-	-	-	-
-	-	160,000	389,640	-	-	-	-	-
-	-	120,000	299,640	-	-	-	-	-
-	-	-	90,000	-	-	-	-	-
-	-	40,000	-	-	-	-	-	-
353,065	54,678	594,804	164,700	-	-	-	-	-
353,065	-	554,845	94,700	-	-	-	-	-
-	-	18,000	70,000	-	-	-	-	-
-	54,678	21,959	-	-	-	-	-	-
2,965,020	-	366,087	238,157	-	-	-	-	-
-	1,296,174	8,480,000	-	-	-	-	-	-
-	1,296,174	8,480,000	-	-	-	-	-	-
213,254	703,259	3,369,291	497,365	-	-	-	-	-
213,254	703,259	3,369,291	497,365	-	-	-	-	-
-	-	-	-	-	-	-	-	-
-	-	-	-	-	-	-	-	-
-	-	85,500	8,913,383	-	-	-	-	313,000
-	-	85,500	8,913,383	-	-	-	-	313,000
-	-	57,000	26,000	-	-	-	-	-
-	-	57,000	26,000	-	-	-	-	-
-	-	-	-	-	-	-	-	-
5,936,400	3,191,200	2,242,976	40,337,542	-	-	-	-	-
5,936,400	3,191,200	2,242,976	40,337,542	-	-	-	-	-
-	31,295,000	35,000	20,147,467	-	-	-	-	180,000
-	31,295,000	35,000	20,147,467	-	-	-	-	180,000
588,984	-	553,420	-	-	-	-	-	-
588,984	-	553,420	-	-	-	-	-	-
3,488,000	16,232,036	101,424	-	-	-	-	-	29,602,980
3,488,000	16,232,036	101,424	-	-	-	-	-	29,602,980

科 目			補 助			捐 助	
款	項	目	政府機關間之補助	對地方政府之補助	小計	對國內團體之捐助	對外之捐助
		總 計	128,482,015	-	128,482,015	139,055,928	-
01		新竹市議會主管	-	-	-	498,000	-
	001	新竹市議會	-	-	-	498,000	-
		01 一般行政	-	-	-	-	-
		02 議事業務	-	-	-	498,000	-
02		新竹市政府主管	31,378,878	-	31,378,878	115,452,685	-
	001	新竹市政府	31,378,878	-	31,378,878	115,452,685	-
		01 一般行政	-	-	-	-	-
		02 人事業務	-	-	-	598,966	-
		03 施政計畫綜合業務	-	-	-	-	-
		04 民政業務	6,208,810	-	6,208,810	7,456,943	-
		05 役政業務	3,321,219	-	3,321,219	341,899	-
		06 新竹市地方教育發展基金	-	-	-	-	-
		07 農業管理與輔導業務	1,330	-	1,330	5,486,234	-
		08 水產業務	-	-	-	2,599,000	-
		09 水土保持	1,089,800	-	1,089,800	645,000	-
		10 水利行政	250,000	-	250,000	2,500,000	-
		11 建管行政	372,287	-	372,287	-	-
		12 其他公共工程	17,388,184	-	17,388,184	15,301,316	-
		13 交通管理業務	-	-	-	16,787,551	-
		14 觀光與公用事業管理	-	-	-	40,000	-
		15 工商業與度量衡管理	-	-	-	21,424,369	-
		16 農民保險	-	-	-	-	-
		17 社會保險	-	-	-	-	-
		18 社會救濟	50,000	-	50,000	-	-
		19 社會福利	2,697,248	-	2,697,248	11,335,443	-
		20 勞資關係與福利	-	-	-	6,797,800	-
		21 社政業務	-	-	-	24,138,164	-
		22 新竹市地方教育發展基金	-	-	-	-	-
		23 新竹市地方教育發展基金	-	-	-	-	-
		24 賠償準備金	-	-	-	-	-
03		民政處主管	2,159,000	-	2,159,000	7,014,840	-
	001	新竹市東區區公所	-	-	-	3,001,840	-
		01 一般行政	-	-	-	-	-
		02 區公所業務	-	-	-	3,001,840	-
	002	新竹市北區區公所	-	-	-	2,547,000	-
		01 一般行政	-	-	-	-	-
		02 區公所業務	-	-	-	2,547,000	-
	003	新竹市香山區公所	59,000	-	59,000	1,466,000	-

總決算

助經費彙總表

104年度

單位：新臺幣元

小計	獎 助			獎勵及慰問	其他	合計	說明
	對學生之獎助	社會福利津貼及濟助	小計				
139,055,928	-	1,785,620,098	1,785,620,098	18,807,022	7,465,965,279	9,537,930,342	
498,000	-	-	-	120,000	-	618,000	
498,000	-	-	-	120,000	-	618,000	
-	-	-	-	120,000	-	120,000	
498,000	-	-	-	-	-	498,000	
115,452,685	-	1,759,355,514	1,759,355,514	4,353,920	7,301,791,279	9,212,332,276	
115,452,685	-	1,759,355,514	1,759,355,514	4,353,920	7,301,791,279	9,212,332,276	
-	-	-	-	2,148,000	-	2,148,000	
598,966	-	-	-	-	735,424	1,334,390	
-	-	-	-	70,000	-	70,000	
7,456,943	-	95,751,612	95,751,612	520,000	-	109,937,365	
341,899	-	3,318,753	3,318,753	-	-	6,981,871	
-	-	-	-	-	5,638,596,296	5,638,596,296	
5,486,234	-	110,890	110,890	94,920	455,973	6,149,347	
2,599,000	-	-	-	-	-	2,599,000	
645,000	-	-	-	36,000	-	1,770,800	
2,500,000	-	-	-	-	-	2,750,000	
-	-	-	-	-	3,552,000	3,924,287	
15,301,316	-	-	-	-	-	32,689,500	
16,787,551	-	-	-	-	-	16,787,551	
40,000	-	-	-	-	-	40,000	
21,424,369	-	-	-	1,000,000	846,692	23,271,061	
-	-	-	-	-	11,646,011	11,646,011	
-	-	-	-	-	54,223,574	54,223,574	
-	-	114,197,650	114,197,650	-	686,633	114,934,283	
11,335,443	-	1,545,976,609	1,545,976,609	-	-	1,560,009,300	
6,797,800	-	-	-	485,000	80,310	7,363,110	
24,138,164	-	-	-	-	-	24,138,164	
-	-	-	-	-	1,510,903,000	1,510,903,000	
-	-	-	-	-	60,000,000	60,000,000	
-	-	-	-	-	20,065,366	20,065,366	
7,014,840	-	-	-	590,000	-	9,763,840	
3,001,840	-	-	-	182,000	-	3,183,840	
-	-	-	-	182,000	-	182,000	
3,001,840	-	-	-	-	-	3,001,840	
2,547,000	-	-	-	96,000	-	2,643,000	
-	-	-	-	96,000	-	96,000	
2,547,000	-	-	-	-	-	2,547,000	
1,466,000	-	-	-	50,000	-	1,575,000	

獎補助及捐

中華民國

科 目			補 助			捐 助		
款	項	目	業務計畫名稱	政府機關間之補助	對地方政府之補助	小計	對國內團體之捐助	對外之捐助
		01	一般行政	-	-	-	-	-
		02	區公所業務	59,000	-	59,000	1,466,000	-
	004		新竹市東區戶政事務所	-	-	-	-	-
		01	一般行政	-	-	-	-	-
	005		新竹市北區戶政事務所	-	-	-	-	-
		01	一般行政	-	-	-	-	-
	006		新竹市香山戶政事務所	-	-	-	-	-
		01	一般行政	-	-	-	-	-
	007		新竹市殯葬管理所	2,100,000	-	2,100,000	-	-
		01	一般行政	-	-	-	-	-
		02	殯葬管理	2,100,000	-	2,100,000	-	-
04			地政處主管	-	-	-	-	-
	001		新竹市地政事務所	-	-	-	-	-
		01	一般行政	-	-	-	-	-
		02	地政業務	-	-	-	-	-
05			稅務局主管	-	-	-	-	-
	001		新竹市稅務局	-	-	-	-	-
		01	一般行政	-	-	-	-	-
		02	稅捐稽徵業務	-	-	-	-	-
06			教育處主管	-	-	-	-	-
	001		新竹市立體育場	-	-	-	-	-
		01	一般行政	-	-	-	-	-
07			文化局主管	313,000	-	313,000	12,779,776	-
	001		新竹市文化局	313,000	-	313,000	12,779,776	-
		01	一般行政	-	-	-	-	-
		02	文教活動	313,000	-	313,000	12,779,776	-
08			產業發展處主管	-	-	-	-	-
	001		新竹市立動物園	-	-	-	-	-
		01	一般行政	-	-	-	-	-
09			警察局主管	-	-	-	20,000	-
	001		新竹市警察局	-	-	-	20,000	-
		01	一般行政	-	-	-	-	-
		02	警政業務	-	-	-	20,000	-
10			消防局主管	-	-	-	1,110,627	-
	001		新竹市消防局	-	-	-	1,110,627	-
		01	一般行政	-	-	-	-	-
		02	消防業務	-	-	-	1,110,627	-
11			衛生局主管	-	-	-	2,000,000	-
	001		新竹市衛生局	-	-	-	2,000,000	-

總決算

助經費彙總表

104年度

單位：新臺幣元

小計	獎 助			獎勵及慰問	其他	合計	說明
	對學生之獎助	社會福利津貼及濟助	小計				
-	-	-	-	50,000	-	50,000	
1,466,000	-	-	-	-	-	1,525,000	
-	-	-	-	112,000	-	112,000	
-	-	-	-	112,000	-	112,000	
-	-	-	-	72,000	-	72,000	
-	-	-	-	72,000	-	72,000	
-	-	-	-	48,000	-	48,000	
-	-	-	-	48,000	-	48,000	
-	-	-	-	30,000	-	2,130,000	
-	-	-	-	30,000	-	30,000	
-	-	-	-	-	-	2,100,000	
-	-	-	-	222,000	54,626,989	54,848,989	
-	-	-	-	222,000	54,626,989	54,848,989	
-	-	-	-	222,000	-	222,000	
-	-	-	-	-	54,626,989	54,626,989	
-	-	-	-	757,102	-	757,102	
-	-	-	-	757,102	-	757,102	
-	-	-	-	376,000	-	376,000	
-	-	-	-	381,102	-	381,102	
-	-	-	-	24,000	-	24,000	
-	-	-	-	24,000	-	24,000	
-	-	-	-	24,000	-	24,000	
12,779,776	-	-	-	1,625,000	70,000	14,787,776	
12,779,776	-	-	-	1,625,000	70,000	14,787,776	
-	-	-	-	46,000	-	46,000	
12,779,776	-	-	-	1,579,000	70,000	14,741,776	
-	-	-	-	42,000	-	42,000	
-	-	-	-	42,000	-	42,000	
-	-	-	-	42,000	-	42,000	
20,000	-	-	-	7,234,000	-	7,254,000	
20,000	-	-	-	7,234,000	-	7,254,000	
-	-	-	-	1,110,000	-	1,110,000	
20,000	-	-	-	6,124,000	-	6,144,000	
1,110,627	-	-	-	559,000	1,333,708	3,003,335	
1,110,627	-	-	-	559,000	1,333,708	3,003,335	
-	-	-	-	120,000	-	120,000	
1,110,627	-	-	-	439,000	1,333,708	2,883,335	
2,000,000	-	26,264,584	26,264,584	156,000	2,344,186	30,764,770	
2,000,000	-	26,264,584	26,264,584	156,000	2,344,186	30,764,770	

獎補助及捐

中華民國

科 目			補 助			捐 助		
款	項	目	業務計畫名稱	政府機關間之補助	對地方政府之補助	小計	對國內團體之捐助	對外之捐助
		01	一般行政	-	-	-	-	-
		02	衛生業務	-	-	-	2,000,000	-
		03	衛生所業務	-	-	-	-	-
12			環境保護局主管	68,279,495	-	68,279,495	180,000	-
	001		新竹市環境保護局	68,279,495	-	68,279,495	180,000	-
		01	一般行政	-	-	-	-	-
		02	環保業務	68,279,495	-	68,279,495	180,000	-
13			統籌支撥科目主管	26,351,642	-	26,351,642	-	-
	001		公務人員退休給付	-	-	-	-	-
		01	公務人員退休給付	-	-	-	-	-
	002		災害準備金	26,351,642	-	26,351,642	-	-
		01	災害準備金	26,351,642	-	26,351,642	-	-

總決算

助經費彙總表

104年度

單位：新臺幣元

小計	獎 助		小計	獎勵及慰問	其他	合計	說明
	對學生之獎助	社會福利津貼及濟助					
-	-	-	-	102,000	-	102,000	
2,000,000	-	26,264,584	26,264,584	-	2,344,186	30,608,770	
-	-	-	-	54,000	-	54,000	
180,000	-	-	-	3,124,000	-	71,583,495	
180,000	-	-	-	3,124,000	-	71,583,495	
-	-	-	-	1,124,000	-	1,124,000	
180,000	-	-	-	2,000,000	-	70,459,495	
-	-	-	-	-	105,799,117	132,150,759	
-	-	-	-	-	104,659,117	104,659,117	
-	-	-	-	-	104,659,117	104,659,117	
-	-	-	-	-	1,140,000	27,491,642	
-	-	-	-	-	1,140,000	27,491,642	

新竹市
普通基金及特種

中華民國

科 目	普 通 基 金			
	總 預 算		特 別 預 算	
	本 年 度	上 年 度	本 年 度	上 年 度
資產	75,761,376,306	72,222,604,403		
流動資產	2,835,383,267	3,750,507,367		
放款貼現與買匯				
基金、投資及長期應收款				
固定資產	72,924,856,796	68,471,010,793		
遞耗資產				
無形資產	1,029,843	1,029,843		
遞延借項				
其他資產	106,400	56,400		
合 計	75,761,376,306	72,222,604,403		
負債	19,934,911,832	19,721,102,774		
流動負債	11,724,911,832	11,892,042,907		
長期負債	8,210,000,000	7,829,059,867		
其他負債				
餘絀及業主權益(淨值)	55,826,464,474	52,501,501,629		
餘絀	-8,889,422,165	-8,141,479,140		
資本(基金)				
公積及盈虧(餘絀)				
淨值其他項目				
財產總值	72,925,886,639	68,472,040,636		
負債總額	-8,210,000,000	-7,829,059,867		
合 計	75,761,376,306	72,222,604,403		
附註				
保管品	14件			
債權憑證	31,662件	31,991件		
合 計	31,676件	31,991件		
應付保管品	14件			
待抵銷債權憑證	31,662件	31,991件		
合 計	31,676件	31,991件		

總決算

基金合併平衡表

104年度

單位：新臺幣元

特種基金				合計	
營業基金		非營業基金			
本年度	上年度	本年度	上年度	本年度	上年度
140,858,736	146,652,838	26,136,679,119	26,471,628,112	102,038,914,161	98,840,885,353
128,769,490	134,407,568	4,350,871,929	4,067,759,692	7,315,024,686	7,952,674,627
		315,489,608	296,694,247	315,489,608	296,694,247
12,087,246	12,243,270	20,997,232,121	21,634,058,839	93,934,176,163	90,117,312,902
		472,607,511	472,637,384	473,637,354	473,667,227
2,000	2,000	477,950	477,950	586,350	536,350
140,858,736	146,652,838	26,136,679,119	26,471,628,112	102,038,914,161	98,840,885,353
44,696,749	50,560,135	2,534,508,673	3,329,217,113	22,514,117,254	23,100,880,022
281,813	225,500	563,891,513	530,179,481	12,289,085,158	12,422,447,888
25,908,256	31,694,966	1,905,340,000	2,736,064,646	10,141,248,256	10,596,819,479
18,506,680	18,639,669	65,277,160	62,972,986	83,783,840	81,612,655
96,161,987	96,092,703	23,602,170,446	23,142,410,999	79,524,796,907	75,740,005,331
				-8,889,422,165	-8,141,479,140
1,000,000	1,000,000	207,541,618	207,541,618	208,541,618	208,541,618
95,161,987	95,092,703	4,786,294,012	4,503,667,613	4,881,455,999	4,598,760,316
		5,695,000	164,375	5,695,000	164,375
		18,602,639,816	19,212,828,839	91,528,526,455	87,684,869,475
			-781,791,446	-8,210,000,000	-8,610,851,313
140,858,736	146,652,838	26,136,679,119	26,471,628,112	102,038,914,161	98,840,885,353
		155件	64件	169件	70件
				31,662件	33,484件
		155件	64件	31,831件	33,554件
		155件	64件	169件	70件
				31,662件	33,484件
		155件	64件	31,831件	33,554件

新竹市總決算

總決算餘絀與市庫餘絀差額解釋表

中華民國104年12月31日

單位：新臺幣元

摘 要	金 額			說 明
	小 計	合 計	總 計	
甲、本年度歲入歲出餘絀			48,501,278	總決算本年度歲入17,559,907,955元，歲出17,511,406,677元兩相抵餘絀如總計列數
乙、加項				
(一)本年度市庫列收總決算不計之收入		11,655,414,049		
(1)各機關解繳以前年度待納庫款	17,225			
(2)各機關解繳以前年度經費賸餘	7,562,189			
(3)各機關解繳以前年度收入	159,937,571			
(4)保管款	2,875,284,162			
(5)墊付款	99,016,104			
(6)賒借收入	8,510,000,000			
(7)審計室修正上年度歲入實現數	3,596,798			
(二)總決算列支而市庫尚未撥款部份		1,481,256,575		
(1)本年度歲出保留市庫尚未撥款	1,481,256,575			
加 項 總 計			13,136,670,624	
丙、減項				
(一)本年度市庫列支總決算不計之支出		12,977,160,421		
(1)短期借款	749,968,985			
(2)借入款	2,486,108,286			
(3)市庫撥各機關以前年度支出	772,316,171			
(4)市庫退還以前年度收入	57,915,666			
(5)債務還本	8,910,851,313			
(二)總決算列收而市庫尚未收到部份		208,011,481		
(1)本年度歲收歲入款	208,011,481			
減 項 總 計			13,185,171,902	
丁、本年度市庫收支餘絀(甲+乙-丙)			-	市庫報告本年度實收25,614,301,482元實付25,614,301,482元收支相等

歲入決算實收數與

中華民國

科 目	歲入決算 收入實現數	加			本年度繳入上年 度歲入實現數
		各機關以前 年度待納庫款	各機關以前 年度經費賸餘	暫 收 款	
稅課收入	10,945,786,596				
工程受益費收入	40				
罰款及賠償收入	223,019,887				
規費收入	473,388,866				
財產收入	117,836,677				3,596,798
補助及協助收入	4,408,657,589				
捐獻及贈與收入	105,199,127				
其他收入	1,078,007,692	17,225	7,562,189		
小 計	17,351,896,474	17,225	7,562,189		3,596,798
以前年度收入	159,937,571				
暫收款					
短期借款					
借入款					
保管款					
賒借收入					
小 計	159,937,571				
合 計	17,511,834,045	17,225	7,562,189		3,596,798

總決算

市庫實收數差額解釋表

104年度

單位：新臺幣元

項	減			項	市庫實收數
	融資調度數	各機關已收 未納庫數	上年度暫收款於 本年度沖轉數		
					10,945,786,596
					40
					223,019,887
					473,388,866
					121,433,475
					4,408,657,589
					105,199,127
					1,085,587,106
					17,363,072,686
				57,915,666	102,021,905
-749,968,985					-749,968,985
-2,486,108,286					-2,486,108,286
2,875,284,162					2,875,284,162
8,510,000,000					8,510,000,000
8,149,206,891				57,915,666	8,251,228,796
8,149,206,891				57,915,666	25,614,301,482

歲出決算實支數與

中華民國

科 目	歲出決算 支出實現數	加		
		本年度經費結餘 留抵保留數	本年度經費 賸餘待納庫	剔除經費
政權行使支出	169,252,810	1,600,000		
行政支出	245,254,180			
民政支出	1,175,692,143	8,828,849		
財務支出	225,501,904	1,800,000		
教育支出	5,638,596,296			
文化支出	260,527,772			
農業支出	77,637,193			
工業支出	457,407,347	3,835,000		
交通支出	413,462,372	4,496,304		
其他經濟服務支出	349,838,809			
社會保險支出	65,869,585			
社會救助支出	118,833,331			
福利服務支出	1,724,814,915			
國民就業支出	40,401,645			
醫療保健支出	167,213,461			
社區發展支出	27,510,185	450,000		
環境保護支出	1,178,367,966	12,698,257		
退休撫卹給付支出	2,072,198,954			
警政支出	1,317,271,086			
債務付息支出	128,082,242			
其他支出	142,707,496			
小 計	15,996,441,692	33,708,410		
以前年度支出 墊付款	847,355,070	195,657	50,000	
債務還本				
小 計	847,355,070	195,657	50,000	
合 計	16,843,796,762	33,904,067	50,000	

新竹市總決算 歷年度決算數比較表

中華民國104年度

單位：新臺幣元

科 目	101 年度		102 年度		103 年度		104 年度	
	金 額	%	金 額	%	金 額	%	金 額	%
一、歲入合計	16,841,014,200	100.00	17,206,248,038	100.00	16,912,958,513	100.00	17,559,907,955	100.00
01. 稅課收入	9,908,092,495	58.83	10,128,969,108	58.87	9,850,281,903	58.24	11,041,218,983	62.88
02. 工程受益費收入	60,582		-		-		40	
03. 罰款及賠償收入	407,932,201	2.42	378,474,398	2.20	391,359,958	2.31	250,933,108	1.43
04. 規費收入	679,586,985	4.04	767,230,446	4.46	736,868,062	4.36	473,388,866	2.70
05. 信託管理收入								
06. 財產收入	106,685,912	0.63	137,009,180	0.80	208,695,839	1.23	129,192,708	0.74
07. 營業盈餘及事業收入			370,867,000	2.16				
08. 補助及協助收入	4,770,584,453	28.33	5,038,384,774	29.28	5,022,322,158	29.70	4,411,457,589	25.12
09. 捐獻及贈與收入	2,364,736	0.01	1,445,306	0.01	69,832,750	0.41	105,650,127	0.60
11. 其他收入	965,706,836	5.73	383,867,826	2.23	633,597,843	3.75	1,148,066,534	6.54
二、歲出合計	16,358,960,232	100.00	16,205,962,374	100.00	16,848,050,369	100.00	17,511,406,677	100.00
01. 一般政務支出	1,744,777,197	10.67	1,759,519,202	10.86	2,005,119,463	11.90	2,080,276,691	11.88
02. 教育科學文化支出	5,563,561,383	34.01	5,453,644,778	33.65	5,848,406,789	34.71	5,961,424,229	34.04
03. 經濟發展支出	2,259,959,819	13.81	1,882,658,820	11.62	1,959,158,619	11.63	2,230,729,777	12.74
04. 社會福利支出	1,746,280,210	10.67	2,067,932,329	12.76	2,068,051,088	12.27	2,135,049,173	12.19
05. 社區發展及環境保護支出	1,207,386,601	7.38	1,302,927,777	8.04	1,352,723,368	8.03	1,384,518,353	7.91
06. 退休撫卹支出	2,112,264,099	12.91	2,110,560,375	13.02	2,019,104,523	11.98	2,072,198,954	11.83
07. 警政支出	1,398,318,342	8.55	1,351,587,585	8.34	1,353,507,509	8.03	1,352,146,336	7.72
08. 債務支出	150,003,370	0.92	152,123,907	0.94	131,774,974	0.78	128,082,242	0.73
09. 協助及補助支出								
10. 其他支出	176,409,211	1.08	125,007,601	0.77	110,204,036	0.65	166,980,922	0.95
三、歲入歲出差短(賸餘)	482,053,968		1,000,285,664		64,908,144		48,501,278	

新竹市 歲出按職能

中華民國

職能別分類	經濟性分類	經常支出								資		
	受 僱 人 員 報 酬	商 購 品 買 及 支 務 出	債 務 利 息	土 地 租 金 支 出	經常移轉				經 常 支 出 合 計	投資及增資		
					對 企 業	對 非 家 庭 利 及 機 間 構	對 政 府	對 國 外		對 營 業 特 種 基 金	對 非 營 業 特 種 基 金	民 間 企 業
00總計	3,621,711	1,514,134	128,082	1,179	4,798	2,068,181	6,846,568	-	14,184,653	-	90	-
01一般公共事務	808,500	353,827	-	353	380	168,125	5,363	-	1,336,548	-	-	-
02防衛	587	7,361	-	-	-	3,661	1,544	-	13,153	-	-	-
03公共秩序與安全	1,400,346	209,726	-	-	-	10,077	-	-	1,620,149	-	-	-
04教育	-	-	-	-	-	-	6,790,831	-	6,790,831	-	-	-
05保健	94,900	50,485	-	-	-	30,765	-	-	176,149	-	-	-
06社會安全與福利	554,957	37,065	-	-	-	1,737,063	161	-	2,329,245	-	-	-
07住宅與社區服務	43,882	108,925	-	-	-	27,600	-	-	180,407	-	90	-
08娛樂、文化與宗教	121,256	178,846	-	-	-	14,571	-	-	314,673	-	-	-
09燃料與能源	-	-	-	-	-	-	-	-	-	-	-	-
10農、林、漁、牧業	23,822	28,899	-	-	-	8,766	286	-	61,773	-	-	-
11礦業〔燃料除外〕、製造業及營造業	18,954	14,043	-	-	-	-	372	-	33,369	-	-	-
12運輸及通信	34,100	23,323	-	826	-	-	-	-	58,249	-	-	-
13其他經濟服務	128,422	153,998	-	-	4,418	43,044	-	-	329,883	-	-	-
14環境保護	391,985	343,040	-	-	-	3,304	38,677	-	777,006	-	-	-
15其他支出	-	4,597	128,082	-	-	21,205	9,335	-	163,219	-	-	-

總決算

濟性綜合分類表

104年度

單位：新臺幣千元

本 支 出													資 本 支 出 合 計	總 計
資 本 移 轉				土 地 購 入	無 形 資 產 購 入	固 定 資 本 形 成								
對 企 業	對 非 家 庭 利 及 民 間 構 成	對 政 府	對 國 外			住 宅	非 住 宅 房 屋	營 建 工 程	運 輸 工 具	資 訊 軟 體	機 器 及 其 他 設 備	土 地 改 良		
-	21,603	594,571	-	337,284	-	1,600	309,034	1,859,932	65,738	28,494	108,407	-	3,326,753	17,511,406
-	1,957	1,504	-	22,240	-	1,600	230,354	30,805	2,370	24,155	13,863	-	328,848	1,665,395
-	-	1,777	-	-	-	-	-	-	-	-	-	-	1,777	14,930
-	180	-	-	2,500	-	-	29,350	-	34,486	35	68,664	-	135,215	1,755,364
-	-	523,328	-	-	-	-	-	-	-	-	-	-	523,328	7,314,158
-	-	-	-	-	-	-	-	-	-	-	1,142	-	1,142	177,292
-	1,003	2,586	-	-	-	-	1,160	-	2,960	1,295	5,633	-	14,637	2,343,882
-	-	-	-	-	-	-	-	793,778	-	38	240	-	794,146	974,553
-	-	313	-	-	-	-	16,783	44,973	-	-	12,651	-	74,720	389,393
-	-	-	-	-	-	-	-	-	-	-	-	-	-	-
-	3,162	1,055	-	514	-	-	21,000	141,347	1,800	-	267	-	169,145	230,918
-	-	-	-	-	-	-	-	-	-	-	-	-	-	33,369
-	-	-	-	297,312	-	-	-	291,985	3,847	871	191	-	594,207	652,456
-	15,301	17,388	-	14,718	-	-	10,387	522,946	4,042	2,100	2,166	-	589,048	918,930
-	-	29,603	-	-	-	-	-	26,278	16,232	-	3,589	-	75,702	852,708
-	-	17,017	-	-	-	-	-	7,821	-	-	-	-	24,838	188,057

新竹市
中央補助款代
中華民國

補助機關	計畫項目	辦理機關名稱	補助
			核定數 (1)
主計總處	基層統計調查	新竹市政府	211,440
主計總處	家庭收支調查	新竹市政府	440,321
主計總處	人力資源調查計畫	新竹市政府	768,938
主計總處	物價調查經費	新竹市政府	239,342
營建署	營造業調查	新竹市政府	21,501
交通部	汽車貨運調查	新竹市政府	33,214
營建署	受雇員工薪資調查	新竹市政府	180,755
主計總處	其他統計調查	新竹市政府	39,672
主計總處	農林漁牧業普查	新竹市政府	5,200
考選部	辦理104年地方特考業務經費	新竹市政府	1,963,457
地方行政研習中心	兼任兼辦人事人員研習	新竹市政府	33,100
考選部	辦理104年高普考業務經費	新竹市政府	4,036,136
考選部	辦理專技人員領隊導遊考試經費	新竹市政府	843,300
考選部	警察人員及交通事業鐵路人員考試	新竹市政府	1,589,960
客家委員會	全國客家日	新竹市政府	600,000
行政院原住民委員會	原住民生活輔導計畫	新竹市政府	150,000
原住民族委員會	原住民族日	新竹市政府	50,000
原住民族委員會	104年度補助計畫執行協調會報	新竹市政府	150,000
大陸委員會	大陸事務研習計畫	新竹市政府	34,000
國防部	104年全民防衛動員暨災害防救民安1號演習	新竹市政府	1,090,000
內政部役政署	三節遺族及傷殘慰問金	新竹市政府	300,000
內政部役政署	替代役男法紀教育暨在職訓練實施計畫	新竹市政府	220,600
內政部役政署	傷殘退伍退役全半癱人員生活協助執行計畫	新竹市政府	5,130
內政部役政署	替代役男關懷阿公阿嬤及協助居家環境清潔活動	新竹市政府	5,500
經濟部水利署第二河川局	新竹市客雅溪九期環境營造工程	新竹市政府	144,000
內政部	地價指數審查	新竹市政府	8,000
內政中辦	不動產成交案件實際資訊登錄	新竹市政府	21,500

總決算

收代付明細表

104年度

單位：新臺幣元

金額	累計執行數			待執行數 (3)	補助餘數 (4)=(1)-(2)- (3)	備註
累計撥入數	實現數	應付數	合計 (2)			
211,440	186,320	-	186,320	-	25,120	
440,321	279,001	-	279,001	161,320	-	
768,938	714,455	-	714,455	54,483	-	
239,342	194,930	-	194,930	44,412	-	
21,501	21,501	-	21,501	-	-	
33,214	33,214	-	33,214	-	-	
180,755	152,494	-	152,494	28,261	-	
39,672	38,056	-	38,056	-	1,616	
5,200	5,200	-	5,200	-	-	
1,963,457	1,963,457	-	1,963,457	-	-	
33,100	33,100	-	33,100	-	-	
4,036,136	4,036,136	-	4,036,136	-	-	
843,300	843,300	-	843,300	-	-	
1,589,960	1,589,960	-	1,589,960	-	-	
600,000	600,000	-	600,000	-	-	
150,000	135,000	-	135,000	-	15,000	
50,000	50,000	-	50,000	-	-	
150,000	142,521	-	142,521	-	7,479	
34,000	17,629	-	17,629	-	16,371	
1,090,000	1,090,000	-	1,090,000	-	-	
300,000	300,000	-	300,000	-	-	
220,600	144,860	-	144,860	-	75,740	
5,130	2,160	-	2,160	-	2,970	
5,500	5,500	-	5,500	-	-	
144,000	98,000	-	98,000	46,000	-	
8,000	8,000	-	8,000	-	-	
21,500	21,500	-	21,500	-	-	

新竹市
中央補助款代
中華民國

補助機關	計畫項目	辦理機關名稱	補助
			核定數 (1)
嘉義市政府	違反菸酒管理規定獎勵金	新竹市政府	4,210
農委會農糧署	農家戶口抽樣調查	新竹市政府	9,565
動植物防檢局	強化畜牧場用藥品質監測計畫	新竹市政府	50,000
農委會農糧署	調整耕作制度活化農地計畫	新竹市政府	599,000
農委會農糧署	農業天然災害救助計畫	新竹市政府	100,000
動植物防檢局	境外動物疾病預警管制	新竹市政府	269,000
農發基金農糧署	冬季休閒期綠肥作物推廣計畫	新竹市政府	5,000
農委會	畜牧調查統計計畫	新竹市政府	35,500
動植物防檢局	家禽流感防疫計劃	新竹市政府	215,000
農委會農糧署	北區有機農業生產設備輔導計畫	新竹市政府	17,000
行政院農委會林務局	山坡地開發利用回饋金繳交業務計畫	新竹市政府	360,000
農損救助基金	養豬產業結構調整計畫	新竹市政府	25,000
農村基金-北區分署	蔬菜現代化生產設施計畫	新竹市政府	10,000
農委會漁業署	漁港淤沙清除及堆置後續處理可行性研析	新竹市政府	500,000
農委會漁業署	漁港管理所經費	新竹市政府	1,876,000
農委會漁業署	漁港清潔與安全維護計畫	新竹市政府	4,448,000
農業會漁業署	新竹漁港基本設施(港區碼頭)整建工程設計監造	新竹市政府	400,000
農委會漁業署	強化漁業資訊及統計系統計畫	新竹市政府	117,500
農委會漁業署	提升水產產品品質安全計畫	新竹市政府	10,000
農委會漁業署	獎勵休漁計畫	新竹市政府	180,000
農委會漁業署	漁船漁筏收購及處理計畫	新竹市政府	1,219,200
農委會漁業署	新竹漁港基本設施整建工程	新竹市政府	5,600,000
經濟部	中小企業服務中心補助計畫	新竹市政府	583,600
經濟部	電子遊戲場查緝獎金	新竹市政府	20,000
財團法人中國生產力中心	地方產業創新研發推動計畫(地方行SBIR)	新竹市政府	19,665,000
公平會	公平交易法宣導	新竹市政府	14,000
行政院	消費者保護經費	新竹市政府	20,000

總決算

收代付明細表

104年度

單位：新臺幣元

金額	累計執行數			待執行數 (3)	補助餘數 (4)=(1)-(2)- (3)	備註
	累計撥入數	實現數	應付數			
4,210	0	-	-	4,210	-	
9,565	9,565	-	9,565	-	-	
50,000	34,160	-	34,160	-	15,840	
599,000	428,008	-	428,008	32,670	138,322	
100,000	99,564	-	99,564	-	436	
269,000	220,625	-	220,625	-	48,375	
5,000	2,000	-	2,000	-	3,000	
35,500	27,175	-	27,175	-	8,325	
215,000	184,009	-	184,009	-	30,991	
17,000	-	-	-	17,000	-	
360,000	306,125	-	306,125	-	53,875	
25,000	14,650	-	14,650	-	10,350	
10,000	9,834	-	9,834	-	166	
441,000	-	-	-	441,000	59,000	
1,876,000	1,717,601	-	1,717,601	158,399	-	
4,448,000	4,448,000	-	4,448,000	-	-	
224,715	224,715	-	224,715	-	175,285	
117,500	117,500	-	117,500	-	-	
10,000	6,000	-	6,000	-	4,000	
180,000	180,000	-	180,000	-	-	
1,219,200	1,219,200	-	1,219,200	-	-	
5,019,392	5,019,392	-	5,019,392	-	580,608	
466,880	435,483	-	435,483	-	148,117	
20,000	20,000	-	20,000	-	-	
9,832,500	9,832,500	-	9,832,500	9,832,500	-	
14,000	14,000	-	14,000	-	-	
20,000	20,000	-	20,000	-	-	

新竹市
中央補助款代
中華民國

補助機關	計畫項目	辦理機關名稱	補助
			核定數 (1)
經濟部	工廠校正暨營運調查計畫	新竹市政府	203,000
環境保護局	公廁整修工程	新竹市政府	1,000,000
農委會水保局	野溪清疏工程	新竹市政府	559,504
農委會水保局	流域綜合治理計畫	新竹市政府	2,492,328
農委會水保局	水土保持管理計畫	新竹市政府	900,000
農委會水保局	推動農村再生計畫	新竹市政府	36,000
城鄉發展分署	香山重要濕地保育利用計畫	新竹市政府	1,500,000
營建署	30公頃以下非都市土地開發申請案件	新竹市政府	163,000
營建署	客雅溪印順橋到中興橋段工程都市變更計畫	新竹市政府	3,538,500
營建署	汙水下水道系統第二期東大管區工程用地償金	新竹市政府	397,242
營建署	工程重機械編管及運用計畫	新竹市政府	51,000
營建署	寬頻管道維修工程	新竹市政府	1,916,067
國泰保險公司	捐助低收入戶微型保險專案	新竹市政府	15,015
衛生福利部中興新村	推展社會福利-社區發展補助	新竹市政府	98,000
衛生福利部中興新村	志願服務評鑑獎勵金	新竹市政府	261,000
衛生福利部	關懷街友寒流防禦計畫	新竹市政府	120,000
衛生福利部社會及家庭署	身心障礙福利機構第9次評鑑	新竹市政府	480,000
衛生福利部社會及家庭署	春節慰問金	新竹市政府	4,000
衛生福利部	推展社會福利服務	新竹市政府	676,350
衛生福利部	高關懷少年相關計畫	新竹市政府	456,000
衛生福利部	社工人員執業安全方案	新竹市政府	363,000
衛生福利部	馬上關懷急難救助金	新竹市政府	4,100,000
勞動部	國民年金補助案	新竹市政府	2,083,148
衛生福利部	辦理104年因應八仙樂園粉塵暴燃社工人員支持獎勵經費	新竹市政府	22,000
衛生福利部社會及家庭署	春節加菜金	新竹市政府	20,000
眷改特別預算	104年度眷改土地地上物委託巡清管理工作	新竹市政府	9,697,602

總決算

收代付明細表

104年度

單位：新臺幣元

金額	累計執行數			待執行數 (3)	補助餘數 (4)=(1)-(2)- (3)	備註
	累計撥入數	實現數	應付數			
203,000	203,000	-	203,000	-	-	
897,321	21,411	-	21,411	978,589	-	
559,504	559,504	-	559,504	-	-	
2,492,328	2,492,328	-	2,492,328	-	-	
900,000	900,000	-	900,000	-	-	
36,000	36,000	-	36,000	-	-	
900,000	-	-	-	1,500,000	-	
163,000	153,478	-	153,478	-	9,522	
3,538,500	765,793	-	765,793	2,772,707	-	
397,242	-	-	-	-	397,242	
51,000	51,000	-	51,000	-	-	
1,916,067	-	-	-	1,916,067	-	
15,015	15,015	-	15,015	-	-	
98,000	98,000	-	98,000	-	-	
261,000	246,500	-	246,500	-	14,500	
120,000	120,000	-	120,000	-	-	
480,000	430,000	-	430,000	50,000	-	
4,000	4,000	-	4,000	-	-	
676,477	676,350	-	676,350	-	-	
456,000	275,363	-	275,363	-	180,637	
363,000	153,267	-	153,267	180,291	29,442	
4,100,000	2,496,000	-	2,496,000	850,000	754,000	
2,083,148	1,699,653	-	1,699,653	277,800	105,695	
22,000	7,486	-	7,486	-	14,514	
20,000	20,000	-	20,000	-	-	
4,494,377	1,539,104	-	1,539,104	8,158,498	-	

新竹市
中央補助款代
中華民國

補助機關	計畫項目	辦理機關名稱	補助
			核定數 (1)
勞動部職業安全署	勞工安全在地扎根計畫	新竹市政府	276,000
勞動部	勞工育樂中心設施充實改善計畫	新竹市政府	196,000
勞動部	勞工服務中心經費	新竹市政府	82,232
勞動部職業安全衛生署	職災勞工個案主動服務計畫	新竹市政府	816,800
營建署	營造業登記業務	新竹市政府	210,000
勞力署桃竹苗分屬	失業者職業訓練	新竹市政府	8,340,000
就業安定基金	考核績優獎勵金	新竹市政府	60,000
就業安定基金	加強防制就業歧視宣導計畫	新竹市政府	1,125,450
就業安定基金	求職防騙宣導計畫	新竹市政府	946,300
就業安定基金	弱勢青少年就業輔導計畫	新竹市政府	165,100
就業安定基金	求職防騙宣導計畫	新竹市政府	946,300
就業安定基金	青少年就業知能促進活動實施計畫	新竹市政府	453,060
就業安定基金	就業促進關懷計畫	新竹市政府	1,205,688
就業安定基金	促進特定對象及就業弱勢宣導計畫	新竹市政府	499,000
就業安定基金	特定對象及弱勢者就業計畫	新竹市政府	380,180
就業安定基金	私立就業服務機構評鑑計畫	新竹市政府	81,040
就業安定基金	青年學生暑期公部門職場體驗計畫	新竹市政府	3,473,202
勞力署桃竹苗分署	身心障礙者庇護性就業服務計畫	新竹市政府	1,919,441
勞力署	公益彩券回饋金	新竹市政府	168,836
勞力署桃竹苗分署	身心障礙者職業重建服務窗口計畫	新竹市政府	1,940,688
勞力署桃竹苗分署	身心障礙者職業訓練	新竹市政府	853,118
勞力署桃竹苗分署	身心障礙者支持性就業服務計畫	新竹市政府	1,213,191
就業安定基金	外籍勞工諮詢服務	新竹市政府	2,046,228
勞動部勞動力發展署	加強查察違法外籍勞工實施計畫-藍領	新竹市政府	5,763,588
就業安定基金	外籍勞工動態資訊管理業務實施計畫	新竹市政府	407,360
就業安定基金	外國人臨時安置計畫	新竹市政府	243,250
就業安定基金	加強查察違法外籍勞工-外國專業人員	新竹市政府	755,904

總決算

收代付明細表

104年度

單位：新臺幣元

金額	累計執行數			待執行數 (3)	補助餘數 (4)=(1)-(2)- (3)	備註
	累計撥入數	實現數	應付數			
276,000	204,845	-	204,845	-	71,155	
196,000	196,000	-	196,000	-	-	
82,232	82,232	-	82,232	-	-	
816,800	703,316	-	703,316	-	113,484	
210,000	210,000	-	210,000	-	-	
8,340,000	7,173,003	-	7,173,003	-	1,166,997	
60,000	14,434	-	14,434	-	45,566	
1,125,450	1,099,945	-	1,099,945	-	25,505	
946,300	924,000	-	924,000	-	22,300	
165,100	154,718	-	154,718	-	10,382	
946,300	924,000	-	924,000	-	22,300	
453,060	415,160	-	415,160	-	37,900	
1,205,688	1,073,918	-	1,073,918	-	131,770	
499,000	495,000	-	495,000	-	4,000	
380,180	354,329	-	354,329	-	25,851	
81,040	71,919	-	71,919	-	9,121	
3,473,202	3,258,423	-	3,258,423	-	214,779	
1,919,441	1,618,423	-	1,618,423	-	301,018	
168,836	127,705	-	127,705	-	41,131	
1,940,688	1,670,460	-	1,670,460	-	270,228	
853,118	846,262	-	846,262	-	6,856	
1,213,191	1,067,972	-	1,067,972	-	145,219	
2,047,828	1,747,158	-	1,747,158	-	299,070	
5,763,588	4,724,586	-	4,724,586	-	1,039,002	
407,360	405,050	-	405,050	-	2,310	
243,250	187,500	-	187,500	-	55,750	
755,904	679,554	-	679,554	-	76,350	

新竹市
中央補助款代
中華民國

補助機關	計畫項目	辦理機關名稱	補助
			核定數 (1)
就業安定基金	人口販運被害人安置保護計畫	新竹市政府	539,784
職業安全衛生署	督促事業單位遵守勞動條件法令實施計畫	新竹市政府	4,860,657
就業安定基金	勞工退休準備金按月提撥查核作業計畫	新竹市政府	543,900
就業安定基金	勞工退休準備金足額提撥查核作業計畫	新竹市政府	496,925
交通部	交通號誌建置與改善工程	新竹市政府	2,000,000
運輸研究所	幹道時制重整暨替代道路導引計畫	新竹市政府	4,026,000
環境保護局	公廁改善計畫	新竹市政府	8,439,718
環境保護局	公廁管理潔淨化指標工作	新竹市政府	300,000
環境保護局	行人專用清潔箱汰換工程	新竹市政府	2,000,000
環境保護局	公園告示牌汰換	新竹市政府	1,770,000
交通部	運用戶外媒體及平面文宣宣導計畫	新竹市政府	700,000
影視產業局	錄影節目帶查察管理	新竹市政府	20,000
交通部	運用大眾傳播媒體宣導計畫	新竹市政府	700,000
交通部	喝酒不開(騎)車 校園系列公益宣導活動計畫	新竹市政府	99,619
內政部入出國及移民署	外籍配偶設籍前遭逢特殊境遇計畫	新竹市政府	145,000
外籍配偶照顧輔導基金	新住民家庭服務計畫	新竹市政府	2,577,000
外籍配偶照顧輔導基金	外籍配偶技藝班	新竹市政府	150,700
衛生福利部社會及家庭署	推展老人福利長青學苑計畫	新竹市政府	75,000
衛生福利部社會及家庭署	公益彩券回饋金	新竹市政府	2,461,000
衛生福利部社會及家庭署	104年社區關懷據點佈建日間托老服務計畫	新竹市政府	1,512,000
衛生福利部社會及家庭署	多元照顧新(小規模機能服務計畫)	新竹市政府	659,000
衛生福利部社會及家庭署	到宅沐浴車服務計畫	新竹市政府	2,450,000
衛生福利部社會及家庭署	新竹市私立伯大尼老人養護中心公共安全設施設備	新竹市政府	620,000
衛生福利部社會及家庭署	附設新竹市私立伯大尼老人養護中心專業人員費	新竹市政府	273,600
衛生福利部社會及家庭署	身心障礙福利機構第9次評鑑	新竹市政府	480,000
衛生福利部社會及家庭署	北區金竹社區發展協會	新竹市政府	72,900

總決算

收代付明細表

104年度

單位：新臺幣元

金額	累計執行數			待執行數 (3)	補助餘數 (4)=(1)-(2)- (3)	備註
	累計撥入數	實現數	應付數			
539,784	531,210	-	531,210	-	8,574	
4,935,132	3,100,565	-	3,100,565	-	1,760,092	
543,900	337,808	-	337,808	-	206,092	
496,925	303,263	-	303,263	-	193,662	
2,000,000	2,000,000	-	2,000,000	-	-	
764,573	-	-	-	4,026,000	-	
8,439,718	7,178,564	-	7,178,564	1,261,154	-	
300,000	300,000	-	300,000	-	-	
1,952,977	412,688	-	412,688	1,540,289	47,023	
1,408,241	1,266,555	-	1,266,555	141,686	361,759	
608,600	608,600	-	608,600	-	91,400	
20,000	20,000	-	20,000	-	-	
700,000	700,000	-	700,000	-	-	
99,619	99,619	-	99,619	-	-	
145,000	128,626	-	128,626	-	16,374	
2,577,000	2,432,303	-	2,432,303	-	144,697	
150,700	150,700	-	150,700	-	-	
75,000	-	-	0	75,000	-	
2,461,000	2,424,500	-	2,424,500	-	36,500	
1,512,000	414,000	-	414,000	1,098,000	-	
659,000	659,000	-	659,000	-	-	
2,450,000	62,696	-	62,696	2,200,000	187,304	
620,000	620,000	-	620,000	-	-	
273,600	253,800	-	253,800	-	19,800	
480,000	430,000	-	430,000	50,000	-	
72,900	72,900	-	72,900	-	-	

新竹市
中央補助款代
中華民國

補助機關	計畫項目	辦理機關名稱	補助
			核定數 (1)
衛生福利部社會及家庭署	北區民富社區發展協會	新竹市政府	130,500
衛生福利部社會及家庭署	香山區樹下社區發展協會	新竹市政府	130,500
衛生福利部社會及家庭署	北區康樂社區發展協會	新竹市政府	130,500
衛生福利部社會及家庭署	東區水源社區發展協會	新竹市政府	130,500
衛生福利部社會及家庭署	東區科園社區發展協會	新竹市政府	130,500
衛生福利部社會及家庭署	東區振興社區發展協會	新竹市政府	130,500
衛生福利部社會及家庭署	東區金山社區發展協會	新竹市政府	330,500
衛生福利部社會及家庭署	東區前溪社區發展協會	新竹市政府	130,500
衛生福利部社會及家庭署	北區港北社區發展協會	新竹市政府	130,500
衛生福利部社會及家庭署	香山區香村社區發展協會	新竹市政府	130,500
衛生福利部社會及家庭署	香山區朝山社區發展協會	新竹市政府	130,500
衛生福利部社會及家庭署	北區磐石社區發展協會	新竹市政府	130,500
衛生福利部社會及家庭署	北區水田社區發展協會	新竹市政府	130,500
衛生福利部社會及家庭署	東區立功社區發展協會	新竹市政府	130,500
衛生福利部社會及家庭署	福祿壽長青協會	新竹市政府	130,500
衛生福利部社會及家庭署	虎仔山長青會	新竹市政府	130,500
衛生福利部社會及家庭署	香山區內湖社區發展協會	新竹市政府	130,500
衛生福利部社會及家庭署	香山區茄苳社區發展協會	新竹市政府	130,500
衛生福利部社會及家庭署	香山區海山社區發展協會	新竹市政府	130,500
衛生福利部社會及家庭署	財團法人老五老基金會	新竹市政府	130,500
衛生福利部社會及家庭署	香山區香山社區發展協會	新竹市政府	130,500
衛生福利部社會及家庭署	晉水環公志願關懷促進會	新竹市政府	130,500
衛生福利部社會及家庭署	東區公園社區發展協會	新竹市政府	130,500
衛生福利部社會及家庭署	文華五十厝仁愛促進協會	新竹市政府	130,500
衛生福利部社會及家庭署	東區湖濱人文關懷協會	新竹市政府	126,000
衛生福利部社會及家庭署	北區光華社區發展協會	新竹市政府	130,500
衛生福利部社會及家庭署	香山區東香社區發展協會	新竹市政府	226,000

新竹市 中央補助款代

中華民國

補助機關	計畫項目	辦理機關名稱	補助
			核定數 (1)
衛生福利部社會及家庭署	東區關東社區發展協會	新竹市政府	204,400
衛生福利部社會及家庭署	身心障礙福利計畫	新竹市政府	770,800
衛生福利部社會及家庭署	中高齡智障者家庭準備支持服務計畫	新竹市政府	538,000
衛生福利部社會及家庭署	心智障者.精神障礙者社區日間作業服務計畫	新竹市政府	3,068,000
衛生福利部社會及家庭署	公益彩券回饋金-竹夢園-希望種子心理潛能開發	新竹市政府	890,000
衛生福利部社會及家庭署	早期療育機構專業服務費	新竹市政府	288,000
衛生福利部社會及家庭署	身權公約推動元年-嘉年華會暨身心障礙福利服務宣導及表揚頒獎典禮活動計畫	新竹市政府	100,000
衛生福利部社會及家庭署	推展社會福利補助辦理「成年心智障礙者社區居住與生活服務計畫」	新竹市政府	1,201,800
衛生福利部社會及家庭署	新竹市104年度八仙樂園粉塵暴燃個案重建經費	新竹市政府	3,271,900
衛生福利部社會及家庭署	身心障礙福利機構服務費及交通費	新竹市政府	14,234,000
衛生福利部社會及家庭署	無障礙網頁(A+)增修計畫	新竹市政府	25,000
衛生福利部社會及家庭署	高風險家庭關懷輔導處遇服務及6歲以下弱勢家庭兒童關懷	新竹市政府	1,927,800
衛生福利部社會及家庭署	外籍配偶社區關懷服務據點	新竹市政府	140,000
衛生福利部社會及家庭署	私立米可之家辦理兒童及少年安置教養費	新竹市政府	492,000
衛生福利部社會及家庭署	兒童及少年安置及教養機構專業服務費計畫	新竹市政府	408,000
衛生福利部社會及家庭署	單親暨弱勢家庭支持服務	新竹市政府	445,000
衛生福利部社會及家庭署	私立米可之家辦理「希望工程諮商輔導服務計畫」	新竹市政府	130,000
衛生福利部社會及家庭署	104年度新竹市居家式托育服務登記制度補助計畫-香山區	新竹市政府	1,644,000
衛生福利部社會及家庭署	104年度新竹市居家式托育服務登記制度補助計畫-東區	新竹市政府	2,226,900
衛生福利部社會及家庭署	104年度新竹市居家式托育服務登記制度補助計畫-北區	新竹市政府	1,992,000

總決算

收代付明細表

104年度

單位：新臺幣元

金額	累計執行數			待執行數 (3)	補助餘數 (4)=(1)-(2)- (3)	備註
	累計撥入數	實現數	應付數			
204,400	204,400	-	204,400	-	-	
770,800	434,200	285,680	719,880	-	50,920	
538,000	236,430	292,806	529,236	-	8,764	
3,068,000	2,731,059	-	2,731,059	-	336,941	
890,000	890,000	-	890,000	-	-	
288,000	-	-	-	288,000	-	
100,000	100,000	-	100,000	-	-	
1,201,800	1,201,800	-	1,201,800	-	-	
3,271,900	71,350	-	71,350	3,200,550	-	
14,234,000	-	-	-	14,234,000	-	
25,000	-	-	-	25,000	-	
1,927,800	1,868,418	-	1,868,418	-	59,382	
140,000	-	-	-	140,000	-	
492,000	492,000	-	492,000	-	-	
408,000	408,000	-	408,000	-	-	
445,000	445,000	-	445,000	-	-	
130,000	130,000	-	130,000	-	-	
1,644,000	954,162	-	954,162	657,600	32,238	
2,226,900	1,237,313	-	1,237,313	989,587	-	
1,992,000	1,825,445	-	1,825,445	-	166,555	

新竹市 中央補助款代

中華民國

補助機關	計畫項目	辦理機關名稱	補助
			核定數 (1)
衛生福利部社會及家庭署	促進婦女權益宣導課程-實用婦女法律權益	新竹市政府	20,000
衛生福利部社會及家庭署	親職教育推廣課程-為孩子按讚	新竹市政府	15,000
新竹市東區科商自辦市地重劃區重劃會	科商自辦市地重劃區界樁檢測工作	新竹市政府	34,000
行政院農委會林務局	山坡地開發利用回饋金	新竹市政府	26,368,008
新竹農田水利會	吉羊路等2處排水改善工程	新竹市政府	1,099,970
行政院環境保護署	104年度新竹市土壤及地下水污染調查及查證工作計畫	新竹市環境保護局	14,252,000
行政院環境保護署	103年河川污染整治考核計畫	新竹市環境保護局	800,000
行政院環境保護署	104年風城觀光GO環保委辦計畫	新竹市環境保護局	1,300,000
行政院環境保護署	104年汰換老舊資源回收車計畫	新竹市環境保護局	1,240,000
	總 計		236,172,234

總決算

收代付明細表

104年度

單位：新臺幣元

金額	累計執行數			待執行數 (3)	補助餘數 (4)=(1)-(2)- (3)	備註
累計撥入數	實現數	應付數	合計 (2)			
20,000	20,000	-	20,000	-	-	
15,000	15,000	-	15,000	-	-	
34,000	3,014	-	3,014	30,986	-	
26,368,008	21,551,937	-	21,551,937	-	4,816,071	
1,099,970	-	-	-	1,099,970	-	
13,700,756	8,827,708	4,734,884	13,562,592	-	689,408	
800,000	800,000	-	800,000	-	-	
1,300,000	1,300,000	-	1,300,000	-	-	
1,240,000	1,240,000	-	1,240,000	-	-	
215,265,566	152,671,197	5,313,370	157,984,567	61,889,529	16,298,138	

新竹市總決算 公共債務表

中華民國104年度

單位：新臺幣元

公債及長期借款餘額	普通基金	非營業特種基金	合計
截至本年度止實際舉借之未償債務餘額	8,210,000,000	1,905,340,000	10,115,340,000
加：未舉借預算淨保留數(註二1)	0		0
截至本年度止之未償債務餘額決算數	8,210,000,000		10,115,340,000
減：不列債限管制自償性債務(註二2)	0	1,905,340,000	1,905,340,000
受債限管制未償餘額決算數(註一1)	8,210,000,000	0	8,210,000,000

本年度舉借公債及長期借款	普通基金	非營業特種基金	合計
本年度實際舉借數(註二3)	8,510,000,000	1,391,545,000	9,901,545,000
減：本年度債務之償還數(註二4)	8,910,851,313	1,440,478,200	10,351,329,513
本年度淨舉借數	-400,851,313	-48,933,200	-449,784,513
加：本年度未舉借預算淨保留數(註二5)	0		
本年度舉借決算數	-400,851,313		
減：本年度不列債限管制自償性債務	0		
受債限管制年度舉借決算數(註一2)	-400,851,313		

短期借款餘額	普通基金	非營業特種基金	合計
截至本年度止未償債務餘額決算數(註一3)	3,693,764,686		3,693,764,686
截至本年度止未償債務餘額決算數		0	3,693,764,686

本年度付息決算數	
普通基金	128,082,242
非營業特種基金	15,211,149
合計數	143,293,391

註：

一、依據公共債務法規定之債務比率說明：

1. 公債及長期借款未償債務餘額，占總預算及特別預算歲出總額不得超過50%，截至本年度止比率為41.31%。
2. 公債及長期借款年度舉借預算數，不得超過下列二項合計之數額2,869,003,379元。
 - (1) 前2年總預算及特別預算歲出總額15%之平均數。
 - (2) 前項平均數乘以其前3年自籌財源決算數平均成長率之數額。
3. 短期借款未償債務餘額，占總預算及特別預算歲出總額不得超過30%，截至本年度止比率為19.74%。
4. 普通基金包括總預算、特別預算。

二、其他：

1. 未舉借預算淨保留數，係本年度暨以前年度債務之舉借保留數減債務之償還保留數。
2. 不列債限管制自償性債務，係依據公共債務法規定有特定財源用以償債之本年度暨以前年度未償債務。
3. 本年度實際舉借數，含舉新債還舊債數，惟不含以前年度債務之舉借保留數於本年度舉借數0元。
4. 本年度債務之償還數，含舉新債還舊債數，惟不含以前年度債務之償還保留數於本年度償還數0元。
5. 本年度未舉借預算淨保留數，係本年度債務之舉借保留數減債務之償還保留數。
6. 截至本年度止，普通基金財務融通保證債務為0元。
7. 截至本年度止，非營業特種基金財務融通保證債務為0元。

編製日期：中華民國105年4月15日