

中華民國105年度

(105年1月1日至105年12月31日)

新 竹 市 總 決 算

新竹市政府 編

105 年度新竹市總決算

目 次

一、總說明	第 1 頁至第 24 頁
二、主要表	
(一)歲入歲出簡明比較分析表	第 25 頁至第 25 頁
(二)歲入歲出性質及餘絀簡明分析表	第 26 頁至第 26 頁
(三)收支簡明比較分析表	第 27 頁至第 27 頁
(四)歲入來源別決算總表	第 28 頁至第 29 頁
(五)歲入來源別決算提要表	第 30 頁至第 33 頁
(六)歲入來源別決算表	第 34 頁至第 65 頁
(七)歲出政事別決算總表	第 66 頁至第 67 頁
(八)歲出機關別決算總表	第 68 頁至第 69 頁
(九)歲出政事別決算提要表	第 70 頁至第 73 頁
(十)歲出政事別決算表	第 74 頁至第 97 頁
(十一)歲出機關別決算表	第 98 頁至第 125 頁
(十二)歲入決算來源別機關別綜計表	第 126 頁至第 127 頁
(十三)歲出決算政事別機關別綜計表	第 128 頁至第 129 頁
(十四)融資調度決算表	第 130 頁至第 131 頁
(十五)以前年度歲入來源別轉入數決算表	第 132 頁至第 147 頁
(十六)以前年度歲出政事別轉入數決算表	第 148 頁至第 159 頁
(十七)以前年度歲出機關別轉入數決算表	第 160 頁至第 171 頁
(十八)平衡表	第 172 頁至第 172 頁
三、附屬表	
(一)各機關統籌科目支出明細表	第 174 頁至第 175 頁
(二)平衡表各科目明細表	第 176 頁至第 180 頁

105 年度新竹市總決算

目 次

(三)墊付款明細表	第181頁至第182頁
(四)歲計餘絀分析表	第183頁至第183頁
(五)累計餘絀計算表	第184頁至第184頁
(六)債款目錄(長期部分)	第186頁至第187頁
(七)短期借款明細表	第188頁至第188頁
(八)退還以前各年度歲入款明細表	第189頁至第195頁
(九)公庫年度出納終結報告	第196頁至第196頁
(十)財產量值總目錄	第198頁至第201頁
(十一)政府投資目錄	第202頁至第202頁
(十二)因擔保、保證或契約可能造成未來會計年度支出明細表	第203頁至第203頁
四、其他附表	
(一)歲出人事費支出彙總表	第204頁至第205頁
(二)歲出用途別科目分析表	第206頁至第207頁
(三)歲出資本支出分析表	第208頁至第209頁
(四)獎補助及捐助經費彙總表	第210頁至第215頁
(五)普通基金及特種基金合併平衡表	第216頁至第217頁
(六)總決算餘絀與市庫餘絀差額解釋表	第218頁至第218頁
(七)歲入決算實收數與市庫實收數差額解釋表	第220頁至第221頁
(八)歲出決算實支數與市庫實支數差額解釋表	第222頁至第223頁
(九)歷年度決算數比較表	第224頁至第224頁
(十)歲出按職能及經濟性綜合分類表	第226頁至第227頁
(十一)中央補助款代收代付明細表	第228頁至第241頁
(十二)公共債務表	第242頁至第242頁

中華民國 105 年度新竹市總決算總說明

壹、施政計畫實施概況：

本市 105 年度(自中華民國 105 年 1 月 1 日起至中華民國 105 年 12 月 31 日止)總決算乃係 105 年度預算執行之收支數額，同時亦表示本年度施政計畫實施成果、財政收支實況及資產負債概況等，藉以觀察政府施政績效，以供日後檢討改進之參考。本市 105 年度施政計畫係遵照行政院 105 年度施政方針、市長政見、衡量本市財力，並就建設地方之實際需要權衡優先緩急及經濟效能予以訂定，茲就各類政事辦理概況分述如下：

一、關於民政方面：

- (一)興建香山行政大樓，提昇優質為民服務環境及便民利民措施，讓香山地區民眾申辦市政服務時免於舟車勞頓，一處即可辦好多項的行政服務，使民眾感受到行政效率與幸福。
- (二)結合內政部「戶役政資訊系統」與本府「跨機關多合一便民服務」，於市民辦理戶籍遷徙時，同時受理當事人於稅務局等10 個機關之個人基本資料及地址變更申請，減少市民洽公時間耗費。
- (三)提昇新竹軍人忠靈祠所在地之環境衛生，減少鄰避情節效應，朝迎毗設施目標規劃並考量未來趨勢，結合環保概念；同時作好綠美化措施，以確保環境衛生及附近居民生活品質。
- (四)善用城市交流策略，與世界接軌，提高本市產業經濟發展與視野；透過和國際與大陸城市間友好交流相互學習，營造國際城市氛圍，讓市民同享榮耀與幸福平安。

二、關於財政方面：

- (一)籌編歲入預算及歲入帳務管理：妥善規劃並縝密檢討歲入財源，籌編歲入預算案。強化公款收繳管理並運用資訊系統，即時掌握歲入情形，提升財務管理效能。
 - (二)推動稅費e 化代繳，落實簡政措施：勵行行政革新及節能減碳，透過稅費e 化代繳，簡省市庫支票簽立，提升行政效能。
 - (三)促進公有財產有效利用：加強市有財產清查及管理，建立產籍，防止占用，並活化市有房地，以達最大效能。
 - (四)管理菸酒市場秩序及保護消費者健康：除利用平面與電子媒體及活動等方式辦理菸酒法令宣導外，並對轄內菸酒業者不定期進行查核抽檢。
-

中華民國 105 年度新竹市總決算總說明

三、關於產業發展方面：

- (一)推動新竹市地方產業創新研發推動計畫(地方型SBIR)，除鼓勵中小企業進行產業技術及產品之創新研究，對於符合青年創業條件者(年滿20-45歲國民)，公司行號列為鼓勵對象，並推廣地方特色幸福產業，增加就業機會。
- (二)配合打造山海新樂園，於香山區海山漁港及美山安檢所規劃環境教育、休閒旅遊服務等之多功能用途場域，有效管理香山濕地及提供生態觀察及休閒設施，串連十七公里海岸線景點，發展觀光提供市民幸福健康生活。
- (三)更新市立動物園設施及籠舍硬體設施，提昇動物環境棲息場域及休憩品質。
- (四)輔導農會辦理會務、財務、農業推廣、家政及農民產銷培育訓練，促銷推廣本市各項農特產，及開心農場轉型推廣友善耕作，以提供民眾食物安全與體驗農家樂趣，並評估規劃茶花園區，以推廣本市茶花產業。
- (五)辦理漁港碼頭設施及公共空間維護改善，以提供漁民良好作業環境；推動漁會舊大樓、直銷中心建物美化並強化使用機能、改善海山漁港環境，提升漁港服務品質。

四、關於教育方面：

- (一)尊重多元文化，實施教育公平性理想：補助弱勢家庭學生免費參加國小課後照顧服務，並自105年2月起全面實施照顧時間延長至7點，提升家長及學生幸福感。
 - (二)創建友善教保的公共化、創新實驗的教育服務：與大學、教保協會共同興辦和專案督導，增設學前教育班(幼兒園)，針對幼兒需求較多之地區，規劃增設公立幼兒園或非營利幼兒園，增加公共化托育服務量；同時，普及公立幼兒園辦理課後留園之比率，協助雙薪家庭父母安心就業，減輕弱勢家長經濟負擔。
 - (三)普及國中技藝教育，提供學生適性學習及多元進路：與市內高中職、科技大學合作開設各類職群技藝學程及專班，並輔導學子取得職業證照，提供對技能學習有興趣之學生多元適性學習之機會，使其從技能學習中獲得成就感和生涯發展選擇。
 - (四)規劃新建香山區簡易棒球場及南寮浮覆地親子運動公園，推動各項社會
-

中華民國 105 年度新竹市總決算總說明

及學校體育活動，增進全民運動風氣；提供市民優質比賽及訓練場地，結合民間及學校資源，並爭取中央資源，辦理運動賽會、學生課後運動班等多種體育活動，增加市民及學童規律運動時間以促進本市體育發展。

- (五)成立國教輔導團科技領域輔導小組，為12年國教科技領域預做準備。先期以輔導各領域教師使用科技軟硬體設備融入教學，發展各領域教學模式。以增進學生運用數位科技學習能力。

五、關於工務方面：

- (一)為維護市區道路之服務品質，針對路面狀況較差之道路，辦理改善，並加強道路巡查修復頻率，嚴格管控管線單位道路挖掘修復品質，並配合開發公共管線資料庫及管線申挖系統，增進行車安全，提供用路人一個平坦、舒適的行車空間。落實「路要平」的施政理念，逐步建置道路維護管理系統，包含道路基本資料建置、智慧化查修系統及快速而有效的路面修復機制建立等。
- (二)路燈維護管理及LED路燈汰換建置，加強巡查查報，於最短時間內完成線路及燈材修復，以恢復夜間應有照明，確保用路人行的安全及提升居家治安環境。並響應政府節能減碳政策，宣導市民節能減碳觀念，促進本地綠能相關產業發展，塑造新竹市成為環保科技城形象，逐步汰換本市道路傳統高耗能路燈照明燈具採用LED燈具，降低二氧化碳排放及減少路燈電費支出，減輕本府財政負擔。
- (三)推動建築物騎樓整平計畫工程以提升生活品質及環境整潔，辦理公共建築物無障礙設施及設備改善，以建構本市成為無障礙設施及設備完善之幸福平安城市。
- (四)配合本府市政推廣之低碳健康城市政策，透過綠建築各項明確指標之認知，以綠建築基準設計建築物，落實各項節能指標，確保進行綠建築設計產生能維護環境之實質成效，以達智慧綠建築之目標。工作內容包含建造執照綠建築審核及抽查計畫、公有建築物綠建築更新診斷及改造評估計畫及綠建築宣導計畫。

六、關於城市行銷方面：

- (一)推動山海新樂園：

- (1)於青青草原規劃具特色型兒童遊憩及休閒運動的草坪大公園，以營造

中華民國 105 年度新竹市總決算總說明

自然舒適的親子遊憩休閒運動空間為訴求，提供市民超優質都會區的綠色環境。另結合本市17 公里海岸自行車道，藉由生態教育及草原親子活動塑造山海觀光新樂園。

(2)香山走透透行銷推展計畫：發掘香山旅遊資源，結合在地特色產業、募集商家合作、輔導產業亮點，以串聯整合及觀光行銷方式，推廣主題式之旅遊，吸引遊客蒞臨香山、體驗香山，以舊產業說新故事與生活相結合，預期可提升香山觀光活力與內涵並推動永續旅遊發展。

(二)建立友善且安全之觀光旅遊環境，持續維護及整理風景區等設施，確保民眾遊樂安全，並提供良好之休閒遊憩環境。推動鼓勵里辦公處、社區發展協會等團體認養公園及綠地，持續維護及整理各公廁、公園等設施，確保民眾遊樂安全，並提供良好之休閒遊憩環境。辦理本市公園設施全面檢修、更換及觀光景點及風景區夜景燈光打照。

(三)兒童親子公園：於中央公園等，打造兒童親子遊憩區，提供良好的兒童遊憩環境，並提供場地辦理兒童親子活動。

七、關於交通方面：

(一)為紓解新竹車站前站中華路壅塞情形，本府規劃於後站建置新竹轉運站，將火車站周邊7 家國道客運業者，10 條路線合計每日約700 班次整合進駐轉運站，並依採購法委託國光汽車客運股份有限公司經營，並將規劃整合完善、便捷之交通轉運環境，疏解前站交通壅塞，並繁榮後站地區。

(二)為改善新竹火車站周邊人本環境，本年度將針對火車站與中華路間之前庭廣場，與周邊地區五條主要街道(中華路、中正路、林森路、民族路與大同路)之街道人行空間進行改善。

(1)以調整路型，減縮車道寬度與路口尺度、提升車站前整體人行環境之整合與串聯、應以交通寧靜區結合街道瘦身之觀念，重新調整路型，減縮車道寬度與路口尺度。

(2)逐步將主要街道建設人行道，優先次序為中正路、林森路、民族路、中華路北、中華路南、大同路。

(3)檢討地下道及出入口廢除之可行性，以行人在地面層安全、可視，且方便穿越行走之原則，提升全區人本環境品質。

(三)公共自行車規劃設置，以舊城區(東大路、南大路、西大路、北大路內)範圍建置公共自行車站點，各站點可分為屬轉乘服務型(如鐵路車站、轉運

中華民國 105 年度新竹市總決算總說明

站與停車場)、公共服務型(如機關、學校與市場)、遊憩服務型(如公園、古蹟與觀光據點)及於其他重要道路節點等，期提供民眾無污染運具，以緩速進行城市遊覽。

- (四)持續增設停車空間，為維護本市停車秩序，滿足民眾停車需求，大面積的公有土地將以促進民間參與投資方式或由本府投入資金方式，興建立體停車場，至於小面積公有土地，則依據當地社經特性、停車供需狀況等因素，置汽機車平面臨時停車場。

八、關於都市發展方面：

- (一)鼓勵都市更新實施者折繳捐贈公益設施、公共設施代金予本府當都市更新基金，以推展智慧化公共住宅業務，結合公辦都更標竿計畫示範地區及相關配套機制，善用國防部眷改土地，以達到增加智慧化公共住宅存量、改善都市基盤設施完善公共建設、調整產業結構促進地區經濟發展、建構宜居城市改善居住環境品質等目標。
- (二)研擬都市發展策略及政策，配合推動相關重大建設，落實智慧新都心計畫，擬訂全市工業區產業政策暨香山工業區閒置土地轉型再利用計畫，以健全都市發展機能。
- (三)藉由執行都市設計、開發許可審議作業及容積移轉機制，提昇資訊網站資訊即時性及豐富性，以及網站各項便民服務內容及功能，以建構優質都市空間，提升生活環境品質達到電子化政府之目的。
- (四)加速辦理都市計畫個案變更作業，配合本府重大建設計畫需要，加速辦理兒童醫院暨國立台灣大學醫學院附設醫院新竹分院浦雅院區擴建案、竹光路銜接至客雅溪(灣潭地區)防汛道路工程都計變更案等個案變更作業。

九、關於社政方面：

- (一)落實「安心、安家」社會救助服務，持續推動積極性社會救助措施，辦理脫貧自立方案，增強自立生活能力進而脫貧自立，簡化急難救助申請流程，妥善運用及整合各項資源，使遭受急難或弱勢家庭得到適切之救助。
- (二)推動「在地樂活、尊嚴老化」老人福利，持續拓增新據點，提供長輩就近參與社區多元活動之機會，並促進社會參與力，輔導有意願社區或社

中華民國 105 年度新竹市總決算總說明

團辦理長青樂活健康食堂，讓長輩就近享用健康餐食、維護身心健康。

- (三)推展安老政策，落實老人福利，持續穩定發放安老津貼、提高重陽敬老禮金發放金額，以維護長輩基本生活；持續發展多樣化之照顧服務、充實各項服務人力，建構老人完善照顧體系。
- (四)推動身心障礙者多元照顧服務，辦理身心障礙者營養餐飲服務、身心障礙家庭托顧服務、身心障礙者社區日間作業設施、身心障礙者日間照顧服務、身心障礙者自立生活重建、視覺功能障礙者生活重建、心智障礙者多元支持社區居住服務、身心障礙者生涯轉銜暨通報轉介服務及個案管理等服務，滿足身心障礙者多樣式照顧服務需求，促進其生活品質，進而達自立生活。

十、關於勞工方面：

- (一)維護勞動權益，保障勞工福祉，加強實施勞動條件檢查並輔以入廠輔導，督促事業單位恪遵勞動法令、建立符合法令之管理規範、落實提撥勞工退休準備金，以確保勞工權益。提供完整職災權益諮詢，保障職災勞工及其家屬獲得相關權益，結合運用政府及民間資源，協助職災勞工及其家庭度過困境。
- (二)強化就業輔導，辦理職業訓練，穩定就業市場，配合中央繼續推動就業服務計畫，結合行政院勞動部勞動力發展署桃竹苗分署辦理徵才活動，建構本市就業服務網絡，爭取工作機會，穩定就業市場。
- (三)提升青年就業準備力，協助青年順利就業，辦理青年、特定對象家庭青年就業講座、廠企參訪及暑期工讀，使青年瞭解產業現況、就業市場需求，建立正確職場態度與職涯規劃以促進就業；於畢業季前結合轄內大學辦理校園聯合徵才活動，提供就業媒合服務平台，協助畢業青年順利進入就業市場，並將青年人才留駐本市。
- (四)維護身心障礙者就業權益，鼓勵企業進用促就業：透過身心障礙者職業重建單一窗口，委託或補助依法設立之機構、團體或學校辦理身心障礙者職業輔導評量、支持性就業、庇護工場及促進視障就業等，以提供完整性之就業服務。辦理身心障礙者職業訓練，提升身障朋友就業技能，加強宣導企業僱用身心障礙者、落實身心障礙者定額進用政策，以促進身心障礙者就業。

十一、關於地政方面：

中華民國 105 年度新竹市總決算總說明

- (一)落實地籍管理，執行地籍清理計畫，列冊管理未辦繼承登記土地；加強機房及地籍資料庫管理，以健全地籍資料促進土地利用，並經管外國人地權、耕地三七五租約及公有放租耕地。
- (二)高效率辦理市政建設用地徵收，加速健康、科技、樂活的宜居家園暨友善兒童城市環境之建設，辦理土地徵收作業，將以標準化作業程序掌握徵收案件之流程與進度及加強溝通宣導相關徵收法令，減低地主之抗爭，並運用數位地籍資料，配合土地徵收作業系統，以生產線的效能化做法，縮短土地徵收作業時程，高效率辦理完成市政建設用地徵收，協助各需地單位迅速取得所需公共建設用地，加速完成市政建設，以創造科技首都、智慧城市、文化魅力、生態永續、健康樂活城市環境及提升市民生活品質。
- (三)推動公辦市地重劃，落實利益歸公，開發盈餘回歸全市共享，市地重劃涉及公共利益及社會公平正義，為落實重劃開發，避免公共利益被私人壟斷，將以公辦市地重劃為主，並優先辦理青草湖市地重劃區及臺大醫院新竹分院滿雅院區市地重劃區，除可無償取得公共設施用地外，若有盈餘將用於地方建設，落實利益歸公，開發盈餘回歸全市共享。
- (四)加速辦理圖根點補建、新建及圖解法地籍圖數值化成果整合應用於土地複丈作業，確保民眾產權，提升土地複丈品質及縮短測量作業時間，徹底解決圖解地籍圖分幅接合問題，以實測方式將成果整合為TWD97 統一坐標系統，提供以數值法辦理土地複丈及與地形圖、都市計畫等圖形套合應用作業及建全國土資訊系統基本資料，並配合全市控制點、圖根點清查補建，化解土地界址紛爭及達成地籍圖多目標應用。

十二、關於行政方面：

- (一)辦理民意調查，了解民意民需，透過辦理公民會議、施政滿意度調查或焦點團體訪問等方法，了解民眾對本市施政方向及本府施政成效的觀感及建議，促進公民參與，並提供本府各局處作為推動業務之參考，以提升本府為民服務品質與施政績效。
 - (二)辦理本府智慧城市任務型專案小組行政幕僚作業，協助落實推動智慧城市工作，結合智慧科技，提升民眾生活便利性並加強政府治理效能。
 - (三)強化資訊業務，提升便民服務，運用資通訊技術推動政府服務行動化，提升民眾免費無線上網服務品質，推動申辦服務網路化，簡化民眾檢附
-

中華民國 105 年度新竹市總決算總說明

書面書證謄本服務，建立政府資料開放平台，創造資料增值創新應用服務。

- (四)加強市政宣導效益，提升市府形象，結合平面媒體、電子媒體、廣播電台、網路等多元媒體管道，適時發布重大新聞或民眾權益有關的重要訊息，讓市民充分瞭解市政建設。運用本府官方facebook 粉絲團呈現市政動態、宣傳地方特色文化及各項活動，增進市民與市府間雙向溝通管道。
- (五)建立媒體溝通管道及服務平台，強化新聞曝光效能，提升新竹市能見度，運用新聞發布與本府全球資訊網，協助本府各單位舉辦記者會與發布重大市政訊息。。

十三、關於人事方面：

- (一)多樣化員工協助措施，營造高效能團隊，員工是組織最寶貴的資產，其個人之身心健康及生活與工作之均衡發展，將影響工作效能、團隊士氣及組織競爭力。以市政目標為主軸，透過員工協助方案之推動，提供多樣化員工協助措施，建立關懷幸福工作氛圍，進而提升員工工作效率，營造高效能團隊。
- (二)學習資源不打折，雲端管理再提升，以市政目標為主軸訂定年度訓練計畫，有效運用數位教材及結合其他公部門訓練資源，推行經費成本最小化、培訓效益極大化之減法施政，並以提升為民服務品質為宗旨，落實雲端差勤管理及加強辦公情形查核，維持公務紀律與行政效能。
- (三)全面落實智慧型人事資訊服務，配合推動公務人力智慧型資訊服務，提供主動、智慧、全程之人事服務；並建構安全之人事資訊服務平台，確保整體人事業務之有效運作，深化人事服務，達成智慧型人力資源管理目標。

十四、關於主計方面：

- (一)本市總預算、追加減預算、附屬單位預算之籌劃、編審及督導執行。
- (二)加強財務控管，落實會計審核及監辦業務工作。
- (三)就本市各機關及基金 104 年度全年度預算執行情形彙編成總決算與附屬單位決算及其綜計表；就本市各機關及基金 105 年度上半年預算執行情形彙編成總預算半年結算及附屬單位預算半年結算及綜計表。
- (四)擴充本府社經資料庫之資料項目及系統功能，充分發揮統計輔助行政管

中華民國 105 年度新竹市總決算總說明

理及支援決策的功能，並持續提升統計調查資料品質，以增進其效益。

十五、關於政風方面：

- (一)維護本府機關安全及公務機密維護，協處各類偶(突)發事件，營造安全優質公務環境。
- (二)推動社會參與、校園誠信及市政透明工作，依據「國家廉政建設行動方案」防貪規定，辦理倡廉反貪、校園誠信活動及建構透明市政，以創造有效率的優質廉能市政，提升本市競爭力。
- (三)端正機關廉能政風，處理貪瀆不法案件、刑懲併進檢肅貪瀆、促進機關廉潔風氣，展現政府貫徹肅貪決心，以回應市民對貪瀆零容忍訴求。
- (四)針對轄區違反國土保育、環保、山坡地水土保持等犯罪之行為，有效發揮政風聯繫平台機制，期前協調檢調發動偵查或強制作為，展現政府維護國土保育決心。

十六、關於警政方面：

- (一)執行錄影監視系統不堪使用之老舊設備汰換作業，持續更新錄影監視系統，建構便利且完善之錄影監視系統，提升本市治安及交通偵防能力。
- (二)辦理全面性預防犯罪宣導教育活動，前進校園以影片、講座、有獎徵答等方式進行預防犯罪宣導，並於暑寒假期間舉辦各類動、靜態活動，讓少年建立正確法律觀念，避免犯罪及被害。
- (三)分析及建立婦幼案件治安熱點，強化治安熱點路口(地區)錄影監視器等警政設備，加強婦幼案件加害人約制及訪查作為，提供友善居住環境。辦理全面性婦幼安全宣導活動，提升婦女自我保護意識，降低家暴、性侵害及兒虐等案件，保障婦幼安全。
- (四)賡續執行「嚴懲惡性交通違規」專案，加強「闖紅燈」、「嚴重超速 40 公里以上」、「併排停車」及「酒後駕車」等 4 項違規執法取締。

十七、關於消防方面：

- (一)關懷弱勢族群設置住宅用火災警報器、健康城市送安全，優先協助獨居老人及身肢障人士等行動不便之避災弱勢，設置住宅用火災警報器，於火災發生初期能迅速發覺早期逃生，並全面推廣至全市家戶均有火災預警設備，以提升市民居家安全。

中華民國 105 年度新竹市總決算總說明

- (二)針對本市五米以下窄巷，定期辦理巡邏及宣導勤務，並對所列管窄巷及轄內高危險群處所，全面辦理救災部署演練，瞭解轄區概況，讓第一線消防救災人力於災害發生時，到達現場第一時間立即應變處置；另結合市府各防救災單位、目的事業主管機關、國軍及支援協定單位等共同辦理大型演習(練)，以強化各項災害防救能力。
- (三)運用本市消防教育訓練基地，各項完整救災訓練設施，針對本市及代訓各縣市消防、義消人員，辦理各項消防救災技能專業訓練，使各消防、義消人員透過強化訓練進而提升救災技能，以強化面對各項災害狀況處置之能力，建立優質消防戰力以保障民眾生命財產安全。

十八、關於衛生方面：

- (一)推動微笑樂齡健康照護，打造高齡友善幸福城市：滿足長輩基本健康需求，改善咀嚼能力和營養攝取，提高長輩的自信心及社交意願。建置遠距健康照護據點，提供長輩整合性、科技化及可近性的健康照護管理服務。推動基層醫療機構加入樂智照顧網絡，培育失智專業醫護照顧人員，擴充在地失智照顧資源，打造社區化及可近性的失智醫療照顧。
- (二)建立優質之緊急醫療救護體系計畫：整合緊急醫療救護網絡，提升醫院緊急災害應變措施，發展急診專科醫療服務網絡，推廣緊急救護技能及維護專業人員救護品質，推廣公共場所設置AED，提高安心認證場所比率，提供民眾完善的緊急醫療照顧，保障民眾生命安全。
- (三)提升本市毒品防制工作量能，深化在地毒品防制工作，盤點在地資源，強化反毒宣教成效，減少新生毒品人口；增進藥癮戒治服務效能，落實轉銜服務，協助就業，強化藥癮者追蹤輔導網絡與家庭功能。
- (四)強化愛滋病防治策略，落實衛教預防工作，擴大篩檢，普及治療，全面照護，提升感染者照護品質，強化個案管理追蹤與輔導就醫，加強易感族群防制策略，推動整合式愛滋防治服務。

十九、關於環保方面：

- (一)以「營造友善城鄉環境」為目標，由點至面消弭髒亂點，推動優質公廁潔淨管理，訂定每個月第一週六為環境清潔日，以里為單位宣導社區義工及家戶民眾進行環境整理，藉由市民總動員共創潔淨市容。
- (二)推動地球環境季－戶外學習體驗活動：每年4 至6 月為地球環境季，由

中華民國 105 年度新竹市總決算總說明

本局安排至本市及外縣市的环境教育認證場域進行參訪體驗活動，藉此學習環境教育相關知識；另藉由辦理本市「綠種子」暨「創建食物森林」系列活動，協助市民了解食物森林執行方式，進而達到城市永續發展之目標。

- (三)加強固定污染源(異味、VOCs、無機、PM)之行政督查及監測分析，同時建立本市PM2.5指紋資訊，以利提供空氣污染物指紋鑑別或查詢，並透過加強VOCs排放量與溶劑使用量及去向之交叉勾稽，追蹤管理可能來源，追繳VOCs空氣污染防治費，落實公平正義、污染付費之理念。
- (四)頭前溪人工濕地水質淨化工程操作維護管理，解決本市生活污水污染，加強經營管理及維護，營造都會區生物棲地多樣性的生態環境；新竹市客雅河流域污水截流站操作維護管理，主要支流排水排入客雅溪前，加強截流設施經營管理及維護，藉此可有效地阻止污染物進入河川水體，降低河川水質污染。

二十、關於稅務方面：

- (一)強化單一窗口服務，全功能服務櫃檯結合「話務中心」提供不分稅不分區、單一窗口服務，申辦案件免奔波，並持續結合跨機關資源，延伸服務據點，提升服務效能。運用各類媒體或編印文宣及辦理項租稅教育、講習宣導活動等，建立民眾正確納稅觀念，加強退稅、節稅及防詐騙宣導。
- (二)全面加強房屋稅、地價稅、使用牌照稅、印花稅、娛樂稅及土地增值稅等稽徵工作、稅籍清(檢)查作業及清理欠稅，以維護租稅公平，並積極掌握稅源，增裕庫收。
- (三)持續推動土地增值稅、契稅、印花稅、娛樂稅、房屋稅、地價稅等地方稅網路申報，落實以網路替代馬路的優質服務。主動以手機簡訊或電子郵件提供人民申請案件收件、結案及展期訊息，滿足民眾「知」的權利。
- (四)為維護民眾財產資料安全，持續加強資訊稽核及資訊通訊安全訓練作業，確保資訊業務健全發展，並完成資訊安全管理系統ISO 27001及個資管理ISO 29100評鑑。

二十一、關於文化方面：

- (一)拓展國際交流，行銷城市魅力：延續歷屆竹塹國樂節風潮，持續經營絲

中華民國 105 年度新竹市總決算總說明

竹生活美學，除了邀請國內外知名團體及獨奏家，並安排專業講座傳習課程，以提升風城國際能見度。期藉由本系列活動，發揚本市雄厚的國樂教學成效，並朝「邁向華人國樂之都」目標努力不懈，建立竹塹國樂文化品牌。

- (二) 打造市民書房，型塑幸福閱讀：除配合教育部推動圖書館創新服務發展計畫，辦理閱讀起步走：嬰幼兒閱讀推廣活動計畫、多元閱讀與館藏充實計畫與本土語言閱讀推廣計畫等全國性閱讀推廣計畫，並賡續辦理竹塹故事月、故事園丁說故事、好書交換、主題書展與電影欣賞等閱讀推廣活動。
- (三) 打造文創產業，提升藝文產值：以建置地方文創產業櫥窗為概念，新竹市新創園區以新竹公園為基地，整合玻璃工藝博物館、圓形廣場、湖畔料亭、原中廣、原氣象站、風城願景館等作為腹地，發展城市文創新亮點。以玻璃工藝為基礎，引進創新設計能量，著重於異業結合，成立文創專責單位，建立新竹市文創產業資訊平台、輔導地方微型產業、辦理新竹意象生活工藝節。
- (四) 保存文化資產，豐厚文史深度：持續進行各類文化資產指定登錄及修復再利用，建立完整資料並進行日常管理維護，達到保存及活化文化資產之目的。透過古蹟導覽及教育推廣活動，讓市民更認識、親近古蹟。

二十二、關於公職人員選舉罷免方面：

- (一) 地方選舉委員會行政業務，加強辦理人事管理、文書處理業務管制考核及事務業務時效掌握有效結合計畫與預算。
- (二) 選舉業務，依照中央選舉委員會所定市選務工作進度程序表切實辦理各項選舉，加強選、監、檢、警相互協調密切配合，使選舉工作在公平、守法之下進行，促進民主憲政的發展。

貳、總預算執行概況：

一、當年度預算數與決算數之比較：

105 年度本市總預算編列歲入 18,214,926,000 元、歲出 18,498,121,000 元，執行結果總決算歲入實收數 17,250,670,794 元與應收數 282,793,166 元，合計 17,533,463,960 元，較歲入預算數短收 681,462,040 元，約短收 3.74%，歲出實付數 15,478,997,052 元、應付數 153,198 元及保留數 1,784,844,883 元，合

中華民國 105 年度新竹市總決算總說明

計 17,263,995,133 元，較歲出預算數節減 1,234,125,867 元，約節減 6.67%。

茲將歲入歲出各項分別比較說明如下：

(一)歲入部分：歲入預算數 18,214,926,000 元，決算數 17,533,463,960 元，歲入短收 681,462,040 元，按來源別詳細情形分析如下：

(1)稅課收入：預算數 10,755,517,000 元，執行結果決算數 11,377,011,462 元，占歲入決算總額 64.88%，較預算數超收 621,494,462 元，主要係土地稅、房屋稅、使用牌照稅、契稅、印花稅、統籌分配稅等超收所致。

(2)工程受益費收入：預算數 1,000 元，執行結果決算數 0 元，較預算數短收 1,000 元。

(3)罰款及賠償收入：預算數 353,257,000 元，執行結果決算數 345,479,502 元，占歲入決算總額 1.97%，較預算數短收計 7,777,498 元，主要係罰金罰鍰及怠金短收所致。

(4)規費收入：預算數 452,625,000 元，執行結果決算數 421,932,756 元，占歲入決算總額 2.41%，較預算數短收計 30,692,244 元，主要係行政規費收入短收所致。

(5)財產收入：預算數 868,664,000 元，執行結果決算數 187,411,586 元，占歲入決算總額 1.07%，較預算數短收計 681,252,414 元，主要係財產售價短收所致。

(6)補助及協助收入：預算數 4,957,369,000 元，執行結果決算 4,182,813,599 元，占歲入決算總額 23.86%，較預算數短收計 774,555,401 元，主要係市政府之上級政府補助收入短收所致。

(7)捐獻及贈與收入：預算數 531,000 元，執行結果決算數 24,367,819 元，占歲入決算總額 0.14%，較預算數超收 23,836,819 元，主要係捐獻收入超收所致。

(8)其他收入：預算數 826,962,000 元，執行結果決算數 994,447,236 元，占歲入決算總額 5.67%，較預算數超收 167,485,236 元，主要係雜項收入超收所致。

(一)歲出部分：歲出預算數 18,498,121,000 元，決算數 17,263,995,133 元，節減 1,234,125,867 元，按政事別分析如下：

(1)政權行使支出：預算數 183,886,000 元，執行結果決算數 169,309,067 元，占歲出決算總額 0.98%，較預算數節減 14,576,933 元，係因市議會各種業務節減所致。

中華民國 105 年度新竹市總決算總說明

-
- (2)行政支出：預算數 299,449,000 元，執行結果決算數 279,332,613 元，占歲出決算總額 1.62%，較預算數節減 20,116,387 元，係因一般行政、主計業務、人事業務、政風業務及施政計畫綜合業務節減所致。
 - (3)民政支出：預算數 1,301,030,000 元，執行結果決算數 1,217,841,541 元，占歲出決算總額 7.05%，較預算數節減 83,188,459 元，係因民政業務、役政業務、地政業務及東區、北區、香山等三區區公所、東區、北區、香山等三區戶政事務所、地政事務所、消防局等各種業務節減所致。
 - (4)財務支出：預算數 250,108,000 元，執行結果決算數 230,371,932 元，占歲出決算總額 1.33%，較預算數節減 19,736,068 元，係因財政及公產業務、稅務局各種業務節減所致。
 - (5)教育支出：預算數 5,464,640,000 元，執行結果決算數 5,447,234,302 元，占歲出決算總額 31.55%，較預算數節減 17,405,698 元，係因新竹市地方教育發展基金節減所致。
 - (6)文化支出：預算數 420,740,000 元，執行結果決算數 389,282,089 元，占歲出決算總額 2.25%，較預算數節減 31,457,911 元，係因文化局、動物園、體育場等各種業務節減所致。
 - (7)農業支出：預算數 254,377,000 元，執行結果決算數 240,536,683 元，占歲出決算總額 1.39%，較預算數節減 13,840,317 元，係因農業管理與輔導業務、水產業務、水土保持、動物保護及防疫所等各種業務節減所致。
 - (8)工業支出：預算數 558,270,000 元，執行結果決算數 493,397,559 元，占歲出決算總額 2.86%，較預算數節減 64,872,441 元，係因建管行政、其他公共工程、新竹市都市開發暨更新基金節減所致。
 - (9)交通支出：預算數 1,339,120,000 元，執行結果決算數 1,230,460,553 元，占歲出決算總額 7.13%，較預算數節減 108,659,447 元，係因土木工程勘測、道路養護、交通管理業務、道路橋樑工程節減所致。
 - (10)其他經濟服務支出：預算數 428,356,000 元，執行結果決算數 407,169,868 元，占歲出決算總額 2.36%，較預算數節減 21,186,132 元，係因觀光與公用事業管理、工商業與度量衡管理、市場管理、公園與路燈管理節減所致。
 - (11)社會保險支出：預算數 69,620,000 元，執行結果決算數 66,298,654 元，占歲出決算總額 0.38%，較預算數節減 3,321,346 元，係因農民保險、社會保險節減所致。
-

中華民國 105 年度新竹市總決算總說明

- (12)社會救助支出：預算數 137,628,000 元，執行結果決算數 106,759,134 元，占歲出決算總額 0.62%，較預算數節減 30,868,866 元，係因社會救濟節減所致。
- (13)福利服務支出：預算數 1,857,504,000 元，執行結果決算數 1,803,282,642 元，占歲出決算總額 10.45%，較預算數節減 54,221,358 元，係因社會福利、殯葬管理所各種業務節減所致。
- (14)國民就業支出：預算數 59,374,000 元，執行結果決算數 50,971,059 元，占歲出決算總額 0.30%，較預算數節減 8,402,941 元，係因勞資關係與福利、職訓及就業輔導節減所致。
- (15)醫療保健支出：預算數 199,511,000 元，執行結果決算數 178,641,072 元，占歲出決算總額 1.03%，較預算數節減 20,869,928 元，係因衛生局各種業務節減所致。
- (16)社區發展支出：預算數 38,135,000 元，執行結果決算數 31,923,263 元，占歲出決算總額 0.18%，較預算數節減 6,211,737 元，係因社政業務節減所致。
- (17)環境保護支出：預算數 1,205,246,000 元，執行結果決算數 1,146,035,251 元，占歲出決算總額 6.64%，較預算數節減 59,210,749 元，係因下水道業務、環境保護局各種業務節減所致。
- (18)退休撫卹給付支出：預算數 2,257,792,000 元，執行結果決算數 2,209,359,196 元，占歲出決算總額 12.80%，較預算數節減 48,432,804 元，係因公務人員退休給付、公務人員撫卹給付、公務人員因公致殘廢死亡慰問金實支數較預期減少。
- (19)警政支出：預算數 1,463,175,000 元，執行結果決算數 1,308,416,913 元，占歲出決算總額 7.58%，較預算數節減 154,758,087 元，係因警察局各種業務節減所致。
- (20)債務付息支出：預算數 210,000,000 元，執行結果決算數 118,360,963 元，占歲出決算總額 0.69%，較預算數減少 91,639,037 元，係因本府貸款皆採公開詢價，利率比預期低，節省利息支出。
- (21)其他支出：預算數 335,595,000 元，執行結果決算數 139,010,779 元，占歲出決算總額 0.81%，較預算數節減 196,584,221 元，係因賠償準備金、第一預備金、公務人員各項補助、災害準備金及各類員工待遇準備金節減所致。
-

中華民國 105 年度新竹市總決算總說明

(22)第二預備金：預算數 164,565,000 元，執行結果決算數 0 元，尚餘 164,565,000 元。

(三)融資調度部分：

- (1)債務之舉借預算數 10,383,195,000 元，執行結果決算數 8,493,195,000 元，較預算數減少 1,890,000,000 元。
- (2)債務之償還預算數 10,100,000,000 元，執行結果決算數 9,193,195,000 元，較預算數減少 906,805,000 元。
- (3)特種基金納入集中支付其基金餘額列入保管款者，有新竹市地方教育發展基金 1,184,674,046 元、新竹市產業園區開發管理基金 47,922,005 元、新竹火車站後站土地開發作業基金 24,248,410 元、新竹市公共停車場作業基金 246,109,076 元、新竹市世博台灣館產創園區作業基金 63,178,340 元、新竹市公益彩券盈餘分配基金 682,454,895 元及新竹市身心障礙者就業基金 738,536,783 元，合計 2,987,123,555 元。

二、以前年度應收應付及保留數轉入數之執行概況：

以前年度應收及保留數轉入數，歲入自 92 年度至 104 年度轉入 405,349,739 元(含歲入應收數 324,324,009 元及保留數 81,025,730 元)，歲出自 95 年度至 104 年度轉入 1,818,092,647 元(含歲出應付數 5,298,147 元及保留數 1,812,794,500 元)。執行結果歲入本年度實現數為 173,895,384 元(含歲入應收數 170,454,935 元及保留數 3,440,449 元)，本年度減免數為 34,417,916 元(含歲入應收數 34,395,635 元及保留數 22,281 元)，結轉下年度繼續處理未結清數為 197,036,439 元(含歲入應收數 119,473,439 元及保留數 77,563,000 元)。歲出本年度實現數為 1,044,093,771 元(含歲出應付數 5,060,055 元及保留數 1,039,033,716 元)，本年度減免數為 85,443,251 元(含歲出應付數 238,092 元及保留數 85,205,159 元)，本年度調整數歲出應付數調增 80,423 元及保留數調減 80,423 元，結轉下年度繼續處理未結清數為 688,555,625 元(含歲出應付數 80,423 元及保留數 688,475,202 元)。

- (一)92 年度歲入轉入應收數為 60,000 元，本年度減免應收數為 60,000 元，本年度未結清應收數為 0 元。
- (二)94 年度歲入轉入應收數為 577,124 元，本年度減免應收數為 30,000 元，本年度未結清應收數為 547,124 元，結轉下年度。
- (三)95 年度歲入轉入應收數為 2,842,273 元，本年度減免應收數為 1,390,177

中華民國 105 年度新竹市總決算總說明

元，本年度收入實現應收數為 780 元，本年度未結清應收數為 1,451,316 元，結轉下年度。歲出轉入保留數為 20,000 元，本年度減免保留數為 20,000 元，本年度未結清保留數 0 元。

(四)96 年度歲入轉入應收數為 1,860,406 元，本年度減免應收數為 407,200 元，本年度收入實現應收數為 3,240 元，本年度未結清應收數為 1,449,966 元，結轉下年度。歲出轉入保留數為 1,626,250 元，本年度實現保留數為 26,250 元，本年度未結清保留數為 1,600,000 元，結轉下年度。

(五)97 年度歲入轉入應收數為 588,728 元，本年度減免應收數為 458,128 元，本年度收入實現應收數為 3,600 元，本年度未結清應收數為 127,000 元，結轉下年度。

(六)98 年度歲入轉入應收數為 5,525,245 元，本年度減免應收數為 1,769,039 元，本年度收入實現應收數為 109,583 元，本年度未結清應收數為 3,646,623 元，結轉下年度。歲出轉入保留數為 850,000 元，本年度實現保留數為 20,000 元，本年度未結清保留數為 830,000 元，結轉下年度。

(七)99 年度歲入轉入應收數為 2,901,381 元，本年度減免應收數為 1,655,545 元，本年度收入實現應收數為 74,851 元，本年度未結清應收數為 1,170,985 元，結轉下年度。歲出轉入保留數為 900,000 元，本年度實現保留數為 200,000 元，本年度未結清保留數為 700,000 元，結轉下年度。

(八)100 年度歲入轉入數為 6,507,452 元(含歲入應收數 3,807,452 元及保留數 2,700,000 元)，本年度減免數為 2,012,468 元(含歲入應收數 1,990,187 元及保留數 22,281 元)，本年度收入實現應收數為 2,861,391 元(含歲入應收數 183,672 元及保留數 2,677,719 元)，本年度未結清應收數為 1,633,593 元，結轉下年度。歲出轉入保留數為 25,806,844 元，本年度減免保留數為 94,377 元，本年度實現保留數為 2,620,383 元，本年度未結清保留數為 23,092,084 元，結轉下年度。

(九)101 年度歲入轉入應收數為 24,844,350 元，本年度減免應收數為 16,626,860 元，本年度收入實現應收數為 2,253,303 元，本年度未結清應收數為 5,964,187 元結轉下年度。歲出轉入保留數為 36,426,333 元，本年度減免保留數為 81,681 元，本年度實現數為 12,290,982 元，本年度未結清保留數為 24,053,670 元，結轉下年度。

(十)102 年度歲入轉入應收數為 24,000,556 元，本年度減免應收數為 1,454,397 元，本年度收入實現應收數為 2,150,049 元，本年度未結清應收數為

中華民國 105 年度新竹市總決算總說明

20,396,110 元結轉下年度。歲出轉入保留數為 38,337,635 元，本年度減免保留數為 7,541,370 元，本年度實現數為 19,291,808 元，本年度未結清保留數為 11,504,457，結轉下年度。

(十一)103 年度歲入轉入應收數為 49,085,025 元，本年度減免應收數為 6,406,189 元，本年度收入實現應收數為 11,564,043 元，本年度未結清應收數為 31,114,793 元結轉下年度。歲出轉入保留數為 203,006,949 元，本年度減免保留數為 8,465,445 元，本年度實現保留數為 139,914,927 元，本年度未結清保留數為 54,626,577 元，結轉下年度。

(十二)104 年度歲入轉入應收數為 286,557,199 元(含歲入應收數 208,231,469 元及保留數 78,325,730 元)，本年度減免應收數為 2,147,913 元，本年度收入實現數為 154,874,544 元(含歲入應收數 154,111,814 元及保留數 762,730 元)，本年度未結清數為 129,534,742 元(含歲入應收數 51,971,742 元及保留數 77,563,000 元)，結轉下年度。歲出轉入保留數為 1,511,118,636 元(含歲出應付數 5,298,147 元及保留數 1,505,820,489 元)，本年度減免數為 69,240,378 元(含歲出應付數 238,092 元及保留數 69,002,286 元)，本年度實現數為 869,729,421 元(含歲出應付數 5,060,055 元及保留數 864,669,366 元)，本年度調整數歲出應付數調增 80,423 元及保留數調減 80,423 元，本年度未結清數為 572,148,837 元(含歲出應付數 80,423 元及保留數 572,068,414 元)，結轉下年度。

參、市庫收支實況：

茲將 105 年度市庫收支概況分述如下：

一、收入部分：

(一)105 年度預算收入(歲入納庫數)計：17,254,738,989 元。

1.稅課收入	11,234,864,603 元	2. 罰款及賠償收入	314,382,280 元
3.規費收入	421,682,991 元	4. 財產收入	175,675,816 元
5.補助及協助收入	4,177,013,599 元	6. 捐獻及贈與收入	24,329,819 元
7.其他收入	906,789,881 元		

(二)以前各年度收入 124,377,274 元 (三)賒借收入 8,493,195,000 元

(四)借入款 -30,000,000 元 (五)保管款 111,839,393 元

(六)短期借款~銀行透支 30,123,745 元 (七)實收總額 25,984,274,401 元

二、支出部份：

中華民國 105 年度新竹市總決算總說明

(一)105 年度各項經費簽撥數 15,482,478,687 元。

1.政權行使支出	168,770,658 元	2.行政支出	260,260,984 元
3.民政支出	1,144,835,036 元	4.財務支出	229,584,932 元
5.教育支出	5,447,234,302 元	6.文化支出	282,103,493 元
7.農業支出	70,443,467 元	8.工業支出	290,763,686 元
9.交通支出	416,849,898 元	10.其他經濟服務支出	249,937,161 元
11.社會保險支出	66,298,654 元	12.社會救助支出	106,759,134 元
13.福利服務支出	1,778,585,978 元	14.國民就業支出	50,165,959 元
15.醫療保健支出	159,866,757 元	16.社區發展支出	31,823,263 元
17.環境保護支出	1,006,431,042 元	18.退休撫卹給付支出	2,209,359,196 元
19.警政支出	1,277,201,139 元	20.債務付息支出	118,360,963 元
21.其他支出	116,842,985 元		
(二)以前年度支出	1,011,629,023 元	(三)墊付款	296,971,691 元
(四)債務還本	9,193,195,000 元	(五)實付總額	25,984,274,401 元

三、結存部份：上列本年度收入總額 25,984,274,401 元，本年度支出總額 25,984,274,401 元，收支平衡。

肆、資產負債概況：

本府資產負債 105 年度結束為止資產總額 3,041,902,413 元，負債總額 12,267,866,993 元，餘絀為 -9,225,964,580 元。

一、資產 3,041,902,413 元之詳細內容為：

(一)各機關結存	1,584,342,169 元	(二)應收歲入款	402,266,605 元
(三)押 金	105,000 元	(四)墊付款	376,646,330 元
(五)暫付款	444,295,929 元	(六)應收歲入保留款	77,563,000 元
(七)保管有價證券	156,683,380 元		

二、負債 12,267,866,993 元之詳細內容為：

(一)短期透支	1,223,888,431 元	(二)應付歲出款	233,621 元
(三)借入款	922,000,000 元	(四)應付歲出保留款	2,473,320,085 元
(五)代辦經費	1,021,861,927 元	(六)保管款	3,441,731,946 元
(七)代收款	528,147,603 元	(八)應付保管有價證券	156,683,380 元

中華民國 105 年度新竹市總決算總說明

(九)短期借款 2,500,000,000 元

三、餘絀 -9,225,964,580 元之詳細內容為：

(一)歲計餘絀 -430,531,173 元

(二)以前年度累計餘絀 -8,795,433,407 元

伍、其他要點：

一、105 年度本市總決算之編製係依據預算法、決算法、行政院 105 年 12 月 21 日院授主會公字第 1050500834A 號函訂頒之「各直轄市及縣(市)政府編製一百零五年度地方總決算應行注意事項」，及臺灣省縣(市)總會計制度等規定，就各單位決算及市庫收支出納報告，並與市總會計簿冊記載相互勾稽，予以彙編完成，其營業基金及非營業基金部分，亦依規定程序分別編成。

二、為明瞭本市財務狀況及 105 年度總貌編製(一)歲入歲出簡明比較分析表(二)歲入歲出性質及餘絀簡明分析表(三)收支簡明比較分析表(四)歲入來源別決算表(五)歲出政事別決算表(六)歲出機關別決算表(七)提要表(八)總表(九)綜計表(十)資產負債平衡表(十一)附屬表 12 種(十二)其他附表 12 種，使總決算內容更趨充實。

三、本市竹光國中及新科國中用地需要，經行政院核准有償撥用國有用地，尚需支付地價款 356,925,406 元，將逐年編列預算償付。

四、未來或有給付責任揭露說明：

(一)公務人員：依公務人員退休法第 29 條及其施行細則第 30 條規定，公務人員在退休新制實施前任職年資應領之退休金，由各級政府編列預算支給。又依銓敘部 100 年 9 月 30 日精算報告，以 99 年 12 月 31 日為基準日，平均退休年資 30 年，推估 100 至 113 年退休人數計 1,292 人，並以各級政府退休公務人員支領一次退休金與月退休金（含兼領）之比率分別約為 2.25%、97.75%，及 99 年度退休平均俸額 3 萬 8,962 元，折現率 1.844% 等為基礎，估未來 30 年（100 至 129 年），本府公務人員退撫新制實施前年資退休經費為 153 億 7,757 萬 2,388 元，扣除截至 105 年度已支付 24 億 3,503 萬 9,874 元後，未來應負擔約 129 億 4,253 萬 2,514 元。

(二)教育人員：依學校教職員退休條例第 21 條之 1 及其施行細則第 33 條等規定，

中華民國 105 年度新竹市總決算總說明

依據教育部102年3月精算報告，以100年12月31日為基準日，平均退休年資30年，本市未來每年平均教育退休人數49人，並以各級政府退休教育人員支領一次退休金與月退休金（含兼領）之比率分別約為1.4%、98.6%，及100年度退休平均俸額4萬6,848元，折現率1.677%為基礎，估算未來30年（101至130年），本府應負擔之支出為320億6,028萬751元，扣除截至105年度已列支59億4,646萬7,786元後，未來應負擔約261億1,381萬2,965元。

五、105年度台灣電力股份有限公司電協會協助金計畫執行結果如表列：

中華民國105年度新竹市總決算說明

105年度台灣電力股份有限公司電協會協助金執行結果明細表

單位：新臺幣元

年度別	科 目				計畫項目	預算數	以前年度 保留數-轉 入數	105 年 度 決 算 數			
	款	項	目	節				名稱	實現數	保留數-轉 入下年度	合計
105	02	030	14	02	新竹市政府主管	38,000	36,000	38,000	-	38,000	
					新竹市政府	38,000	36,000	38,000	-	38,000	
					水產業務	38,000	36,000	38,000	-	38,000	
					漁港管理	38,000	36,000	38,000	-	38,000	
					業務費	38,000	36,000	38,000	-	38,000	
		03	052	08	01	民政處主管	192,000	-	192,000	-	192,000
						香山區公所	192,000	-	192,000	-	192,000
						區公所業務	192,000	-	192,000	-	192,000
						民政工作	192,000	-	192,000	-	192,000
						業務費	3,000	-	3,000	-	3,000
					購置鏈鋸、割草機等設備所需耗材						
					設備及投資費	購置電腦、彩色雷射傳真機等設備	32,000	-	32,000	-	32,000
					設備及投資費	戶外型防水單面彩色電子看板	43,000	-	43,000	-	43,000
					設備及投資費	購置鏈鋸	17,000	-	17,000	-	17,000
					設備及投資費	購置長臂鏈鋸	22,000	-	22,000	-	22,000
					設備及投資費	購置割草機	11,000	-	11,000	-	11,000
					獎補助費	補助南港社區發展協會辦理節慶活動	64,000	-	64,000	-	64,000
					合 計		230,000	36,000	230,000	-	230,000

中華民國105年度新竹市總決算總說明

歲入來源別總決算數與總預算數之比較 單位：新台幣千元

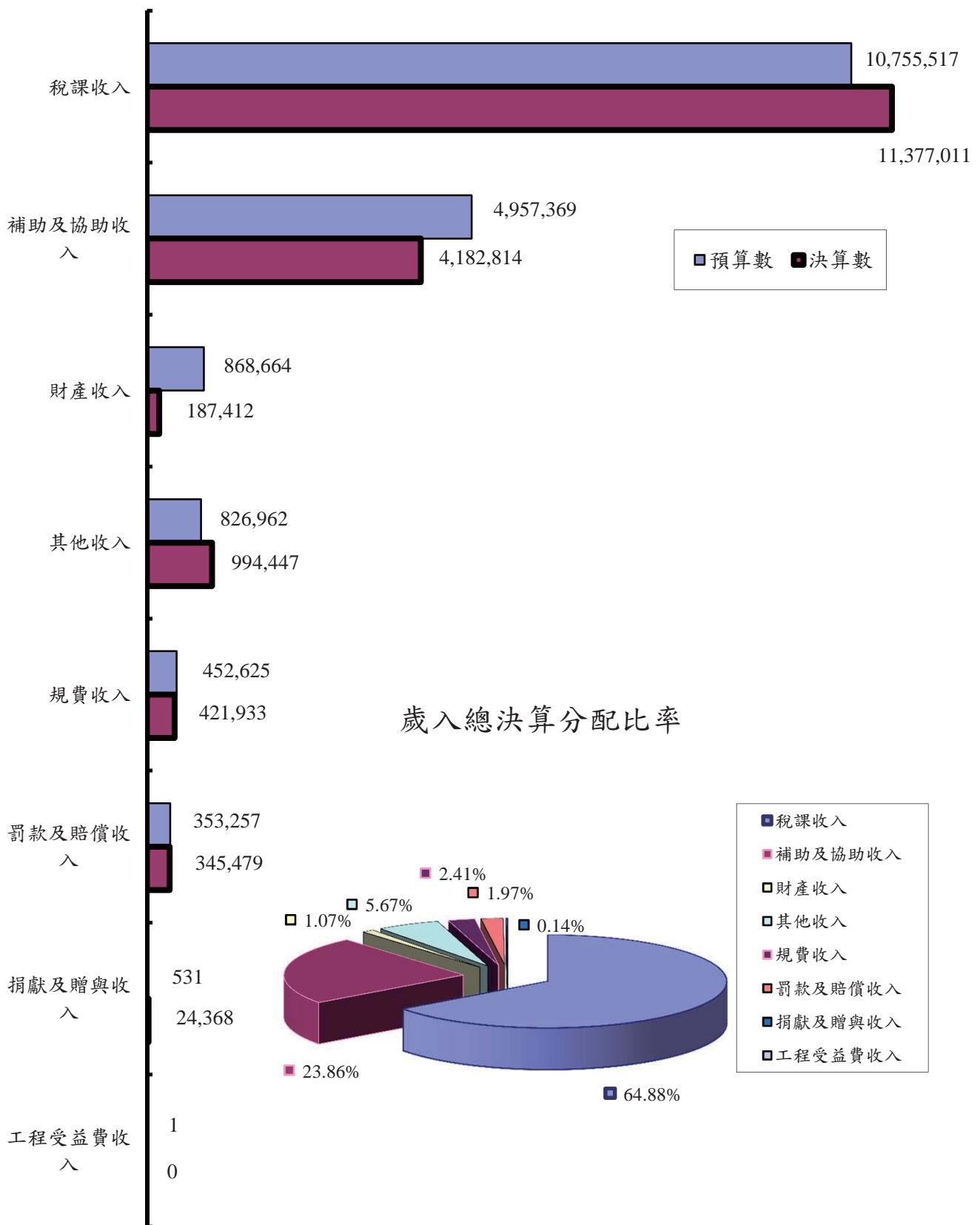

中華民國105年度新竹市總決算總說明

歲出政事別總決算數與總預算數之比較

單位：新臺幣千元

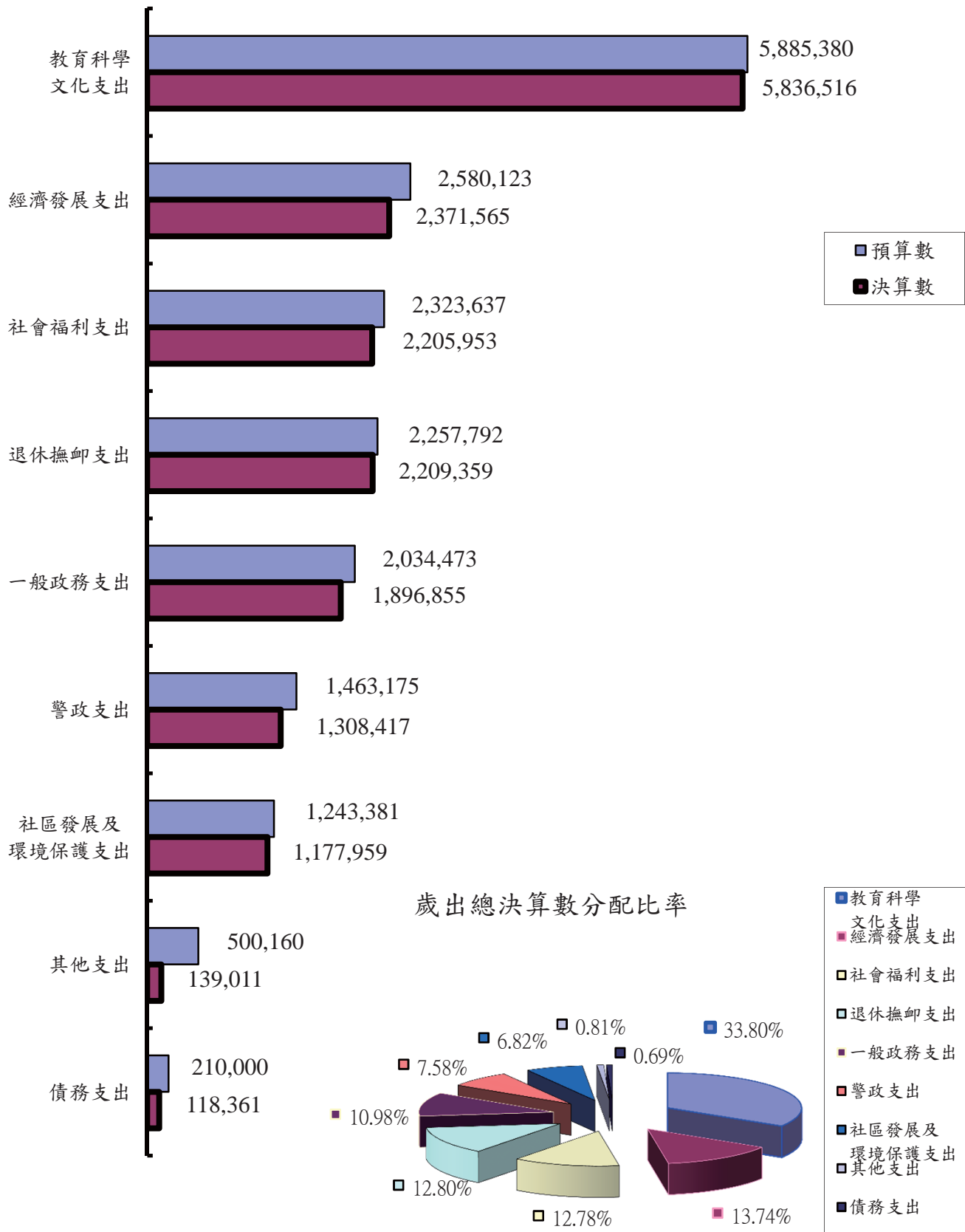

新竹市總決算
歲入歲出簡明比較分析表

中華民國105年度

單位：新臺幣元

項 目	預 算 數	決 算 數	比 較 增 減 數	百 分 比	
				增 減 (%)	占 決 算 總 額 (%)
一、歲入合計	18,214,926,000	17,533,463,960	-681,462,040	- 3.74	100.00
01. 稅課收入	10,755,517,000	11,377,011,462	621,494,462	5.78	64.88
02. 工程受益費收入	1,000	-	-1,000	- 100.00	-
03. 罰款及賠償收入	353,257,000	345,479,502	-7,777,498	- 2.20	1.97
04. 規費收入	452,625,000	421,932,756	-30,692,244	- 6.78	2.41
05. 信託管理收入	-	-	-	-	-
06. 財產收入	868,664,000	187,411,586	-681,252,414	- 78.43	1.07
07. 營業盈餘及事業收入	-	-	-	-	-
08. 補助及協助收入	4,957,369,000	4,182,813,599	-774,555,401	- 15.62	23.86
09. 捐獻及贈與收入	531,000	24,367,819	23,836,819	4,489.04	0.14
11. 其他收入	826,962,000	994,447,236	167,485,236	20.25	5.67
二、歲出合計	18,498,121,000	17,263,995,133	-1,234,125,867	- 6.67	100.00
01. 一般政務支出	2,034,473,000	1,896,855,153	-137,617,847	- 6.76	10.98
02. 教育科學文化支出	5,885,380,000	5,836,516,391	-48,863,609	- 0.83	33.80
03. 經濟發展支出	2,580,123,000	2,371,564,663	-208,558,337	- 8.08	13.74
04. 社會福利支出	2,323,637,000	2,205,952,561	-117,684,439	- 5.06	12.78
05. 社區發展及環境保護支出	1,243,381,000	1,177,958,514	-65,422,486	- 5.26	6.82
06. 退休撫卹支出	2,257,792,000	2,209,359,196	-48,432,804	- 2.15	12.80
07. 警政支出	1,463,175,000	1,308,416,913	-154,758,087	- 10.58	7.58
08. 債務支出	210,000,000	118,360,963	-91,639,037	- 43.64	0.69
10. 其他支出	500,160,000	139,010,779	-361,149,221	- 72.21	0.81
三、歲入歲出餘絀	-283,195,000	269,468,827	552,663,827	- 195.15	-

新竹市總決算

歲入歲出性質及餘絀簡明分析表

中華民國105年度

單位：新臺幣元

項 目	本 年 度 決 算 數		上 年 度 決 算 數		前 年 度 決 算 數	
	金 額	%	金 額	%	金 額	%
一、經常門決算收支：						
(一)經常收入	17,464,172,219	100.00	17,618,514,913	100.00	16,799,894,361	100.00
1.直接稅收入	7,708,566,088	44.14	7,649,319,141	43.42	6,728,488,433	40.05
2.間接稅收入	3,668,445,374	21.01	3,391,899,842	19.25	3,121,793,470	18.58
3.賦稅外收入	6,087,160,757	34.85	6,577,295,930	37.33	6,949,612,458	41.37
(二)經常支出	14,131,327,664	100.00	14,177,261,600	100.00	13,792,179,305	100.00
1.一般經常支出	14,012,966,701	99.16	14,049,179,358	99.10	13,660,404,331	99.04
2.債務付息及事務支出	118,360,963	0.84	128,082,242	0.90	131,774,974	0.96
(三)經常收支餘絀	3,332,844,555	-	3,441,253,313	-	3,007,715,056	-
二、資本門決算收支						
(一)資本收入	69,291,741	100.00	19,938,760	100.00	113,064,152	100.00
1.減少資產收入	69,291,741	100.00	19,938,760	100.00	113,064,152	100.00
2.收回投資基金及其他收入						
(二)資本支出	3,132,667,469	100.00	3,324,917,467	100.00	3,055,871,064	100.00
1.增置或擴充改良資產支出	3,132,667,469	100.00	3,324,917,467	100.00	3,055,871,064	100.00
2.增加投資支出						
(三)資本收支餘絀	-3,063,375,728	-	-3,304,978,707	-	-2,942,806,912	-
三、歲入歲出餘絀	269,468,827	-	136,274,606	-	64,908,144	-

新竹市總決算
收支簡明比較分析表

中華民國105年度

單位：新臺幣元

項 目	預 算 數 (1)	決 算 數 (2)	比 較 增 減 數 (3)=(2)-(1)	備 註
一、收入合計	28,598,121,000	26,026,658,960	-2,571,462,040	
(一) 歲入	18,214,926,000	17,533,463,960	-681,462,040	
(二) 債務之舉借	10,383,195,000	8,493,195,000	-1,890,000,000	
(三) 預計移用以前年度歲計 賸餘調節因應數	-	-	-	
二、支出合計	28,598,121,000	26,457,190,133	-2,140,930,867	
(一) 歲出	18,498,121,000	17,263,995,133	-1,234,125,867	
(二) 債務之償還	10,100,000,000	9,193,195,000	-906,805,000	
三、收支餘絀數	-	-430,531,173	-430,531,173	

經常
資本
門併計

科 目			預 算			
款	項	名 稱	本 年 度 預 算 數	預 算 增 減 數	合 計	百 分 比
01		稅課收入	10,755,517,000	-	10,755,517,000	59.05
	01	土地稅	3,280,000,000	-	3,280,000,000	18.01
	02	房屋稅	1,530,000,000	-	1,530,000,000	8.40
	03	使用牌照稅	1,265,000,000	-	1,265,000,000	6.94
	04	契稅	300,000,000	-	300,000,000	1.65
	05	印花稅	265,000,000	-	265,000,000	1.46
	06	娛樂稅	37,000,000	-	37,000,000	0.20
	07	遺產及贈與稅	328,380,000	-	328,380,000	1.80
	08	菸酒稅	152,363,000	-	152,363,000	0.84
	09	統籌分配稅	3,597,774,000	-	3,597,774,000	19.75
02		工程受益費收入	1,000	-	1,000	-
	01	工程受益費收入	1,000	-	1,000	-
03		罰款及賠償收入	353,257,000	-	353,257,000	1.94
	01	罰金罰鍰及怠金	339,646,000	-	339,646,000	1.86
	02	沒入及沒收財物	2,000	-	2,000	-
	03	賠償收入	13,609,000	-	13,609,000	0.08
04		規費收入	452,625,000	-	452,625,000	2.48
	01	行政規費收入	224,732,000	-	224,732,000	1.23
	02	使用規費收入	227,893,000	-	227,893,000	1.25
05		財產收入	868,664,000	-	868,664,000	4.77
	01	財產孳息	98,250,000	-	98,250,000	0.54
	02	財產售價	770,002,000	-	770,002,000	4.23
	03	廢舊物資售價	412,000	-	412,000	-
06		補助及協助收入	4,957,369,000	-	4,957,369,000	27.22
	01	上級政府補助收入	4,957,369,000	-	4,957,369,000	27.22
07		捐獻及贈與收入	531,000	-	531,000	-
	01	捐獻收入	530,000	-	530,000	-
	02	贈與收入	1,000	-	1,000	-
08		其他收入	826,962,000	-	826,962,000	4.54
	01	雜項收入	826,962,000	-	826,962,000	4.54
		總 計	18,214,926,000	-	18,214,926,000	100

總決算

別決算總表

105年度

單位：新臺幣元

決 算 數					比較增減數	說明
實現數	應收數	保留數	合計	百分比		
11,234,864,603	142,146,859	-	11,377,011,462	64.88	621,494,462	
3,266,872,849	96,823,397	-	3,363,696,246	19.18	83,696,246	
1,587,197,046	6,725,582	-	1,593,922,628	9.09	63,922,628	
1,287,610,052	17,099,883	-	1,304,709,935	7.44	39,709,935	
389,928,982	3,426,962	-	393,355,944	2.24	93,355,944	
323,367,685	1,978,897	-	325,346,582	1.86	60,346,582	
36,212,404	714,425	-	36,926,829	0.21	-73,171	
338,525,733	-	-	338,525,733	1.93	10,145,733	
137,208,211	15,377,713	-	152,585,924	0.87	222,924	
3,867,941,641	-	-	3,867,941,641	22.06	270,167,641	
-	-	-	-	-	-1,000	
-	-	-	-	-	-1,000	
314,382,280	31,097,222	-	345,479,502	1.97	-7,777,498	
304,220,873	27,403,546	-	331,624,419	1.89	-8,021,581	
250,000	-	-	250,000	-	248,000	
9,911,407	3,693,676	-	13,605,083	0.08	-3,917	
421,682,991	249,765	-	421,932,756	2.41	-30,692,244	
183,123,234	-	-	183,123,234	1.05	-41,608,766	
238,559,757	249,765	-	238,809,522	1.36	10,916,522	
175,675,816	11,735,770	-	187,411,586	1.07	-681,252,414	
91,289,421	11,735,770	-	103,025,191	0.59	4,775,191	
69,291,741	-	-	69,291,741	0.39	-700,710,259	
15,094,654	-	-	15,094,654	0.09	14,682,654	
4,177,013,599	5,800,000	-	4,182,813,599	23.86	-774,555,401	
4,177,013,599	5,800,000	-	4,182,813,599	23.86	-774,555,401	
24,329,819	38,000	-	24,367,819	0.14	23,836,819	
24,329,819	38,000	-	24,367,819	0.14	23,837,819	
-	-	-	-	-	-1,000	
902,721,686	91,725,550	-	994,447,236	5.67	167,485,236	
902,721,686	91,725,550	-	994,447,236	5.67	167,485,236	
17,250,670,794	282,793,166	-	17,533,463,960	100	-681,462,040	

新竹市
歲入來源別

經常門

中華民國

科 目		預 算 數			
款	項	名 稱	本 年 度 預 算 數	預 算 增 減 數	合 計
01		稅課收入	10,755,517,000	-	10,755,517,000
	01	土地稅	3,280,000,000	-	3,280,000,000
	02	房屋稅	1,530,000,000	-	1,530,000,000
	03	使用牌照稅	1,265,000,000	-	1,265,000,000
	04	契稅	300,000,000	-	300,000,000
	05	印花稅	265,000,000	-	265,000,000
	06	娛樂稅	37,000,000	-	37,000,000
	07	遺產及贈與稅	328,380,000	-	328,380,000
	08	菸酒稅	152,363,000	-	152,363,000
	09	統籌分配稅	3,597,774,000	-	3,597,774,000
02		工程受益費收入	1,000	-	1,000
	01	工程受益費收入	1,000	-	1,000
03		罰款及賠償收入	353,257,000	-	353,257,000
	01	罰金罰鍰及怠金	339,646,000	-	339,646,000
	02	沒入及沒收財物	2,000	-	2,000
	03	賠償收入	13,609,000	-	13,609,000
04		規費收入	452,625,000	-	452,625,000
	01	行政規費收入	224,732,000	-	224,732,000
	02	使用規費收入	227,893,000	-	227,893,000
05		財產收入	98,662,000	-	98,662,000
	01	財產孳息	98,250,000	-	98,250,000
	02	廢舊物資售價	412,000	-	412,000
06		補助及協助收入	4,957,369,000	-	4,957,369,000
	01	上級政府補助收入	4,957,369,000	-	4,957,369,000
07		捐獻及贈與收入	531,000	-	531,000
	01	捐獻收入	530,000	-	530,000
	02	贈與收入	1,000	-	1,000
08		其他收入	826,962,000	-	826,962,000
	01	雜項收入	826,962,000	-	826,962,000
經常門總計			17,444,924,000	-	17,444,924,000

總決算

決算提要表

105年度

單位：新臺幣元

決 算 數				比較增減數	說 明
實 現 數	應 收 數	保 留 數	合 計		
11,234,864,603	142,146,859	-	11,377,011,462	621,494,462	
3,266,872,849	96,823,397	-	3,363,696,246	83,696,246	
1,587,197,046	6,725,582	-	1,593,922,628	63,922,628	
1,287,610,052	17,099,883	-	1,304,709,935	39,709,935	
389,928,982	3,426,962	-	393,355,944	93,355,944	
323,367,685	1,978,897	-	325,346,582	60,346,582	
36,212,404	714,425	-	36,926,829	-73,171	
338,525,733	-	-	338,525,733	10,145,733	
137,208,211	15,377,713	-	152,585,924	222,924	
3,867,941,641	-	-	3,867,941,641	270,167,641	
-	-	-	-	-1,000	
-	-	-	-	-1,000	
314,382,280	31,097,222	-	345,479,502	-7,777,498	
304,220,873	27,403,546	-	331,624,419	-8,021,581	
250,000	-	-	250,000	248,000	
9,911,407	3,693,676	-	13,605,083	-3,917	
421,682,991	249,765	-	421,932,756	-30,692,244	
183,123,234	-	-	183,123,234	-41,608,766	
238,559,757	249,765	-	238,809,522	10,916,522	
106,384,075	11,735,770	-	118,119,845	19,457,845	
91,289,421	11,735,770	-	103,025,191	4,775,191	
15,094,654	-	-	15,094,654	14,682,654	
4,177,013,599	5,800,000	-	4,182,813,599	-774,555,401	
4,177,013,599	5,800,000	-	4,182,813,599	-774,555,401	
24,329,819	38,000	-	24,367,819	23,836,819	
24,329,819	38,000	-	24,367,819	23,837,819	
-	-	-	-	-1,000	
902,721,686	91,725,550	-	994,447,236	167,485,236	
902,721,686	91,725,550	-	994,447,236	167,485,236	
17,181,379,053	282,793,166	-	17,464,172,219	19,248,219	

新竹市
歲入來源別

資本門

中華民國

科 目			預 算 數		
款	項	名 稱	本 年 度 預 算 數	預 算 增 減 數	合 計
01		財產收入	770,002,000	-	770,002,000
	01	財產售價	770,002,000	-	770,002,000
		資本門總計	770,002,000	-	770,002,000
		經資門總計	18,214,926,000	-	18,214,926,000

總決算

決算提要表

105年度

單位：新臺幣元

決 算 數				比 較 增 減 數	說 明
實 現 數	應 收 數	保 留 數	合 計		
69,291,741	-	-	69,291,741	-700,710,259	
69,291,741	-	-	69,291,741	-700,710,259	
69,291,741	-	-	69,291,741	-700,710,259	
17,250,670,794	282,793,166	-	17,533,463,960	-681,462,040	

新竹市 歲入來源

中華民國

經常門

科 目				預 算 數			
款	項	目	節	名 稱	本 年 度 預 算 數	預 算 增 減 數	合 計
01				01000000000	10,755,517,000	-	10,755,517,000
	001			稅課收入			
				01020300000	4,078,517,000	-	4,078,517,000
				新竹市政府			
		01		01020300700	328,380,000	-	328,380,000
				遺產及贈與稅			
			01	01020300701	164,190,000	-	164,190,000
				遺產稅			
			02	01020300702	164,190,000	-	164,190,000
				贈與稅			
		02		01020300800	152,363,000	-	152,363,000
				菸酒稅			
			01	01020300801	152,363,000	-	152,363,000
				菸酒稅			
		03		01020300900	3,597,774,000	-	3,597,774,000
				統籌分配稅			
			01	01020300901	3,597,774,000	-	3,597,774,000
				統籌分配稅			
	002			01050700000	6,677,000,000	-	6,677,000,000
				新竹市稅務局			
		01		01050700100	3,280,000,000	-	3,280,000,000
				土地稅			
			01	01050700101	1,436,000,000	-	1,436,000,000
				地價稅			
			02	01050700102	1,844,000,000	-	1,844,000,000
				土地增值稅			
		02		01050700200	1,530,000,000	-	1,530,000,000
				房屋稅			
			01	01050700201	1,530,000,000	-	1,530,000,000
				房屋稅			
		03		01050700300	1,265,000,000	-	1,265,000,000
				使用牌照稅			
			01	01050700301	1,265,000,000	-	1,265,000,000
				使用牌照稅			
		04		01050700400	300,000,000	-	300,000,000
				契稅			
			01	01050700401	300,000,000	-	300,000,000
				契稅			
		05		01050700500	265,000,000	-	265,000,000
				印花稅			
			01	01050700501	265,000,000	-	265,000,000
				印花稅			
		06		01050700600	37,000,000	-	37,000,000
				娛樂稅			
			01	01050700601	37,000,000	-	37,000,000
				娛樂稅			
02				02000000000	1,000	-	1,000
				工程受益費收入			
	001			02020300000	1,000	-	1,000
				新竹市政府			

總決算 別決算表

105年度

單位：新臺幣元

決 算 數				比較增減數	說 明
實 現 數	應 收 數	保 留 數	合 計		
11,234,864,603	142,146,859	-	11,377,011,462	621,494,462	
4,343,675,585	15,377,713	-	4,359,053,298	280,536,298	
338,525,733	-	-	338,525,733	10,145,733	
218,663,002	-	-	218,663,002	54,473,002	
119,862,731	-	-	119,862,731	-44,327,269	
137,208,211	15,377,713	-	152,585,924	222,924	
137,208,211	15,377,713	-	152,585,924	222,924	
3,867,941,641	-	-	3,867,941,641	270,167,641	
3,867,941,641	-	-	3,867,941,641	270,167,641	
6,891,189,018	126,769,146	-	7,017,958,164	340,958,164	
3,266,872,849	96,823,397	-	3,363,696,246	83,696,246	
1,714,909,267	79,038,408	-	1,793,947,675	357,947,675	
1,551,963,582	17,784,989	-	1,569,748,571	-274,251,429	
1,587,197,046	6,725,582	-	1,593,922,628	63,922,628	
1,587,197,046	6,725,582	-	1,593,922,628	63,922,628	
1,287,610,052	17,099,883	-	1,304,709,935	39,709,935	
1,287,610,052	17,099,883	-	1,304,709,935	39,709,935	
389,928,982	3,426,962	-	393,355,944	93,355,944	
389,928,982	3,426,962	-	393,355,944	93,355,944	
323,367,685	1,978,897	-	325,346,582	60,346,582	
323,367,685	1,978,897	-	325,346,582	60,346,582	
36,212,404	714,425	-	36,926,829	-73,171	
36,212,404	714,425	-	36,926,829	-73,171	
-	-	-	-	-1,000	
-	-	-	-	-1,000	

新竹市
歲入來源

中華民國

經常門

科 目				預 算 數			
款	項	目	節	名 稱	本 年 度 預 算 數	預 算 增 減 數	合 計
03	001	01	01	02020300100	1,000	-	1,000
				工程受益費收入			
				02020300101	1,000	-	1,000
				工程受益費收入			
				03000000000	353,257,000	-	353,257,000
				罰款及賠償收入			
				03010100000	-	-	-
				新竹市議會			
				03010100300	-	-	-
				賠償收入			
				03010100301	-	-	-
				一般賠償收入			
				03020300000	19,450,000	-	19,450,000
				新竹市政府			
				03020300100	6,447,000	-	6,447,000
				罰金罰鍰及怠金			
				03020300101	6,335,000	-	6,335,000
				罰金罰鍰			
				03020300102	112,000	-	112,000
				怠金			
				03020300200	2,000	-	2,000
				沒入及沒收財物			
				03020300201	1,000	-	1,000
				沒入金			
				03020300202	1,000	-	1,000
				沒收物變價			
				03020300300	13,001,000	-	13,001,000
賠償收入							
03020300301	13,000,000	-	13,000,000				
一般賠償收入							
03020300302	1,000	-	1,000				
賠償求償收入							
03030500000	5,000	-	5,000				
新竹市東區區公所							
03030500100	1,000	-	1,000				
罰金罰鍰及怠金							
03030500101	1,000	-	1,000				
罰金罰鍰							
03030500300	4,000	-	4,000				
賠償收入							
03030500301	4,000	-	4,000				
一般賠償收入							
03030510000	1,000	-	1,000				
新竹市北區區公所							
03030510300	1,000	-	1,000				
賠償收入							
03030510301	1,000	-	1,000				
一般賠償收入							
03030520000	1,000	-	1,000				
新竹市香山區公所							

總決算

別決算表

105年度

單位：新臺幣元

決 算 數				比較增減數	說 明
實 現 數	應 收 數	保 留 數	合 計		
-	-	-	-	-1,000	
-	-	-	-	-1,000	
314,382,280	31,097,222	-	345,479,502	-7,777,498	
604	-	-	604	604	
604	-	-	604	604	
604	-	-	604	604	
26,650,268	11,269,757	-	37,920,025	18,470,025	
17,840,050	7,576,081	-	25,416,131	18,969,131	
17,754,347	7,576,081	-	25,330,428	18,995,428	
85,703	-	-	85,703	-26,297	
250,000	-	-	250,000	248,000	
250,000	-	-	250,000	249,000	
-	-	-	-	-1,000	
8,560,218	3,693,676	-	12,253,894	-747,106	
8,560,218	3,693,676	-	12,253,894	-746,106	
-	-	-	-	-1,000	
8,098	-	-	8,098	3,098	
-	-	-	-	-1,000	
-	-	-	-	-1,000	
8,098	-	-	8,098	4,098	
8,098	-	-	8,098	4,098	
-	-	-	-	-1,000	
-	-	-	-	-1,000	
-	-	-	-	-1,000	
12,106	-	-	12,106	11,106	

新竹市
歲入來源

中華民國

經常門

科 目				預 算 數			
款	項	目	節	名 稱	本 年 度 預 算 數	預 算 增 減 數	合 計
		01		03030520300 賠償收入	1,000	-	1,000
			01	03030520301 一般賠償收入	1,000	-	1,000
	006			03030550000 新竹市東區戶政事務所	75,000	-	75,000
			01	03030550100 罰金罰鍰及怠金	75,000	-	75,000
			01	03030550101 罰金罰鍰	75,000	-	75,000
	007			03030560000 新竹市北區戶政事務所	100,000	-	100,000
			01	03030560100 罰金罰鍰及怠金	100,000	-	100,000
			01	03030560101 罰金罰鍰	100,000	-	100,000
		02		03030560300 賠償收入	-	-	-
			01	03030560301 一般賠償收入	-	-	-
	008			03030570000 新竹市香山戶政事務所	8,000	-	8,000
			01	03030570100 罰金罰鍰及怠金	8,000	-	8,000
			01	03030570101 罰金罰鍰	8,000	-	8,000
	009			03030650000 新竹市殯葬管理所	-	-	-
			01	03030650300 賠償收入	-	-	-
			01	03030650301 一般賠償收入	-	-	-
	010			03040600000 新竹市地政事務所	1,700,000	-	1,700,000
			01	03040600100 罰金罰鍰及怠金	1,700,000	-	1,700,000
			01	03040600101 罰金罰鍰	1,700,000	-	1,700,000
	011			03050700000 新竹市稅務局	15,693,000	-	15,693,000
			01	03050700100 罰金罰鍰及怠金	15,693,000	-	15,693,000
			01	03050700101 罰金罰鍰	8,693,000	-	8,693,000
		02		03050700102 怠金	7,000,000	-	7,000,000
		02		03050700300 賠償收入	-	-	-
			01	03050700301 一般賠償收入	-	-	-

總決算

別決算表

105年度

單位：新臺幣元

決 算 數				比較增減數	說 明
實 現 數	應 收 數	保 留 數	合 計		
12,106	-	-	12,106	11,106	
12,106	-	-	12,106	11,106	
86,200	-	-	86,200	11,200	
86,200	-	-	86,200	11,200	
86,200	-	-	86,200	11,200	
109,324	-	-	109,324	9,324	
101,800	-	-	101,800	1,800	
101,800	-	-	101,800	1,800	
7,524	-	-	7,524	7,524	
7,524	-	-	7,524	7,524	
13,400	-	-	13,400	5,400	
13,400	-	-	13,400	5,400	
13,400	-	-	13,400	5,400	
12,500	-	-	12,500	12,500	
12,500	-	-	12,500	12,500	
12,500	-	-	12,500	12,500	
1,545,107	26,342	-	1,571,449	-128,551	
1,545,107	26,342	-	1,571,449	-128,551	
1,545,107	26,342	-	1,571,449	-128,551	
79,847,774	6,527,718	-	86,375,492	70,682,492	
79,846,994	6,527,718	-	86,374,712	70,681,712	
43,053,046	6,527,718	-	49,580,764	40,887,764	
36,793,948	-	-	36,793,948	29,793,948	
780	-	-	780	780	
780	-	-	780	780	

新竹市 歲入來源

中華民國

經常門

科 目				預 算 數			
款	項	目	節	名 稱	本 年 度 預 算 數	預 算 增 減 數	合 計
	012			03071060000 新竹市文化局	2,000	-	2,000
		01		03071060100 罰金罰鍰及怠金	2,000	-	2,000
			01	03071060101 罰金罰鍰	2,000	-	2,000
		02		03071060300 賠償收入	-	-	-
			01	03071060301 一般賠償收入	-	-	-
	013			03086100000 新竹市動物保護及防疫所	60,000	-	60,000
		01		03086100100 罰金罰鍰及怠金	60,000	-	60,000
			01	03086100101 罰金罰鍰	60,000	-	60,000
	014			03090800000 新竹市警察局	293,190,000	-	293,190,000
		01		03090800100 罰金罰鍰及怠金	292,590,000	-	292,590,000
			01	03090800101 罰金罰鍰	292,590,000	-	292,590,000
		02		03090800300 賠償收入	600,000	-	600,000
			01	03090800301 一般賠償收入	600,000	-	600,000
	015			03100850000 新竹市消防局	961,000	-	961,000
		01		03100850100 罰金罰鍰及怠金	960,000	-	960,000
			01	03100850101 罰金罰鍰	960,000	-	960,000
		02		03100850300 賠償收入	1,000	-	1,000
			01	03100850301 一般賠償收入	1,000	-	1,000
	016			03110900000 新竹市衛生局	2,350,000	-	2,350,000
		01		03110900100 罰金罰鍰及怠金	2,350,000	-	2,350,000
			01	03110900101 罰金罰鍰	2,350,000	-	2,350,000
	017			03121000000 新竹市環境保護局	19,661,000	-	19,661,000
		01		03121000100 罰金罰鍰及怠金	19,660,000	-	19,660,000
			01	03121000101 罰金罰鍰	19,660,000	-	19,660,000
		02		03121000300 賠償收入	1,000	-	1,000

總決算

別決算表

105年度

單位：新臺幣元

決 算 數				比較增減數	說 明
實 現 數	應 收 數	保 留 數	合 計		
190,227	-	-	190,227	188,227	
4,000	-	-	4,000	2,000	
4,000	-	-	4,000	2,000	
186,227	-	-	186,227	186,227	
186,227	-	-	186,227	186,227	
144,500	-	-	144,500	84,500	
144,500	-	-	144,500	84,500	
144,500	-	-	144,500	84,500	
184,865,088	6,235,900	-	191,100,988	-102,089,012	
184,011,703	6,235,900	-	190,247,603	-102,342,397	
184,011,703	6,235,900	-	190,247,603	-102,342,397	
853,385	-	-	853,385	253,385	
853,385	-	-	853,385	253,385	
379,914	548,000	-	927,914	-33,086	
318,809	548,000	-	866,809	-93,191	
318,809	548,000	-	866,809	-93,191	
61,105	-	-	61,105	60,105	
61,105	-	-	61,105	60,105	
3,478,805	1,200,000	-	4,678,805	2,328,805	
3,478,805	1,200,000	-	4,678,805	2,328,805	
3,478,805	1,200,000	-	4,678,805	2,328,805	
17,038,365	5,289,505	-	22,327,870	2,666,870	
16,829,505	5,289,505	-	22,119,010	2,459,010	
16,829,505	5,289,505	-	22,119,010	2,459,010	
208,860	-	-	208,860	207,860	

新竹市 歲入來源

中華民國

經常門

科 目				預 算 數			
款	項	目	節	名 稱	本 年 度 預 算 數	預 算 增 減 數	合 計
04	001	01	01	03121000301 一般賠償收入	1,000	-	1,000
			04000000000	452,625,000	-	452,625,000	
			規費收入				
			04020300000	63,261,000	-	63,261,000	
			新竹市政府				
			01	04020300100	25,133,000	-	25,133,000
			行政規費收入				
			01	04020300101	1,996,000	-	1,996,000
			審查費				
			02	04020300102	5,613,000	-	5,613,000
			證照費				
			03	04020300103	2,524,000	-	2,524,000
			登記費				
			04	04020300105	15,000,000	-	15,000,000
			許可費				
			02	04020300200	38,128,000	-	38,128,000
			使用規費收入				
			01	04020300204	16,100,000	-	16,100,000
			資料使用費				
			02	04020300213	778,000	-	778,000
			場地設施使用費				
			03	04020300214	1,250,000	-	1,250,000
			服務費				
			04	04020300215	20,000,000	-	20,000,000
			道路使用費				
			002	04030500000	212,000	-	212,000
			新竹市東區區公所				
			01	04030500100	200,000	-	200,000
行政規費收入							
01	04030500101	200,000	-	200,000			
審查費							
02	04030500200	12,000	-	12,000			
使用規費收入							
01	04030500213	12,000	-	12,000			
場地設施使用費							
003	04030510000	246,000	-	246,000			
新竹市北區區公所							
01	04030510100	45,000	-	45,000			
行政規費收入							
01	04030510101	45,000	-	45,000			
審查費							
02	04030510200	201,000	-	201,000			
使用規費收入							
01	04030510204	1,000	-	1,000			
資料使用費							
02	04030510213	200,000	-	200,000			
場地設施使用費							
004	04030520000	201,000	-	201,000			
新竹市香山區公所							

總決算

別決算表

105年度

單位：新臺幣元

決 算 數				比 較 增 減 數	說 明
實 現 數	應 收 數	保 留 數	合 計		
208,860	-	-	208,860	207,860	
421,682,991	249,765	-	421,932,756	-30,692,244	
72,735,222	249,765	-	72,984,987	9,723,987	
24,844,175	-	-	24,844,175	-288,825	
2,413,281	-	-	2,413,281	417,281	
3,981,036	-	-	3,981,036	-1,631,964	
2,551,400	-	-	2,551,400	27,400	
15,898,458	-	-	15,898,458	898,458	
47,891,047	249,765	-	48,140,812	10,012,812	
13,662,232	-	-	13,662,232	-2,437,768	
1,049,650	-	-	1,049,650	271,650	
3,418,181	249,765	-	3,667,946	2,417,946	
29,760,984	-	-	29,760,984	9,760,984	
237,200	-	-	237,200	25,200	
165,800	-	-	165,800	-34,200	
165,800	-	-	165,800	-34,200	
71,400	-	-	71,400	59,400	
71,400	-	-	71,400	59,400	
220,051	-	-	220,051	-25,949	
88,300	-	-	88,300	43,300	
88,300	-	-	88,300	43,300	
131,751	-	-	131,751	-69,249	
28	-	-	28	-972	
131,723	-	-	131,723	-68,277	
293,588	-	-	293,588	92,588	

新竹市 歲入來源

中華民國

經常門

科 目				預 算 數			
款	項	目	節	名 稱	本 年 度 預 算 數	預 算 增 減 數	合 計
		01		04030520100 行政規費收入	200,000	-	200,000
			01	04030520101 審查費	200,000	-	200,000
		02		04030520200 使用規費收入	1,000	-	1,000
			01	04030520204 資料使用費	1,000	-	1,000
	005			04030550000 新竹市東區戶政事務所	5,528,000	-	5,528,000
			01	04030550100 行政規費收入	3,470,000	-	3,470,000
			01	04030550102 證照費	3,468,000	-	3,468,000
			02	04030550104 考試報名費	2,000	-	2,000
		02		04030550200 使用規費收入	2,058,000	-	2,058,000
			01	04030550204 資料使用費	1,604,000	-	1,604,000
			02	04030550214 服務費	454,000	-	454,000
	006			04030560000 新竹市北區戶政事務所	3,994,000	-	3,994,000
			01	04030560100 行政規費收入	2,412,000	-	2,412,000
			01	04030560102 證照費	2,411,000	-	2,411,000
			02	04030560104 考試報名費	1,000	-	1,000
		02		04030560200 使用規費收入	1,582,000	-	1,582,000
			01	04030560204 資料使用費	1,380,000	-	1,380,000
			02	04030560214 服務費	202,000	-	202,000
	007			04030570000 新竹市香山戶政事務所	1,772,000	-	1,772,000
			01	04030570100 行政規費收入	1,101,000	-	1,101,000
			01	04030570102 證照費	1,100,000	-	1,100,000
			02	04030570104 考試報名費	1,000	-	1,000
		02		04030570200 使用規費收入	671,000	-	671,000
			01	04030570204 資料使用費	600,000	-	600,000
			02	04030570214 服務費	71,000	-	71,000

總決算

別決算表

105年度

單位：新臺幣元

決 算 數				比較增減數	說 明
實 現 數	應 收 數	保 留 數	合 計		
293,500	-	-	293,500	93,500	
293,500	-	-	293,500	93,500	
88	-	-	88	-912	
88	-	-	88	-912	
5,940,223	-	-	5,940,223	412,223	
3,665,180	-	-	3,665,180	195,180	
3,663,180	-	-	3,663,180	195,180	
2,000	-	-	2,000	-	
2,275,043	-	-	2,275,043	217,043	
1,866,970	-	-	1,866,970	262,970	
408,073	-	-	408,073	-45,927	
3,877,887	-	-	3,877,887	-116,113	
2,362,420	-	-	2,362,420	-49,580	
2,360,920	-	-	2,360,920	-50,080	
1,500	-	-	1,500	500	
1,515,467	-	-	1,515,467	-66,533	
1,341,888	-	-	1,341,888	-38,112	
173,579	-	-	173,579	-28,421	
1,772,817	-	-	1,772,817	817	
1,177,805	-	-	1,177,805	76,805	
1,176,805	-	-	1,176,805	76,805	
1,000	-	-	1,000	-	
595,012	-	-	595,012	-75,988	
532,280	-	-	532,280	-67,720	
62,732	-	-	62,732	-8,268	

新竹市 歲入來源

中華民國

經常門

科 目				預 算 數			
款	項	目	節	名 稱	本 年 度 預 算 數	預 算 增 減 數	合 計
	008			04030650000	150,126,000	-	150,126,000
				新竹市殯葬管理所			
		01		04030650200	150,126,000	-	150,126,000
				使用規費收入			
			01	04030650204	1,000	-	1,000
				資料使用費			
			02	04030650213	150,125,000	-	150,125,000
				場地設施使用費			
	009			04040600000	191,731,000	-	191,731,000
				新竹市地政事務所			
		01		04040600100	184,881,000	-	184,881,000
				行政規費收入			
			01	04040600101	16,881,000	-	16,881,000
				審查費			
			02	04040600103	168,000,000	-	168,000,000
				登記費			
		02		04040600200	6,850,000	-	6,850,000
				使用規費收入			
			01	04040600204	6,700,000	-	6,700,000
				資料使用費			
			02	04040600212	150,000	-	150,000
				供應費			
	010			04050700000	616,000	-	616,000
				新竹市稅務局			
		01		04050700200	616,000	-	616,000
				使用規費收入			
			01	04050700204	557,000	-	557,000
				資料使用費			
			02	04050700213	59,000	-	59,000
				場地設施使用費			
	011			04066200000	6,325,000	-	6,325,000
				新竹市立體育場			
		01		04066200200	6,325,000	-	6,325,000
				使用規費收入			
			01	04066200213	6,150,000	-	6,150,000
				場地設施使用費			
			02	04066200214	175,000	-	175,000
				服務費			
	012			04071060000	6,793,000	-	6,793,000
				新竹市文化局			
		01		04071060100	30,000	-	30,000
				行政規費收入			
			01	04071060102	30,000	-	30,000
				證照費			
		02		04071060200	6,763,000	-	6,763,000
				使用規費收入			
			01	04071060204	39,000	-	39,000
				資料使用費			
			02	04071060213	6,701,000	-	6,701,000
				場地設施使用費			

總決算 別決算表

105年度

單位：新臺幣元

決 算 數				比較增減數	說 明
實 現 數	應 收 數	保 留 數	合 計		
147,180,350	-	-	147,180,350	-2,945,650	
147,180,350	-	-	147,180,350	-2,945,650	
-	-	-	-	-1,000	
147,180,350	-	-	147,180,350	-2,944,650	
149,691,011	-	-	149,691,011	-42,039,989	
143,894,174	-	-	143,894,174	-40,986,826	
12,606,210	-	-	12,606,210	-4,274,790	
131,287,964	-	-	131,287,964	-36,712,036	
5,796,837	-	-	5,796,837	-1,053,163	
5,640,647	-	-	5,640,647	-1,059,353	
156,190	-	-	156,190	6,190	
824,581	-	-	824,581	208,581	
824,581	-	-	824,581	208,581	
742,750	-	-	742,750	185,750	
81,831	-	-	81,831	22,831	
8,158,827	-	-	8,158,827	1,833,827	
8,158,827	-	-	8,158,827	1,833,827	
8,065,427	-	-	8,065,427	1,915,427	
93,400	-	-	93,400	-81,600	
9,201,307	-	-	9,201,307	2,408,307	
58,300	-	-	58,300	28,300	
58,300	-	-	58,300	28,300	
9,143,007	-	-	9,143,007	2,380,007	
120,714	-	-	120,714	81,714	
9,010,293	-	-	9,010,293	2,309,293	

新竹市 歲入來源

中華民國

經常門

科 目				預 算 數			
款	項	目	節	名 稱	本 年 度 預 算 數	預 算 增 減 數	合 計
			03	04071060214 服務費	23,000	-	23,000
	013			04086000000 新竹市立動物園	9,300,000	-	9,300,000
		01		04086000200 使用規費收入	9,300,000	-	9,300,000
			01	04086000213 場地設施使用費	9,300,000	-	9,300,000
	014			04086100000 新竹市動物保護及防疫所	520,000	-	520,000
		01		04086100100 行政規費收入	170,000	-	170,000
			01	04086100102 證照費	20,000	-	20,000
			02	04086100103 登記費	150,000	-	150,000
		02		04086100200 使用規費收入	350,000	-	350,000
			01	04086100212 供應費	350,000	-	350,000
	015			04090800000 新竹市警察局	928,000	-	928,000
		01		04090800100 行政規費收入	869,000	-	869,000
			01	04090800102 證照費	861,000	-	861,000
			02	04090800104 考試報名費	8,000	-	8,000
		02		04090800200 使用規費收入	59,000	-	59,000
			01	04090800204 資料使用費	1,000	-	1,000
			02	04090800213 場地設施使用費	58,000	-	58,000
	016			04100850000 新竹市消防局	3,512,000	-	3,512,000
		01		04100850200 使用規費收入	3,512,000	-	3,512,000
			01	04100850213 場地設施使用費	3,509,000	-	3,509,000
			02	04100850214 服務費	3,000	-	3,000
	017			04110900000 新竹市衛生局	3,305,000	-	3,305,000
		01		04110900100 行政規費收入	3,305,000	-	3,305,000
			01	04110900101 審查費	1,805,000	-	1,805,000
			02	04110900102 證照費	1,500,000	-	1,500,000

總決算

別決算表

105年度

單位：新臺幣元

決 算 數				比較增減數	說 明
實 現 數	應 收 數	保 留 數	合 計		
12,000	-	-	12,000	-11,000	
8,714,884	-	-	8,714,884	-585,116	
8,714,884	-	-	8,714,884	-585,116	
8,714,884	-	-	8,714,884	-585,116	
469,900	-	-	469,900	-50,100	
201,250	-	-	201,250	31,250	
44,400	-	-	44,400	24,400	
156,850	-	-	156,850	6,850	
268,650	-	-	268,650	-81,350	
268,650	-	-	268,650	-81,350	
854,800	-	-	854,800	-73,200	
797,800	-	-	797,800	-71,200	
763,900	-	-	763,900	-97,100	
33,900	-	-	33,900	25,900	
57,000	-	-	57,000	-2,000	
-	-	-	-	-1,000	
57,000	-	-	57,000	-1,000	
3,356,289	-	-	3,356,289	-155,711	
3,356,289	-	-	3,356,289	-155,711	
3,355,089	-	-	3,355,089	-153,911	
1,200	-	-	1,200	-1,800	
3,393,230	-	-	3,393,230	88,230	
3,393,230	-	-	3,393,230	88,230	
2,326,340	-	-	2,326,340	521,340	
1,066,890	-	-	1,066,890	-433,110	

新竹市
歲入來源

中華民國

經常門

科 目				預 算 數			
款	項	目	節	名 稱	本 年 度 預 算 數	預 算 增 減 數	合 計
	018			04121000000	4,255,000	-	4,255,000
				新竹市環境保護局			
		01		04121000100	2,916,000	-	2,916,000
				行政規費收入			
			01	04121000101	2,243,000	-	2,243,000
				審查費			
			02	04121000102	673,000	-	673,000
				證照費			
		02		04121000200	1,339,000	-	1,339,000
				使用規費收入			
			01	04121000204	3,000	-	3,000
				資料使用費			
			02	04121000213	1,336,000	-	1,336,000
				場地設施使用費			
05				06000000000	98,662,000	-	98,662,000
				財產收入			
	001			06010100000	-	-	-
				新竹市議會			
		01		06010100500	-	-	-
				廢舊物資售價			
			01	06010100501	-	-	-
				廢舊物資售價			
	002			06020300000	95,751,000	-	95,751,000
				新竹市政府			
		01		06020300100	95,511,000	-	95,511,000
				財產孳息			
			01	06020300101	1,000	-	1,000
				利息收入			
			02	06020300102	75,783,000	-	75,783,000
				租金收入			
			03	06020300103	19,727,000	-	19,727,000
				權利金			
		02		06020300500	240,000	-	240,000
				廢舊物資售價			
			01	06020300501	240,000	-	240,000
				廢舊物資售價			
	003			06030500000	70,000	-	70,000
				新竹市東區區公所			
		01		06030500500	70,000	-	70,000
				廢舊物資售價			
			01	06030500501	70,000	-	70,000
				廢舊物資售價			
	004			06030510000	5,000	-	5,000
				新竹市北區區公所			
		01		06030510500	5,000	-	5,000
				廢舊物資售價			
			01	06030510501	5,000	-	5,000
				廢舊物資售價			
	005			06030520000	1,000	-	1,000
				新竹市香山區公所			

總決算 別決算表

105年度

單位：新臺幣元

決 算 數				比 較 增 減 數	說 明
實 現 數	應 收 數	保 留 數	合 計		
4,760,824	-	-	4,760,824	505,824	
2,181,300	-	-	2,181,300	-734,700	
1,938,100	-	-	1,938,100	-304,900	
243,200	-	-	243,200	-429,800	
2,579,524	-	-	2,579,524	1,240,524	
5,400	-	-	5,400	2,400	
2,574,124	-	-	2,574,124	1,238,124	
106,384,075	11,735,770	-	118,119,845	19,457,845	
64,531	-	-	64,531	64,531	
64,531	-	-	64,531	64,531	
64,531	-	-	64,531	64,531	
98,248,801	11,735,770	-	109,984,571	14,233,571	
88,367,720	11,735,770	-	100,103,490	4,592,490	
585,844	-	-	585,844	584,844	
65,981,731	11,735,770	-	77,717,501	1,934,501	
21,800,145	-	-	21,800,145	2,073,145	
9,881,081	-	-	9,881,081	9,641,081	
9,881,081	-	-	9,881,081	9,641,081	
158,477	-	-	158,477	88,477	
158,477	-	-	158,477	88,477	
158,477	-	-	158,477	88,477	
40,114	-	-	40,114	35,114	
40,114	-	-	40,114	35,114	
40,114	-	-	40,114	35,114	
14,509	-	-	14,509	13,509	

新竹市
歲入來源

中華民國

經常門

科 目				預 算 數			
款	項	目	節	名 稱	本 年 度 預 算 數	預 算 增 減 數	合 計
		01		06030520500 廢舊物資售價	1,000	-	1,000
			01	06030520501 廢舊物資售價	1,000	-	1,000
	006			06030550000 新竹市東區戶政事務所	1,000	-	1,000
		01		06030550500 廢舊物資售價	1,000	-	1,000
			01	06030550501 廢舊物資售價	1,000	-	1,000
	007			06030560000 新竹市北區戶政事務所	2,000	-	2,000
		01		06030560500 廢舊物資售價	2,000	-	2,000
			01	06030560501 廢舊物資售價	2,000	-	2,000
	008			06030570000 新竹市香山戶政事務所	1,000	-	1,000
		01		06030570500 廢舊物資售價	1,000	-	1,000
			01	06030570501 廢舊物資售價	1,000	-	1,000
	009			06030650000 新竹市殯葬管理所	1,000	-	1,000
		01		06030650500 廢舊物資售價	1,000	-	1,000
			01	06030650501 廢舊物資售價	1,000	-	1,000
	010			06040600000 新竹市地政事務所	20,000	-	20,000
		01		06040600500 廢舊物資售價	20,000	-	20,000
			01	06040600501 廢舊物資售價	20,000	-	20,000
	011			06050700000 新竹市稅務局	-	-	-
		01		06050700500 廢舊物資售價	-	-	-
			01	06050700501 廢舊物資售價	-	-	-
	012			06066200000 新竹市立體育場	5,000	-	5,000
		01		06066200500 廢舊物資售價	5,000	-	5,000
			01	06066200501 廢舊物資售價	5,000	-	5,000
	013			06071060000 新竹市文化局	2,744,000	-	2,744,000
		01		06071060100 財產孳息	2,739,000	-	2,739,000

總決算

別決算表

105年度

單位：新臺幣元

決 算 數				比較增減數	說 明
實 現 數	應 收 數	保 留 數	合 計		
14,509	-	-	14,509	13,509	
14,509	-	-	14,509	13,509	
16,744	-	-	16,744	15,744	
16,744	-	-	16,744	15,744	
16,744	-	-	16,744	15,744	
730	-	-	730	-1,270	
730	-	-	730	-1,270	
730	-	-	730	-1,270	
390	-	-	390	-610	
390	-	-	390	-610	
390	-	-	390	-610	
-	-	-	-	-1,000	
-	-	-	-	-1,000	
-	-	-	-	-1,000	
60,271	-	-	60,271	40,271	
60,271	-	-	60,271	40,271	
60,271	-	-	60,271	40,271	
162,406	-	-	162,406	162,406	
162,406	-	-	162,406	162,406	
162,406	-	-	162,406	162,406	
192,220	-	-	192,220	187,220	
192,220	-	-	192,220	187,220	
192,220	-	-	192,220	187,220	
2,952,945	-	-	2,952,945	208,945	
2,921,701	-	-	2,921,701	182,701	

新竹市
歲入來源

中華民國

經常門

科 目				預 算 數			
款	項	目	節	名 稱	本 年 度 預 算 數	預 算 增 減 數	合 計
			01	06071060102 租金收入	1,407,000	-	1,407,000
			02	06071060103 權利金	1,332,000	-	1,332,000
		02		06071060500 廢舊物資售價	5,000	-	5,000
			01	06071060501 廢舊物資售價	5,000	-	5,000
	014			06086000000 新竹市立動物園	-	-	-
			01	06086000500 廢舊物資售價	-	-	-
			01	06086000501 廢舊物資售價	-	-	-
	015			06086100000 新竹市動物保護及防疫所	-	-	-
			01	06086100500 廢舊物資售價	-	-	-
			01	06086100501 廢舊物資售價	-	-	-
	016			06090800000 新竹市警察局	30,000	-	30,000
			01	06090800500 廢舊物資售價	30,000	-	30,000
			01	06090800501 廢舊物資售價	30,000	-	30,000
	017			06100850000 新竹市消防局	10,000	-	10,000
			01	06100850500 廢舊物資售價	10,000	-	10,000
			01	06100850501 廢舊物資售價	10,000	-	10,000
	018			06110900000 新竹市衛生局	20,000	-	20,000
			01	06110900500 廢舊物資售價	20,000	-	20,000
			01	06110900501 廢舊物資售價	20,000	-	20,000
	019			06121000000 新竹市環境保護局	1,000	-	1,000
			01	06121000500 廢舊物資售價	1,000	-	1,000
			01	06121000501 廢舊物資售價	1,000	-	1,000
06				08000000000 補助及協助收入	4,957,369,000	-	4,957,369,000
	001			08020300000 新竹市政府	4,924,173,000	-	4,924,173,000
			01	08020300100 上級政府補助收入	4,924,173,000	-	4,924,173,000

總決算

別決算表

105年度

單位：新臺幣元

決 算 數				比 較 增 減 數	說 明
實 現 數	應 收 數	保 留 數	合 計		
1,492,002	-	-	1,492,002	85,002	
1,429,699	-	-	1,429,699	97,699	
31,244	-	-	31,244	26,244	
31,244	-	-	31,244	26,244	
166	-	-	166	166	
166	-	-	166	166	
166	-	-	166	166	
25,600	-	-	25,600	25,600	
25,600	-	-	25,600	25,600	
25,600	-	-	25,600	25,600	
2,053,115	-	-	2,053,115	2,023,115	
2,053,115	-	-	2,053,115	2,023,115	
2,053,115	-	-	2,053,115	2,023,115	
314,719	-	-	314,719	304,719	
314,719	-	-	314,719	304,719	
314,719	-	-	314,719	304,719	
2,040	-	-	2,040	-17,960	
2,040	-	-	2,040	-17,960	
2,040	-	-	2,040	-17,960	
2,076,297	-	-	2,076,297	2,075,297	
2,076,297	-	-	2,076,297	2,075,297	
2,076,297	-	-	2,076,297	2,075,297	
4,177,013,599	5,800,000	-	4,182,813,599	-774,555,401	
4,145,831,827	5,800,000	-	4,151,631,827	-772,541,173	
4,145,831,827	5,800,000	-	4,151,631,827	-772,541,173	

新竹市 歲入來源

中華民國

經常門

科 目				預 算 數			
款	項	目	節	名 稱	本 年 度 預 算 數	預 算 增 減 數	合 計
			01	08020300101 一般性補助收入	2,652,051,000	-	2,652,051,000
			02	08020300102 計畫型補助收入	2,272,122,000	-	2,272,122,000
	002			08030500000 新竹市東區區公所	449,000	-	449,000
			01	08030500100 上級政府補助收入	449,000	-	449,000
			01	08030500102 計畫型補助收入	449,000	-	449,000
	003			08030510000 新竹市北區區公所	449,000	-	449,000
			01	08030510100 上級政府補助收入	449,000	-	449,000
			01	08030510102 計畫型補助收入	449,000	-	449,000
	004			08030520000 新竹市香山區公所	299,000	-	299,000
			01	08030520100 上級政府補助收入	299,000	-	299,000
			01	08030520102 計畫型補助收入	299,000	-	299,000
	005			08100850000 新竹市消防局	4,817,000	-	4,817,000
			01	08100850100 上級政府補助收入	4,817,000	-	4,817,000
			01	08100850102 計畫型補助收入	4,817,000	-	4,817,000
	006			08110900000 新竹市衛生局	23,608,000	-	23,608,000
			01	08110900100 上級政府補助收入	23,608,000	-	23,608,000
			01	08110900102 計畫型補助收入	23,608,000	-	23,608,000
	007			08121000000 新竹市環境保護局	3,574,000	-	3,574,000
			01	08121000100 上級政府補助收入	3,574,000	-	3,574,000
			01	08121000102 計畫型補助收入	3,574,000	-	3,574,000
07				09000000000 捐獻及贈與收入	531,000	-	531,000
	001			09020300000 新竹市政府	339,000	-	339,000
			01	09020300100 捐獻收入	338,000	-	338,000
			01	09020300101 一般捐獻	338,000	-	338,000
	02			09020300200 贈與收入	1,000	-	1,000

總決算

別決算表

105年度

單位：新臺幣元

決 算 數				比 較 增 減 數	說 明
實 現 數	應 收 數	保 留 數	合 計		
2,632,430,851	-	-	2,632,430,851	-19,620,149	
1,513,400,976	5,800,000	-	1,519,200,976	-752,921,024	
448,500	-	-	448,500	-500	
448,500	-	-	448,500	-500	
448,500	-	-	448,500	-500	
448,500	-	-	448,500	-500	
448,500	-	-	448,500	-500	
448,500	-	-	448,500	-500	
448,500	-	-	448,500	-500	
299,000	-	-	299,000	-	
299,000	-	-	299,000	-	
299,000	-	-	299,000	-	
4,678,268	-	-	4,678,268	-138,732	
4,678,268	-	-	4,678,268	-138,732	
4,678,268	-	-	4,678,268	-138,732	
21,748,666	-	-	21,748,666	-1,859,334	
21,748,666	-	-	21,748,666	-1,859,334	
21,748,666	-	-	21,748,666	-1,859,334	
3,558,838	-	-	3,558,838	-15,162	
3,558,838	-	-	3,558,838	-15,162	
3,558,838	-	-	3,558,838	-15,162	
24,329,819	38,000	-	24,367,819	23,836,819	
24,137,819	38,000	-	24,175,819	23,836,819	
24,137,819	38,000	-	24,175,819	23,837,819	
24,137,819	38,000	-	24,175,819	23,837,819	
-	-	-	-	-1,000	

新竹市 歲入來源

中華民國

經常門

科 目				預 算 數				
款	項	目	節	名 稱	本 年 度 預 算 數	預 算 增 減 數	合 計	
08	002	01	01	09020300202 財產贈與	1,000	-	1,000	
			01	09030520000 新竹市香山區公所	192,000	-	192,000	
			01	09030520100 捐獻收入	192,000	-	192,000	
	001	01	01	09030520101 一般捐獻	192,000	-	192,000	
			01	11000000000 其他收入	826,962,000	-	826,962,000	
			01	11010100000 新竹市議會	-	-	-	
	002	01	01	11010100200 雜項收入	-	-	-	
			01	11010100201 收回以前年度歲出	-	-	-	
			02	11020300000 新竹市政府	245,461,000	-	245,461,000	
	003	01	01	11020300200 雜項收入	245,461,000	-	245,461,000	
			01	11020300201 收回以前年度歲出	-	-	-	
			02	11020300210 其他雜項收入	245,461,000	-	245,461,000	
	004	01	01	11030500000 新竹市東區區公所	1,000	-	1,000	
			01	11030500200 雜項收入	1,000	-	1,000	
			01	11030500201 收回以前年度歲出	-	-	-	
	005	01	02	11030500210 其他雜項收入	1,000	-	1,000	
			01	11030510000 新竹市北區區公所	1,000	-	1,000	
			01	11030510200 雜項收入	1,000	-	1,000	
	006	01	01	11030510201 收回以前年度歲出	-	-	-	
			02	11030510210 其他雜項收入	1,000	-	1,000	
			01	11030520000 新竹市香山區公所	1,000	-	1,000	
	006	01	01	11030520200 雜項收入	1,000	-	1,000	
			01	11030520201 收回以前年度歲出	-	-	-	
			02	11030520210 其他雜項收入	1,000	-	1,000	
	006				11030550000 新竹市東區戶政事務所	1,000	-	1,000

總決算 別決算表

105年度

單位：新臺幣元

決 算 數				比 較 增 減 數	說 明
實 現 數	應 收 數	保 留 數	合 計		
-	-	-	-	-1,000	
192,000	-	-	192,000	-	
192,000	-	-	192,000	-	
192,000	-	-	192,000	-	
902,721,686	91,725,550	-	994,447,236	167,485,236	
32,701	-	-	32,701	32,701	
32,701	-	-	32,701	32,701	
32,701	-	-	32,701	32,701	
296,238,994	46,990	-	296,285,984	50,824,984	
296,238,994	46,990	-	296,285,984	50,824,984	
32,092,489	42,490	-	32,134,979	32,134,979	
264,146,505	4,500	-	264,151,005	18,690,005	
7,633	-	-	7,633	6,633	
7,633	-	-	7,633	6,633	
7,633	-	-	7,633	7,633	
-	-	-	-	-1,000	
141	-	-	141	-859	
141	-	-	141	-859	
141	-	-	141	141	
-	-	-	-	-1,000	
4,646	-	-	4,646	3,646	
4,646	-	-	4,646	3,646	
4,646	-	-	4,646	4,646	
-	-	-	-	-1,000	
-	-	-	-	-1,000	

新竹市 歲入來源

中華民國

經常門

科 目				預 算 數			
款	項	目	節	名 稱	本 年 度 預 算 數	預 算 增 減 數	合 計
		01		11030550200 雜項收入	1,000	-	1,000
			01	11030550210 其他雜項收入	1,000	-	1,000
	007			11030560000 新竹市北區戶政事務所	1,000	-	1,000
			01	11030560200 雜項收入	1,000	-	1,000
			01	11030560210 其他雜項收入	1,000	-	1,000
	008			11030650000 新竹市殯葬管理所	2,000	-	2,000
			01	11030650200 雜項收入	2,000	-	2,000
			01	11030650201 收回以前年度歲出	1,000	-	1,000
			02	11030650210 其他雜項收入	1,000	-	1,000
	009			11040600000 新竹市地政事務所	14,350,000	-	14,350,000
			01	11040600200 雜項收入	14,350,000	-	14,350,000
			01	11040600201 收回以前年度歲出	1,000	-	1,000
			02	11040600210 其他雜項收入	14,349,000	-	14,349,000
	010			11050700000 新竹市稅務局	100,000	-	100,000
			01	11050700200 雜項收入	100,000	-	100,000
			01	11050700201 收回以前年度歲出	-	-	-
			02	11050700210 其他雜項收入	100,000	-	100,000
	011			11071060000 新竹市文化局	-	-	-
			01	11071060200 雜項收入	-	-	-
			01	11071060201 收回以前年度歲出	-	-	-
			02	11071060210 其他雜項收入	-	-	-
	012			11090800000 新竹市警察局	27,673,000	-	27,673,000
			01	11090800200 雜項收入	27,673,000	-	27,673,000
			01	11090800201 收回以前年度歲出	-	-	-
			02	11090800202 車輛保管費	6,252,000	-	6,252,000

總決算

別決算表

105年度

單位：新臺幣元

決 算 數				比較增減數	說 明
實 現 數	應 收 數	保 留 數	合 計		
-	-	-	-	-1,000	
-	-	-	-	-1,000	
-	-	-	-	-1,000	
-	-	-	-	-1,000	
-	-	-	-	-1,000	
213	-	-	213	-1,787	
213	-	-	213	-1,787	
-	-	-	-	-1,000	
213	-	-	213	-787	
14,646,733	-	-	14,646,733	296,733	
14,646,733	-	-	14,646,733	296,733	
298,733	-	-	298,733	297,733	
14,348,000	-	-	14,348,000	-1,000	
773,416	-	-	773,416	673,416	
773,416	-	-	773,416	673,416	
9,250	-	-	9,250	9,250	
764,166	-	-	764,166	664,166	
156,605	-	-	156,605	156,605	
156,605	-	-	156,605	156,605	
149,838	-	-	149,838	149,838	
6,767	-	-	6,767	6,767	
23,686,523	933,550	-	24,620,073	-3,052,927	
23,686,523	933,550	-	24,620,073	-3,052,927	
88,715	-	-	88,715	88,715	
3,883,700	903,350	-	4,787,050	-1,464,950	

新竹市
歲入來源

中華民國

經常門

科 目				預 算 數			
款	項	目	節	名 稱	本 年 度 預 算 數	預 算 增 減 數	合 計
			03	11090800203 車輛移置費	21,420,000	-	21,420,000
			04	11090800210 其他雜項收入	1,000	-	1,000
	013			11100850000 新竹市消防局	1,000	-	1,000
		01		11100850200 雜項收入	1,000	-	1,000
			01	11100850201 收回以前年度歲出	1,000	-	1,000
			02	11100850210 其他雜項收入	-	-	-
	014			11110900000 新竹市衛生局	10,000	-	10,000
		01		11110900200 雜項收入	10,000	-	10,000
			01	11110900210 其他雜項收入	10,000	-	10,000
	015			11121000000 新竹市環境保護局	539,360,000	-	539,360,000
		01		11121000200 雜項收入	539,360,000	-	539,360,000
			01	11121000201 收回以前年度歲出	-	-	-
			02	11121000204 廢棄物清理費	344,209,000	-	344,209,000
			03	11121000210 其他雜項收入	195,151,000	-	195,151,000
經常門總計					17,444,924,000	-	17,444,924,000

總決算

別決算表

105年度

單位：新臺幣元

決 算 數				比較增減數	說 明
實 現 數	應 收 數	保 留 數	合 計		
19,697,900	30,200	-	19,728,100	-1,691,900	
16,208	-	-	16,208	15,208	
12,530	-	-	12,530	11,530	
12,530	-	-	12,530	11,530	
10,717	-	-	10,717	9,717	
1,813	-	-	1,813	1,813	
71,848	-	-	71,848	61,848	
71,848	-	-	71,848	61,848	
71,848	-	-	71,848	61,848	
567,089,703	90,745,010	-	657,834,713	118,474,713	
567,089,703	90,745,010	-	657,834,713	118,474,713	
922,084	-	-	922,084	922,084	
360,986,940	71,403,630	-	432,390,570	88,181,570	
205,180,679	19,341,380	-	224,522,059	29,371,059	
17,181,379,053	282,793,166	-	17,464,172,219	19,248,219	

新竹市
歲入來源

中華民國

資本門

科 目				預 算 數			
款	項	目	節	名 稱	本 年 度 預 算 數	預 算 增 減 數	合 計
01				06000000000	770,002,000	-	770,002,000
	001			財產收入			
				06020300000	770,002,000	-	770,002,000
		01		新竹市政府			
				06020300200	770,002,000	-	770,002,000
				財產售價			
		01		06020300201	770,000,000	-	770,000,000
				土地售價			
		02		06020300202	1,000	-	1,000
				土地以外不動產售價			
		03		06020300203	1,000	-	1,000
				動產售價			
				資本門總計	770,002,000	-	770,002,000
				經資門總計	18,214,926,000	-	18,214,926,000

總決算

別決算表

105年度

單位：新臺幣元

決 算 數				比 較 增 減 數	說 明
實 現 數	應 收 數	保 留 數	合 計		
69,291,741	-	-	69,291,741	-700,710,259	
69,291,741	-	-	69,291,741	-700,710,259	
69,291,741	-	-	69,291,741	-700,710,259	
69,291,741	-	-	69,291,741	-700,708,259	
-	-	-	-	-1,000	
-	-	-	-	-1,000	
69,291,741	-	-	69,291,741	-700,710,259	
17,250,670,794	282,793,166	-	17,533,463,960	-681,462,040	

經常
資本
門併計

科 目			預 算 數			
款	項	名 稱	本 年 度 預 算 數	預 算 增 減 數	合 計	百 分 比
01		一般政務支出	2,018,295,000	16,178,000	2,034,473,000	10.99
	01	政權行使支出	183,886,000	-	183,886,000	0.99
	02	行政支出	293,536,000	5,913,000	299,449,000	1.62
	03	民政支出	1,290,765,000	10,265,000	1,301,030,000	7.03
	04	財務支出	250,108,000	-	250,108,000	1.35
02		教育科學文化支出	5,644,711,000	240,669,000	5,885,380,000	31.81
	01	教育支出	5,315,809,000	148,831,000	5,464,640,000	29.54
	02	文化支出	328,902,000	91,838,000	420,740,000	2.27
03		經濟發展支出	2,229,077,000	351,046,000	2,580,123,000	13.96
	01	農業支出	118,467,000	135,910,000	254,377,000	1.38
	02	工業支出	536,589,000	21,681,000	558,270,000	3.02
	03	交通支出	1,278,908,000	60,212,000	1,339,120,000	7.24
	04	其他經濟服務支出	295,113,000	133,243,000	428,356,000	2.32
04		社會福利支出	2,272,649,000	50,988,000	2,323,637,000	12.56
	01	社會保險支出	67,150,000	2,470,000	69,620,000	0.38
	02	社會救助支出	136,223,000	1,405,000	137,628,000	0.74
	03	福利服務支出	1,823,007,000	34,497,000	1,857,504,000	10.04
	04	國民就業支出	59,374,000	-	59,374,000	0.32
	05	醫療保健支出	186,895,000	12,616,000	199,511,000	1.08
05		社區發展及環境保護支出	1,211,522,000	31,859,000	1,243,381,000	6.73
	01	社區發展支出	38,135,000	-	38,135,000	0.21
	02	環境保護支出	1,173,387,000	31,859,000	1,205,246,000	6.52
06		退休撫卹支出	2,257,792,000	-	2,257,792,000	12.21
	01	退休撫卹給付支出	2,257,792,000	-	2,257,792,000	12.21
07		警政支出	1,463,175,000	-	1,463,175,000	7.91
	01	警政支出	1,463,175,000	-	1,463,175,000	7.91
08		債務支出	210,000,000	-	210,000,000	1.13
	01	債務付息支出	210,000,000	-	210,000,000	1.13
09		其他支出	1,190,900,000	-690,740,000	500,160,000	2.70
	01	其他支出	350,900,000	-15,305,000	335,595,000	1.81
	02	第二預備金	840,000,000	-675,435,000	164,565,000	0.89
		總 計	18,498,121,000	-	18,498,121,000	100

總決算

決算總表

105年度

單位：新臺幣元

決 算 數					比較增減數	說明
實現數	應付數	保留數	合計	百分比		
1,803,451,610	-	93,403,543	1,896,855,153	10.98	-137,617,847	
168,770,658	-	538,409	169,309,067	0.98	-14,576,933	
260,260,984	-	19,071,629	279,332,613	1.62	-20,116,387	
1,144,835,036	-	73,006,505	1,217,841,541	7.05	-83,188,459	
229,584,932	-	787,000	230,371,932	1.33	-19,736,068	
5,729,337,795	-	107,178,596	5,836,516,391	33.80	-48,863,609	
5,447,234,302	-	-	5,447,234,302	31.55	-17,405,698	
282,103,493	-	107,178,596	389,282,089	2.25	-31,457,911	
1,025,319,948	-	1,346,244,715	2,371,564,663	13.74	-208,558,337	
70,362,071	-	170,174,612	240,536,683	1.39	-13,840,317	
288,770,818	-	204,626,741	493,397,559	2.86	-64,872,441	
416,849,898	-	813,610,655	1,230,460,553	7.13	-108,659,447	
249,337,161	-	157,832,707	407,169,868	2.36	-21,186,132	
2,161,676,482	3,600	44,272,479	2,205,952,561	12.78	-117,684,439	
66,298,654	-	-	66,298,654	0.38	-3,321,346	
106,759,134	-	-	106,759,134	0.62	-30,868,866	
1,778,585,978	-	24,696,664	1,803,282,642	10.45	-54,221,358	
50,165,959	-	805,100	50,971,059	0.30	-8,402,941	
159,866,757	3,600	18,770,715	178,641,072	1.03	-20,869,928	
1,037,446,934	149,598	140,361,982	1,177,958,514	6.82	-65,422,486	
31,773,263	-	150,000	31,923,263	0.18	-6,211,737	
1,005,673,671	149,598	140,211,982	1,146,035,251	6.64	-59,210,749	
2,209,359,196	-	-	2,209,359,196	12.80	-48,432,804	
2,209,359,196	-	-	2,209,359,196	12.80	-48,432,804	
1,277,201,139	-	31,215,774	1,308,416,913	7.58	-154,758,087	
1,277,201,139	-	31,215,774	1,308,416,913	7.58	-154,758,087	
118,360,963	-	-	118,360,963	0.69	-91,639,037	
118,360,963	-	-	118,360,963	0.69	-91,639,037	
116,842,985	-	22,167,794	139,010,779	0.81	-361,149,221	
116,842,985	-	22,167,794	139,010,779	0.81	-196,584,221	
-	-	-	-	-	-164,565,000	
15,478,997,052	153,198	1,784,844,883	17,263,995,133	100	-1,234,125,867	

經常
資本
門併計

科 目		預 算 數			
款	名 稱	本 年 度 預 算 數	預 算 增 減 數	合 計	百 分 比
01	新竹市議會主管	183,886,000	-	183,886,000	0.99
02	新竹市政府主管	12,460,415,000	538,948,000	12,999,363,000	70.27
03	民政處主管	495,132,000	428,000	495,560,000	2.68
04	地政處主管	113,152,000	-	113,152,000	0.61
05	稅務局主管	187,094,000	-	187,094,000	1.01
06	教育處主管	34,682,000	6,000	34,688,000	0.19
07	文化局主管	256,861,000	84,227,000	341,088,000	1.84
08	產業發展處主管	54,401,000	4,754,000	59,155,000	0.32
09	警察局主管	1,463,175,000	-	1,463,175,000	7.91
10	消防局主管	422,667,000	2,597,000	425,264,000	2.30
11	衛生局主管	186,895,000	12,616,000	199,511,000	1.08
12	環境保護局主管	818,170,000	31,859,000	850,029,000	4.60
13	統籌支撥科目	981,591,000	-	981,591,000	5.31
14	第二預備金	840,000,000	-675,435,000	164,565,000	0.89
	總 計	18,498,121,000	-	18,498,121,000	100

總決算

別決算總表

105年度

單位：新臺幣元

決 算 數					比較增減數	說明
實現數	應付數	保留數	合計	百分比		
168,770,658	-	538,409	169,309,067	0.98	-14,576,933	
10,964,816,074	-	1,546,457,282	12,511,273,356	72.47	-488,089,644	
475,191,053	-	434,135	475,625,188	2.76	-19,934,812	
106,538,326	-	-	106,538,326	0.62	-6,613,674	
172,735,068	-	787,000	173,522,068	1.01	-13,571,932	
31,730,760	-	-	31,730,760	0.18	-2,957,240	
227,130,119	-	87,594,596	314,724,715	1.82	-26,363,285	
38,601,123	-	12,000,000	50,601,123	0.29	-8,553,877	
1,277,201,139	-	31,215,774	1,308,416,913	7.58	-154,758,087	
400,665,714	-	2,866,500	403,532,214	2.34	-21,731,786	
159,866,757	3,600	18,770,715	178,641,072	1.03	-20,869,928	
738,932,323	149,598	62,012,678	801,094,599	4.64	-48,934,401	
716,817,938	-	22,167,794	738,985,732	4.28	-242,605,268	
-	-	-	-	-	-164,565,000	
15,478,997,052	153,198	1,784,844,883	17,263,995,133	100	-1,234,125,867	

新竹市
歲出政事別

中華民國

經常門

科 目		預 算 數		
款	名 稱	本 年 度 預 算 數	預 算 增 減 數	合 計
01	政權行使支出	182,290,000	-	182,290,000
02	行政支出	285,741,000	2,528,000	288,269,000
03	民政支出	1,075,333,000	6,265,000	1,081,598,000
04	財務支出	242,058,000	-	242,058,000
05	教育支出	4,929,358,000	58,613,000	4,987,971,000
06	文化支出	258,408,000	35,511,000	293,919,000
07	農業支出	53,420,000	14,410,000	67,830,000
08	工業支出	123,122,000	20,481,000	143,603,000
09	交通支出	111,948,000	24,988,000	136,936,000
10	其他經濟服務支出	199,011,000	21,712,000	220,723,000
11	社會保險支出	67,150,000	2,470,000	69,620,000
12	社會救助支出	136,223,000	1,405,000	137,628,000
13	福利服務支出	1,800,263,000	20,517,000	1,820,780,000
14	國民就業支出	59,024,000	-70,000	58,954,000
15	醫療保健支出	186,451,000	11,903,000	198,354,000
16	社區發展支出	37,885,000	-	37,885,000
17	環境保護支出	864,193,000	26,287,000	890,480,000
18	退休撫卹給付支出	2,257,792,000	-	2,257,792,000
19	警政支出	1,413,419,000	-	1,413,419,000
20	債務付息支出	210,000,000	-	210,000,000
21	其他支出	164,900,000	-7,327,077	157,572,923
22	第二預備金	840,000,000	-675,435,000	164,565,000
經常門合計		15,497,989,000	-435,742,077	15,062,246,923

總決算

決算提要表

105年度

單位：新臺幣元

決 算 數				比較增減數	說 明
實 現 數	應 付 數	保 留 數	合 計		
167,483,960	-	538,409	168,022,369	-14,267,631	
251,111,583	-	17,211,502	268,323,085	-19,945,915	
998,550,280	-	3,944,103	1,002,494,383	-79,103,617	
222,791,083	-	-	222,791,083	-19,266,917	
4,970,565,310	-	-	4,970,565,310	-17,405,690	
264,086,694	-	6,279,568	270,366,262	-23,552,738	
50,461,983	-	5,001,369	55,463,352	-12,366,648	
69,002,841	-	41,160,259	110,163,100	-33,439,900	
94,217,878	-	19,455,230	113,673,108	-23,262,892	
164,133,471	-	39,462,348	203,595,819	-17,127,181	
66,298,654	-	-	66,298,654	-3,321,346	
106,759,134	-	-	106,759,134	-30,868,866	
1,748,899,078	-	21,244,664	1,770,143,742	-50,636,258	
49,755,243	-	805,100	50,560,343	-8,393,657	
158,906,059	3,600	18,770,715	177,680,374	-20,673,626	
31,773,263	-	150,000	31,923,263	-5,961,737	
760,975,099	49,706	77,778,110	838,802,915	-51,677,085	
2,209,359,196	-	-	2,209,359,196	-48,432,804	
1,254,653,504	-	8,538,495	1,263,191,999	-150,227,001	
118,360,963	-	-	118,360,963	-91,639,037	
112,556,577	-	232,633	112,789,210	-44,783,713	
-	-	-	-	-164,565,000	
13,870,701,853	53,306	260,572,505	14,131,327,664	-930,919,259	

新竹市
歲出政事別

中華民國

資本門

科 目		預 算 數		
款	名 稱	本 年 度 預 算 數	預 算 增 減 數	合 計
01	政權行使支出	1,596,000	-	1,596,000
02	行政支出	7,795,000	3,385,000	11,180,000
03	民政支出	215,432,000	4,000,000	219,432,000
04	財務支出	8,050,000	-	8,050,000
05	教育支出	386,451,000	90,218,000	476,669,000
06	文化支出	70,494,000	56,327,000	126,821,000
07	農業支出	65,047,000	121,500,000	186,547,000
08	工業支出	413,467,000	1,200,000	414,667,000
09	交通支出	1,166,960,000	35,224,000	1,202,184,000
10	其他經濟服務支出	96,102,000	111,531,000	207,633,000
11	福利服務支出	22,744,000	13,980,000	36,724,000
12	國民就業支出	350,000	70,000	420,000
13	醫療保健支出	444,000	713,000	1,157,000
14	社區發展支出	250,000	-	250,000
15	環境保護支出	309,194,000	5,572,000	314,766,000
16	警政支出	49,756,000	-	49,756,000
17	其他支出	186,000,000	-7,977,923	178,022,077
	資本門合計	3,000,132,000	435,742,077	3,435,874,077
	經資門總計	18,498,121,000	-	18,498,121,000

總決算

決算提要表

105年度

單位：新臺幣元

決 算 數				比較增減數	說 明
實 現 數	應 付 數	保 留 數	合 計		
1,286,698	-	-	1,286,698	-309,302	
9,149,401	-	1,860,127	11,009,528	-170,472	
146,284,756	-	69,062,402	215,347,158	-4,084,842	
6,793,849	-	787,000	7,580,849	-469,151	
476,668,992	-	-	476,668,992	-8	
18,016,799	-	100,899,028	118,915,827	-7,905,173	
19,900,088	-	165,173,243	185,073,331	-1,473,669	
219,767,977	-	163,466,482	383,234,459	-31,432,541	
322,632,020	-	794,155,425	1,116,787,445	-85,396,555	
85,203,690	-	118,370,359	203,574,049	-4,058,951	
29,686,900	-	3,452,000	33,138,900	-3,585,100	
410,716	-	-	410,716	-9,284	
960,698	-	-	960,698	-196,302	
-	-	-	-	-250,000	
244,698,572	99,892	62,433,872	307,232,336	-7,533,664	
22,547,635	-	22,677,279	45,224,914	-4,531,086	
4,286,408	-	21,935,161	26,221,569	-151,800,508	
1,608,295,199	99,892	1,524,272,378	3,132,667,469	-303,206,608	
15,478,997,052	153,198	1,784,844,883	17,263,995,133	-1,234,125,867	

新竹市
歲出政事

中華民國

經常門

科 目			預 算 數			
款	項	目	名 稱	本 年 度 預 算 數	預 算 增 減 數	合 計
01			31000000000	182,290,000	-	182,290,000
	001		政權行使支出			
			31010100000	182,290,000	-	182,290,000
			新竹市議會			
		01	31010100100	72,060,000	-	72,060,000
			一般行政			
		02	31010100200	108,590,000	-	108,590,000
			議事業務			
		03	31010107900	1,640,000	-	1,640,000
			第一預備金			
02			32000000000	285,741,000	2,528,000	288,269,000
	001		行政支出			
			32020300000	285,741,000	2,528,000	288,269,000
			新竹市政府			
		01	32020300100	181,667,000	1,837,000	183,504,000
			一般行政			
		02	32020300200	30,775,000	-	30,775,000
			主計業務			
		03	32020300300	26,576,000	1,488,000	28,064,000
			人事業務			
		04	32020300400	645,000	-	645,000
			公務人員訓練業務			
		05	32020300500	13,427,000	-	13,427,000
			政風業務			
		06	32020300600	32,651,000	-797,000	31,854,000
			施政計畫綜合業務			
03			33000000000	1,075,333,000	6,265,000	1,081,598,000
	001		民政支出			
			33020300000	224,796,000	3,240,000	228,036,000
			新竹市政府			
		01	33020300200	163,610,000	3,240,000	166,850,000
			民政業務			
		02	33020300400	19,350,000	-	19,350,000
			役政業務			
		03	33020300500	41,836,000	-	41,836,000
			地政業務			
	002		33030500000	127,909,000	186,000	128,095,000
			新竹市東區區公所			
		01	33030500100	67,276,000	-	67,276,000
			一般行政			
		02	33030500300	60,633,000	186,000	60,819,000
			區公所業務			
	003		33030510000	105,973,000	158,000	106,131,000
			新竹市北區區公所			
		01	33030510100	56,536,000	-	56,536,000
			一般行政			
		02	33030510300	49,437,000	158,000	49,595,000
			區公所業務			

總決算 別決算表

105年度

單位：新臺幣元

決 算 數				比較增減數	說 明
實 現 數	應 付 數	保 留 數	合 計		
167,483,960	-	538,409	168,022,369	-14,267,631	
167,483,960	-	538,409	168,022,369	-14,267,631	
65,455,207	-	-	65,455,207	-6,604,793	
102,028,753	-	538,409	102,567,162	-6,022,838	
-	-	-	-	-1,640,000	
251,111,583	-	17,211,502	268,323,085	-19,945,915	
251,111,583	-	17,211,502	268,323,085	-19,945,915	
160,856,925	-	9,101,205	169,958,130	-13,545,870	
27,394,950	-	-	27,394,950	-3,380,050	
26,389,598	-	-	26,389,598	-1,674,402	
451,182	-	-	451,182	-193,818	
12,970,143	-	-	12,970,143	-456,857	
23,048,785	-	8,110,297	31,159,082	-694,918	
998,550,280	-	3,944,103	1,002,494,383	-79,103,617	
190,140,072	-	1,347,103	191,487,175	-36,548,825	
139,097,314	-	1,347,103	140,444,417	-26,405,583	
11,510,229	-	-	11,510,229	-7,839,771	
39,532,529	-	-	39,532,529	-2,303,471	
124,272,052	-	-	124,272,052	-3,822,948	
65,350,422	-	-	65,350,422	-1,925,578	
58,921,630	-	-	58,921,630	-1,897,370	
103,023,744	-	-	103,023,744	-3,107,256	
54,989,377	-	-	54,989,377	-1,546,623	
48,034,367	-	-	48,034,367	-1,560,633	

新竹市 歲出政事

中華民國

經常門

科 目				預 算 數		
款	項	目	名 稱	本 年 度 預 算 數	預 算 增 減 數	合 計
	004		33030520000 新竹市香山區公所	69,033,000	84,000	69,117,000
		01	33030520100 一般行政	43,557,000	-	43,557,000
		02	33030520300 區公所業務	25,476,000	84,000	25,560,000
	005		33030550000 新竹市東區戶政事務所	42,768,000	-	42,768,000
		01	33030550100 一般行政	40,699,000	-	40,699,000
		02	33030550200 民政業務	2,069,000	-	2,069,000
	006		33030560000 新竹市北區戶政事務所	34,873,000	-	34,873,000
		01	33030560100 一般行政	33,767,000	-	33,767,000
		02	33030560200 民政業務	1,106,000	-	1,106,000
	007		33030570000 新竹市香山戶政事務所	16,515,000	-	16,515,000
		01	33030570100 一般行政	15,901,000	-	15,901,000
		02	33030570200 民政業務	614,000	-	614,000
	008		33040600000 新竹市地政事務所	104,381,000	-	104,381,000
		01	33040600100 一般行政	85,640,000	-	85,640,000
		02	33040600500 地政業務	18,741,000	-	18,741,000
	009		33100850000 新竹市消防局	349,085,000	2,597,000	351,682,000
		01	33100850100 一般行政	314,174,000	-	314,174,000
		02	33100850600 消防業務	34,911,000	2,597,000	37,508,000
04			34000000000 財務支出	242,058,000	-	242,058,000
	001		34020300000 新竹市政府	62,404,000	-	62,404,000
		01	34020300200 財政及公產業務	62,404,000	-	62,404,000
	002		34050700000 新竹市稅務局	179,654,000	-	179,654,000
		01	34050700100 一般行政	46,398,000	-	46,398,000
		02	34050700300 稅捐稽徵業務	133,256,000	-	133,256,000

總決算 別決算表

105年度

單位：新臺幣元

決 算 數				比較增減數	說 明
實 現 數	應 付 數	保 留 數	合 計		
66,497,248	-	-	66,497,248	-2,619,752	
41,749,785	-	-	41,749,785	-1,807,215	
24,747,463	-	-	24,747,463	-812,537	
40,515,740	-	-	40,515,740	-2,252,260	
38,627,582	-	-	38,627,582	-2,071,418	
1,888,158	-	-	1,888,158	-180,842	
32,707,062	-	-	32,707,062	-2,165,938	
31,697,107	-	-	31,697,107	-2,069,893	
1,009,955	-	-	1,009,955	-96,045	
15,387,736	-	-	15,387,736	-1,127,264	
14,821,163	-	-	14,821,163	-1,079,837	
566,573	-	-	566,573	-47,427	
98,151,302	-	-	98,151,302	-6,229,698	
81,498,346	-	-	81,498,346	-4,141,654	
16,652,956	-	-	16,652,956	-2,088,044	
327,855,324	-	2,597,000	330,452,324	-21,229,676	
294,548,727	-	-	294,548,727	-19,625,273	
33,306,597	-	2,597,000	35,903,597	-1,604,403	
222,791,083	-	-	222,791,083	-19,266,917	
56,603,638	-	-	56,603,638	-5,800,362	
56,603,638	-	-	56,603,638	-5,800,362	
166,187,445	-	-	166,187,445	-13,466,555	
41,139,671	-	-	41,139,671	-5,258,329	
125,047,774	-	-	125,047,774	-8,208,226	

新竹市
歲出政事

中華民國

經常門

科 目			預 算 數			
款	項	目	名 稱	本 年 度 預 算 數	預 算 增 減 數	合 計
05			51000000000	4,929,358,000	58,613,000	4,987,971,000
	001		教育支出			
			51020300000	4,929,358,000	58,613,000	4,987,971,000
			新竹市政府			
		01	51020300100	4,929,358,000	58,613,000	4,987,971,000
			新竹市地方教育發展基金			
06			53000000000	258,408,000	35,511,000	293,919,000
	001		文化支出			
			53020300000	1,731,000	105,000	1,836,000
			新竹市政府			
		01	53020300200	1,731,000	105,000	1,836,000
			禮俗文獻			
	002		53066200000	34,533,000	6,000	34,539,000
			新竹市立體育場			
		01	53066200100	6,044,000	6,000	6,050,000
			一般行政			
		02	53066200500	28,489,000	-	28,489,000
			體育場管理			
	003		53071060000	198,516,000	35,400,000	233,916,000
			新竹市文化局			
		01	53071060100	67,301,000	400,000	67,701,000
			一般行政			
		02	53071060400	131,215,000	35,000,000	166,215,000
			文教活動			
	004		53086000000	23,628,000	-	23,628,000
			新竹市立動物園			
		01	53086000100	11,927,000	-	11,927,000
			一般行政			
		02	53086000300	11,701,000	-	11,701,000
			動物園管理			
07			58000000000	53,420,000	14,410,000	67,830,000
	001		農業支出			
			58020300000	36,587,000	10,201,000	46,788,000
			新竹市政府			
		01	58020300100	16,328,000	3,701,000	20,029,000
			農業管理與輔導業務			
		02	58020300200	9,615,000	200,000	9,815,000
			水產業務			
		03	58020300300	8,135,000	6,300,000	14,435,000
			水土保持			
		04	58020300400	2,509,000	-	2,509,000
			水利行政			
	002		58086100000	16,833,000	4,209,000	21,042,000
			新竹市動物保護及防疫所			
		01	58086100500	16,833,000	4,209,000	21,042,000
			動物保護及防疫			
08			59000000000	123,122,000	20,481,000	143,603,000
			工業支出			

總決算 別決算表

105年度

單位：新臺幣元

決 算 數				比較增減數	說 明
實 現 數	應 付 數	保 留 數	合 計		
4,970,565,310	-	-	4,970,565,310	-17,405,690	
4,970,565,310	-	-	4,970,565,310	-17,405,690	
4,970,565,310	-	-	4,970,565,310	-17,405,690	
264,086,694	-	6,279,568	270,366,262	-23,552,738	
1,677,024	-	84,000	1,761,024	-74,976	
1,677,024	-	84,000	1,761,024	-74,976	
31,585,500	-	-	31,585,500	-2,953,500	
5,693,859	-	-	5,693,859	-356,141	
25,891,641	-	-	25,891,641	-2,597,359	
209,258,580	-	6,195,568	215,454,148	-18,461,852	
61,097,764	-	641,568	61,739,332	-5,961,668	
148,160,816	-	5,554,000	153,714,816	-12,500,184	
21,565,590	-	-	21,565,590	-2,062,410	
10,299,973	-	-	10,299,973	-1,627,027	
11,265,617	-	-	11,265,617	-435,383	
50,461,983	-	5,001,369	55,463,352	-12,366,648	
35,219,305	-	5,001,369	40,220,674	-6,567,326	
16,090,749	-	1,491,396	17,582,145	-2,446,855	
7,813,235	-	904,255	8,717,490	-1,097,510	
9,804,467	-	2,025,718	11,830,185	-2,604,815	
1,510,854	-	580,000	2,090,854	-418,146	
15,242,678	-	-	15,242,678	-5,799,322	
15,242,678	-	-	15,242,678	-5,799,322	
69,002,841	-	41,160,259	110,163,100	-33,439,900	

新竹市
歲出政事

中華民國

經常門

科 目			預 算 數			
款	項	目	名 稱	本 年 度 預 算 數	預 算 增 減 數	合 計
	001		59020300000 新竹市政府	123,122,000	20,481,000	143,603,000
		01	59020300100 建管行政	72,232,000	20,481,000	92,713,000
		02	59020300300 新竹市都市開發暨更新基金	50,890,000	-	50,890,000
09			60000000000	111,948,000	24,988,000	136,936,000
			交通支出			
	001		60020300000 新竹市政府	111,948,000	24,988,000	136,936,000
		01	60020300100 土木工程勘測	15,762,000	-	15,762,000
		02	60020300200 道路養護	33,382,000	-	33,382,000
		03	60020300300 交通管理業務	62,594,000	24,988,000	87,582,000
		04	60020300400 道路橋樑工程	210,000	-	210,000
10			61000000000	199,011,000	21,712,000	220,723,000
			其他經濟服務支出			
	001		61020300000 新竹市政府	199,011,000	21,712,000	220,723,000
		01	61020300100 觀光與公用事業管理	43,379,000	14,358,000	57,737,000
		02	61020300200 工商業與度量衡管理	45,421,000	6,754,000	52,175,000
		03	61020300300 市場管理	37,313,000	600,000	37,913,000
		04	61020300400 公園與路燈管理	72,898,000	-	72,898,000
11			66000000000	67,150,000	2,470,000	69,620,000
			社會保險支出			
	001		66020300000 新竹市政府	67,150,000	2,470,000	69,620,000
		01	66020300200 農民保險	12,600,000	-	12,600,000
		02	66020300300 社會保險	54,550,000	2,470,000	57,020,000
12			67000000000	136,223,000	1,405,000	137,628,000
			社會救助支出			
	001		67020300000 新竹市政府	136,223,000	1,405,000	137,628,000
		01	67020300100 社會救濟	136,223,000	1,405,000	137,628,000
13			68000000000	1,800,263,000	20,517,000	1,820,780,000
			福利服務支出			
	001		68020300000 新竹市政府	1,734,341,000	20,517,000	1,754,858,000

總決算 別決算表

105年度

單位：新臺幣元

決 算 數				比較增減數	說 明
實 現 數	應 付 數	保 留 數	合 計		
69,002,841	-	41,160,259	110,163,100	-33,439,900	
55,225,101	-	22,393,482	77,618,583	-15,094,417	
13,777,740	-	18,766,777	32,544,517	-18,345,483	
94,217,878	-	19,455,230	113,673,108	-23,262,892	
94,217,878	-	19,455,230	113,673,108	-23,262,892	
13,338,121	-	-	13,338,121	-2,423,879	
29,282,981	-	550,770	29,833,751	-3,548,249	
51,413,890	-	18,904,460	70,318,350	-17,263,650	
182,886	-	-	182,886	-27,114	
164,133,471	-	39,462,348	203,595,819	-17,127,181	
164,133,471	-	39,462,348	203,595,819	-17,127,181	
38,279,962	-	12,901,400	51,181,362	-6,555,638	
34,588,348	-	14,858,501	49,446,849	-2,728,151	
34,119,186	-	1,140,000	35,259,186	-2,653,814	
57,145,975	-	10,562,447	67,708,422	-5,189,578	
66,298,654	-	-	66,298,654	-3,321,346	
66,298,654	-	-	66,298,654	-3,321,346	
10,776,653	-	-	10,776,653	-1,823,347	
55,522,001	-	-	55,522,001	-1,497,999	
106,759,134	-	-	106,759,134	-30,868,866	
106,759,134	-	-	106,759,134	-30,868,866	
106,759,134	-	-	106,759,134	-30,868,866	
1,748,899,078	-	21,244,664	1,770,143,742	-50,636,258	
1,687,033,705	-	21,244,664	1,708,278,369	-46,579,631	

新竹市
歲出政事

中華民國

經常門

科 目				預 算 數			
款	項	目	名 稱	本 年 度 預 算 數	預 算 增 減 數	合 計	
14	002	01	68020300200 社會福利	1,734,341,000	20,517,000	1,754,858,000	
			68030650000 新竹市殯葬管理所	65,922,000	-	65,922,000	
		01	68030650100 一般行政	19,799,000	-	19,799,000	
		02	68030650300 殯葬管理	46,123,000	-	46,123,000	
			69000000000 國民就業支出	59,024,000	-70,000	58,954,000	
		001	69020300000 新竹市政府	59,024,000	-70,000	58,954,000	
			01	69020300100 勞資關係與福利	40,053,000	-70,000	39,983,000
			02	69020300200 職訓及就業輔導	18,971,000	-	18,971,000
	15	001		70000000000 醫療保健支出	186,451,000	11,903,000	198,354,000
				70110900000 新竹市衛生局	186,451,000	11,903,000	198,354,000
			01	70110900100 一般行政	47,919,000	3,000,000	50,919,000
			02	70110900200 衛生業務	95,961,000	8,555,000	104,516,000
16	001		03	70110900300 衛生所業務	42,571,000	348,000	42,919,000
			72000000000 社區發展支出	37,885,000	-	37,885,000	
			01	72020300000 新竹市政府	37,885,000	-	37,885,000
17	001		01	72020300100 社政業務	37,885,000	-	37,885,000
			73000000000 環境保護支出	864,193,000	26,287,000	890,480,000	
			01	73020300000 新竹市政府	73,218,000	-915,000	72,303,000
			01	73020300300 下水道業務	73,218,000	-915,000	72,303,000
18	002		01	73121000000 新竹市環境保護局	790,975,000	27,202,000	818,177,000
			01	73121000100 一般行政	312,531,000	-	312,531,000
			02	73121000200 環保業務	478,444,000	27,202,000	505,646,000
			75000000000 退休撫卹給付支出	2,257,792,000	-	2,257,792,000	
	001	75020300000 新竹市政府	1,547,201,000	-	1,547,201,000		

總決算 別決算表

105年度

單位：新臺幣元

決 算 數				比較增減數	說 明
實 現 數	應 付 數	保 留 數	合 計		
1,687,033,705	-	21,244,664	1,708,278,369	-46,579,631	
61,865,373	-	-	61,865,373	-4,056,627	
18,566,498	-	-	18,566,498	-1,232,502	
43,298,875	-	-	43,298,875	-2,824,125	
49,755,243	-	805,100	50,560,343	-8,393,657	
49,755,243	-	805,100	50,560,343	-8,393,657	
33,170,280	-	805,100	33,975,380	-6,007,620	
16,584,963	-	-	16,584,963	-2,386,037	
158,906,059	3,600	18,770,715	177,680,374	-20,673,626	
158,906,059	3,600	18,770,715	177,680,374	-20,673,626	
46,430,869	3,600	620,945	47,055,414	-3,863,586	
76,190,724	-	18,149,770	94,340,494	-10,175,506	
36,284,466	-	-	36,284,466	-6,634,534	
31,773,263	-	150,000	31,923,263	-5,961,737	
31,773,263	-	150,000	31,923,263	-5,961,737	
31,773,263	-	150,000	31,923,263	-5,961,737	
760,975,099	49,706	77,778,110	838,802,915	-51,677,085	
47,894,165	-	20,911,283	68,805,448	-3,497,552	
47,894,165	-	20,911,283	68,805,448	-3,497,552	
713,080,934	49,706	56,866,827	769,997,467	-48,179,533	
304,420,167	-	-	304,420,167	-8,110,833	
408,660,767	49,706	56,866,827	465,577,300	-40,068,700	
2,209,359,196	-	-	2,209,359,196	-48,432,804	
1,547,201,000	-	-	1,547,201,000	-	

新竹市
歲出政事

中華民國

經常門

科 目			預 算 數			
款	項	目	名 稱	本 年 度 預 算 數	預 算 增 減 數	合 計
		01	75020300100 新竹市地方教育發展基金	1,547,201,000	-	1,547,201,000
	002		75700020000 公務人員退休給付	679,560,000	-	679,560,000
		01	75700020200 公務人員退休給付	679,560,000	-	679,560,000
	003		75700030000 公務人員撫卹給付	29,031,000	-	29,031,000
		01	75700030300 公務人員撫卹給付	29,031,000	-	29,031,000
	004		75700050000 公務人員因公致殘廢死亡慰問金	2,000,000	-	2,000,000
		01	75700050400 公務人員因公致殘廢死亡慰問金	2,000,000	-	2,000,000
19			77000000000 警政支出	1,413,419,000	-	1,413,419,000
	001		77090800000 新竹市警察局	1,413,419,000	-	1,413,419,000
		01	77090800100 一般行政	1,282,716,000	-	1,282,716,000
		02	77090800200 警政業務	130,703,000	-	130,703,000
20			79000000000 債務付息支出	210,000,000	-	210,000,000
	001		79020300000 新竹市政府	210,000,000	-	210,000,000
		01	79020300100 債務付息	210,000,000	-	210,000,000
21			89000000000 其他支出	164,900,000	-7,327,077	157,572,923
	001		89020300000 新竹市政府	79,900,000	-15,305,000	64,595,000
		01	89020300100 新竹市地方教育發展基金	62,000,000	-	62,000,000
		03	89020300400 賠償準備金	1,000,000	-	1,000,000
		04	89020307900 第一預備金	16,900,000	-15,305,000	1,595,000
	002		89700040000 公務人員各項補助	55,000,000	-	55,000,000
		01	89700040200 公務人員各項補助	55,000,000	-	55,000,000
	003		89700060000 災害準備金	-	7,977,923	7,977,923
		01	89700060300 災害準備金	-	7,977,923	7,977,923
	004		89700070000 各類員工待遇準備	30,000,000	-	30,000,000

總決算

別決算表

105年度

單位：新臺幣元

決 算 數				比較增減數	說 明
實 現 數	應 付 數	保 留 數	合 計		
1,547,201,000	-	-	1,547,201,000	-	
634,395,330	-	-	634,395,330	-45,164,670	
634,395,330	-	-	634,395,330	-45,164,670	
27,762,866	-	-	27,762,866	-1,268,134	
27,762,866	-	-	27,762,866	-1,268,134	
-	-	-	-	-2,000,000	
-	-	-	-	-2,000,000	
1,254,653,504	-	8,538,495	1,263,191,999	-150,227,001	
1,254,653,504	-	8,538,495	1,263,191,999	-150,227,001	
1,146,680,643	-	3,629,968	1,150,310,611	-132,405,389	
107,972,861	-	4,908,527	112,881,388	-17,821,612	
118,360,963	-	-	118,360,963	-91,639,037	
118,360,963	-	-	118,360,963	-91,639,037	
118,360,963	-	-	118,360,963	-91,639,037	
112,556,577	-	232,633	112,789,210	-44,783,713	
62,183,243	-	-	62,183,243	-2,411,757	
62,000,000	-	-	62,000,000	-	
183,243	-	-	183,243	-816,757	
-	-	-	-	-1,595,000	
42,628,044	-	-	42,628,044	-12,371,956	
42,628,044	-	-	42,628,044	-12,371,956	
7,745,290	-	232,633	7,977,923	-	
7,745,290	-	232,633	7,977,923	-	
-	-	-	-	-30,000,000	

新竹市
歲出政事

中華民國

經常門

科 目				預 算 數		
款	項	目	名 稱	本 年 度 預 算 數	預 算 增 減 數	合 計
22	001	01	89700070500 各類員工待遇準備	30,000,000	-	30,000,000
			90000000000 第二預備金	840,000,000	-675,435,000	164,565,000
			90809980000 第二預備金	840,000,000	-675,435,000	164,565,000
		01	90809980100 第二預備金	840,000,000	-675,435,000	164,565,000
經常門總計				15,497,989,000	-435,742,077	15,062,246,923

總決算

別決算表

105年度

單位：新臺幣元

決 算 數				比 較 增 減 數	說 明
實 現 數	應 付 數	保 留 數	合 計		
-	-	-	-	-30,000,000	
-	-	-	-	-164,565,000	
-	-	-	-	-164,565,000	
-	-	-	-	-164,565,000	
13,870,701,853	53,306	260,572,505	14,131,327,664	-930,919,259	

新竹市
歲出政事

中華民國

資本門

科 目			預 算 數			
款	項	目	名 稱	本 年 度 預 算 數	預 算 增 減 數	合 計
01			3100000000 政權行使支出	1,596,000	-	1,596,000
	001		3101010000 新竹市議會	1,596,000	-	1,596,000
		01	3101010010 一般行政	1,596,000	-	1,596,000
02			3200000000 行政支出	7,795,000	3,385,000	11,180,000
	001		3202030000 新竹市政府	7,795,000	3,385,000	11,180,000
		01	3202030010 一般行政	2,180,000	2,588,000	4,768,000
		02	3202030030 人事業務	100,000	-	100,000
		03	3202030050 政風業務	25,000	-	25,000
		04	3202030060 施政計畫綜合業務	5,490,000	797,000	6,287,000
03			3300000000 民政支出	215,432,000	4,000,000	219,432,000
	001		3302030000 新竹市政府	116,290,000	4,000,000	120,290,000
		01	3302030020 民政業務	114,000,000	4,000,000	118,000,000
		02	3302030040 役政業務	2,000,000	-	2,000,000
		03	3302030050 地政業務	290,000	-	290,000
	002		3303050000 新竹市東區區公所	5,658,000	-	5,658,000
		01	3303050010 一般行政	658,000	-	658,000
		02	3303050030 區公所業務	5,000,000	-	5,000,000
	003		3303051000 新竹市北區區公所	5,111,000	-	5,111,000
		01	3303051010 一般行政	111,000	-	111,000
		02	3303051030 區公所業務	5,000,000	-	5,000,000
	004		3303052000 新竹市香山區公所	5,125,000	-	5,125,000
		01	3303052030 區公所業務	5,125,000	-	5,125,000
	005		3303055000 新竹市東區戶政事務所	389,000	-	389,000
		01	3303055020 民政業務	389,000	-	389,000

總決算

別決算表

105年度

單位：新臺幣元

決 算 數				比較增減數	說 明
實 現 數	應 付 數	保 留 數	合 計		
1,286,698	-	-	1,286,698	-309,302	
1,286,698	-	-	1,286,698	-309,302	
1,286,698	-	-	1,286,698	-309,302	
9,149,401	-	1,860,127	11,009,528	-170,472	
9,149,401	-	1,860,127	11,009,528	-170,472	
2,874,277	-	1,729,127	4,603,404	-164,596	
97,108	-	-	97,108	-2,892	
25,000	-	-	25,000	-	
6,153,016	-	131,000	6,284,016	-2,984	
146,284,756	-	69,062,402	215,347,158	-4,084,842	
49,247,522	-	68,358,767	117,606,289	-2,683,711	
47,318,626	-	68,358,767	115,677,393	-2,322,607	
1,642,696	-	-	1,642,696	-357,304	
286,200	-	-	286,200	-3,800	
5,617,081	-	-	5,617,081	-40,919	
630,542	-	-	630,542	-27,458	
4,986,539	-	-	4,986,539	-13,461	
4,520,352	-	434,135	4,954,487	-156,513	
108,258	-	-	108,258	-2,742	
4,412,094	-	434,135	4,846,229	-153,771	
5,063,346	-	-	5,063,346	-61,654	
5,063,346	-	-	5,063,346	-61,654	
242,015	-	-	242,015	-146,985	
242,015	-	-	242,015	-146,985	

新竹市
歲出政事

中華民國

資本門

科 目				預 算 數		
款	項	目	名 稱	本 年 度 預 算 數	預 算 增 減 數	合 計
	006		33030560000 新竹市北區戶政事務所	450,000	-	450,000
		01	33030560200 民政業務	450,000	-	450,000
	007		33030570000 新竹市香山戶政事務所	56,000	-	56,000
		01	33030570200 民政業務	56,000	-	56,000
	008		33040600000 新竹市地政事務所	8,771,000	-	8,771,000
		01	33040600100 一般行政	1,810,000	-	1,810,000
		02	33040600500 地政業務	6,961,000	-	6,961,000
	009		33100850000 新竹市消防局	73,582,000	-	73,582,000
		01	33100850100 一般行政	55,720,000	-	55,720,000
		02	33100850600 消防業務	17,862,000	-	17,862,000
04			34000000000 財務支出	8,050,000	-	8,050,000
	001		34020300000 新竹市政府	610,000	-	610,000
		01	34020300200 財政及公產業務	610,000	-	610,000
	002		34050700000 新竹市稅務局	7,440,000	-	7,440,000
		01	34050700100 一般行政	793,000	-	793,000
		02	34050700300 稅捐稽徵業務	6,647,000	-	6,647,000
05			51000000000 教育支出	386,451,000	90,218,000	476,669,000
	001		51020300000 新竹市政府	386,451,000	90,218,000	476,669,000
		01	51020300100 新竹市地方教育發展基金	386,451,000	90,218,000	476,669,000
06			53000000000 文化支出	70,494,000	56,327,000	126,821,000
	001		53020300000 新竹市政府	-	7,500,000	7,500,000
		01	53020300200 禮俗文獻	-	7,500,000	7,500,000
	002		53066200000 新竹市立體育場	149,000	-	149,000
		01	53066200500 體育場管理	149,000	-	149,000

總決算

別決算表

105年度

單位：新臺幣元

決 算 數				比較增減數	說 明
實 現 數	應 付 數	保 留 數	合 計		
367,837	-	-	367,837	-82,163	
367,837	-	-	367,837	-82,163	
29,189	-	-	29,189	-26,811	
29,189	-	-	29,189	-26,811	
8,387,024	-	-	8,387,024	-383,976	
1,575,713	-	-	1,575,713	-234,287	
6,811,311	-	-	6,811,311	-149,689	
72,810,390	-	269,500	73,079,890	-502,110	
55,516,496	-	-	55,516,496	-203,504	
17,293,894	-	269,500	17,563,394	-298,606	
6,793,849	-	787,000	7,580,849	-469,151	
246,226	-	-	246,226	-363,774	
246,226	-	-	246,226	-363,774	
6,547,623	-	787,000	7,334,623	-105,377	
729,401	-	-	729,401	-63,599	
5,818,222	-	787,000	6,605,222	-41,778	
476,668,992	-	-	476,668,992	-8	
476,668,992	-	-	476,668,992	-8	
476,668,992	-	-	476,668,992	-8	
18,016,799	-	100,899,028	118,915,827	-7,905,173	
-	-	7,500,000	7,500,000	-	
-	-	7,500,000	7,500,000	-	
145,260	-	-	145,260	-3,740	
145,260	-	-	145,260	-3,740	

新竹市
歲出政事

中華民國

資本門

科 目				預 算 數		
款	項	目	名 稱	本 年 度 預 算 數	預 算 增 減 數	合 計
	003		53071060000 新竹市文化局	58,345,000	48,827,000	107,172,000
		01	53071060100 一般行政	3,750,000	500,000	4,250,000
		02	53071060400 文教活動	54,595,000	48,327,000	102,922,000
	004		53086000000 新竹市立動物園	12,000,000	-	12,000,000
		01	53086000300 動物園管理	12,000,000	-	12,000,000
07			58000000000 農業支出	65,047,000	121,500,000	186,547,000
	001		58020300000 新竹市政府	63,107,000	120,955,000	184,062,000
		01	58020300100 農業管理與輔導業務	1,200,000	-	1,200,000
		02	58020300200 水產業務	30,000,000	88,950,000	118,950,000
		03	58020300300 水土保持	-	12,145,000	12,145,000
		04	58020300400 水利行政	31,907,000	19,860,000	51,767,000
	002		58086100000 新竹市動物保護及防疫所	1,940,000	545,000	2,485,000
		01	58086100500 動物保護及防疫	1,940,000	545,000	2,485,000
08			59000000000 工業支出	413,467,000	1,200,000	414,667,000
	001		59020300000 新竹市政府	413,467,000	1,200,000	414,667,000
		01	59020300100 建管行政	90,000	-	90,000
		02	59020300200 其他公共工程	220,047,000	1,200,000	221,247,000
		03	59020300300 新竹市都市開發暨更新基金	193,330,000	-	193,330,000
09			60000000000 交通支出	1,166,960,000	35,224,000	1,202,184,000
	001		60020300000 新竹市政府	1,166,960,000	35,224,000	1,202,184,000
		01	60020300200 道路養護	138,460,000	5,810,000	144,270,000
		02	60020300300 交通管理業務	17,500,000	11,631,000	29,131,000
		03	60020300400 道路橋樑工程	1,011,000,000	17,783,000	1,028,783,000
10			61000000000 其他經濟服務支出	96,102,000	111,531,000	207,633,000

總決算 別決算表

105年度

單位：新臺幣元

決 算 數				比較增減數	說 明
實 現 數	應 付 數	保 留 數	合 計		
17,871,539	-	81,399,028	99,270,567	-7,901,433	
3,608,307	-	-	3,608,307	-641,693	
14,263,232	-	81,399,028	95,662,260	-7,259,740	
-	-	12,000,000	12,000,000	-	
-	-	12,000,000	12,000,000	-	
19,900,088	-	165,173,243	185,073,331	-1,473,669	
18,107,233	-	165,173,243	183,280,476	-781,524	
1,196,666	-	-	1,196,666	-3,334	
2,699,633	-	116,250,367	118,950,000	-	
615,337	-	11,519,367	12,134,704	-10,296	
13,595,597	-	37,403,509	50,999,106	-767,894	
1,792,855	-	-	1,792,855	-692,145	
1,792,855	-	-	1,792,855	-692,145	
219,767,977	-	163,466,482	383,234,459	-31,432,541	
219,767,977	-	163,466,482	383,234,459	-31,432,541	
76,997	-	-	76,997	-13,003	
84,276,752	-	112,434,202	196,710,954	-24,536,046	
135,414,228	-	51,032,280	186,446,508	-6,883,492	
322,632,020	-	794,155,425	1,116,787,445	-85,396,555	
322,632,020	-	794,155,425	1,116,787,445	-85,396,555	
124,095,904	-	14,607,002	138,702,906	-5,567,094	
13,126,415	-	12,684,262	25,810,677	-3,320,323	
185,409,701	-	766,864,161	952,273,862	-76,509,138	
85,203,690	-	118,370,359	203,574,049	-4,058,951	

新竹市
歲出政事

中華民國

資本門

科 目			預 算 數			
款	項	目	名 稱	本 年 度 預 算 數	預 算 增 減 數	合 計
	001		61020300000 新竹市政府	96,102,000	111,531,000	207,633,000
		01	61020300100 觀光與公用事業管理	33,500,000	30,150,000	63,650,000
		02	61020300200 工商業與度量衡管理	216,000	-	216,000
		03	61020300300 市場管理	18,800,000	-	18,800,000
		04	61020300400 公園與路燈管理	43,586,000	81,381,000	124,967,000
11			68000000000 福利服務支出	22,744,000	13,980,000	36,724,000
	001		68020300000 新竹市政府	7,394,000	13,980,000	21,374,000
		01	68020300200 社會福利	7,394,000	13,980,000	21,374,000
	002		68030650000 新竹市殯葬管理所	15,350,000	-	15,350,000
		01	68030650300 殯葬管理	15,350,000	-	15,350,000
12			69000000000 國民就業支出	350,000	70,000	420,000
	001		69020300000 新竹市政府	350,000	70,000	420,000
		01	69020300100 勞資關係與福利	350,000	70,000	420,000
13			70000000000 醫療保健支出	444,000	713,000	1,157,000
	001		70110900000 新竹市衛生局	444,000	713,000	1,157,000
		01	70110900200 衛生業務	444,000	713,000	1,157,000
14			72000000000 社區發展支出	250,000	-	250,000
	001		72020300000 新竹市政府	250,000	-	250,000
		01	72020300100 社政業務	250,000	-	250,000
15			73000000000 環境保護支出	309,194,000	5,572,000	314,766,000
	001		73020300000 新竹市政府	281,999,000	915,000	282,914,000
		01	73020300300 下水道業務	281,999,000	915,000	282,914,000
	002		73121000000 新竹市環境保護局	27,195,000	4,657,000	31,852,000
		01	73121000100 一般行政	220,000	-	220,000

總決算 別決算表

105年度

單位：新臺幣元

決 算 數				比較增減數	說 明
實 現 數	應 付 數	保 留 數	合 計		
85,203,690	-	118,370,359	203,574,049	-4,058,951	
22,215,383	-	40,149,954	62,365,337	-1,284,663	
214,100	-	-	214,100	-1,900	
271,733	-	17,085,115	17,356,848	-1,443,152	
62,502,474	-	61,135,290	123,637,764	-1,329,236	
29,686,900	-	3,452,000	33,138,900	-3,585,100	
14,604,622	-	3,452,000	18,056,622	-3,317,378	
14,604,622	-	3,452,000	18,056,622	-3,317,378	
15,082,278	-	-	15,082,278	-267,722	
15,082,278	-	-	15,082,278	-267,722	
410,716	-	-	410,716	-9,284	
410,716	-	-	410,716	-9,284	
410,716	-	-	410,716	-9,284	
960,698	-	-	960,698	-196,302	
960,698	-	-	960,698	-196,302	
960,698	-	-	960,698	-196,302	
-	-	-	-	-250,000	
-	-	-	-	-250,000	
-	-	-	-	-250,000	
244,698,572	99,892	62,433,872	307,232,336	-7,533,664	
218,847,183	-	57,288,021	276,135,204	-6,778,796	
218,847,183	-	57,288,021	276,135,204	-6,778,796	
25,851,389	99,892	5,145,851	31,097,132	-754,868	
217,347	-	-	217,347	-2,653	

新竹市
歲出政事

中華民國

資本門

科 目				預 算 數		
款	項	目	名 稱	本 年 度 預 算 數	預 算 增 減 數	合 計
16	001	02	73121000200 環保業務	26,975,000	4,657,000	31,632,000
			77000000000 警政支出	49,756,000	-	49,756,000
			77090800000 新竹市警察局	49,756,000	-	49,756,000
		01	77090800100 一般行政	11,250,000	-	11,250,000
		02	77090800200 警政業務	27,400,000	-	27,400,000
		03	77090807000 一般建築及設備	11,106,000	-	11,106,000
17	002		89000000000 其他支出	186,000,000	-7,977,923	178,022,077
			89700060000 災害準備金	186,000,000	-7,977,923	178,022,077
		01	89700060300 災害準備金	186,000,000	-7,977,923	178,022,077
資本門總計				3,000,132,000	435,742,077	3,435,874,077
經資門總計				18,498,121,000	-	18,498,121,000

總決算

別決算表

105年度

單位：新臺幣元

決 算 數				比較增減數	說 明
實 現 數	應 付 數	保 留 數	合 計		
25,634,042	99,892	5,145,851	30,879,785	-752,215	
22,547,635	-	22,677,279	45,224,914	-4,531,086	
22,547,635	-	22,677,279	45,224,914	-4,531,086	
10,750,562	-	338,100	11,088,662	-161,338	
11,420,000	-	11,876,259	23,296,259	-4,103,741	
377,073	-	10,462,920	10,839,993	-266,007	
4,286,408	-	21,935,161	26,221,569	-151,800,508	
4,286,408	-	21,935,161	26,221,569	-151,800,508	
4,286,408	-	21,935,161	26,221,569	-151,800,508	
1,608,295,199	99,892	1,524,272,378	3,132,667,469	-303,206,608	
15,478,997,052	153,198	1,784,844,883	17,263,995,133	-1,234,125,867	

經常
資本
門併計

科 目				預 算 數			
款	項	目	節	名 稱	本 年 度 預 算 數	預 算 增 減 數	合 計
01				00010000000	183,886,000	-	183,886,000
	001			新竹市議會主管			
				00010100000	183,886,000	-	183,886,000
		01		新竹市議會			
				31010100100	73,656,000	-	73,656,000
				一般行政			
		01		31010100101	58,734,000	-	58,734,000
				行政管理			
		02		31010100102	14,922,000	-	14,922,000
				廳舍管理及財產保養			
		02		31010100200	108,590,000	-	108,590,000
				議事業務			
		01		31010100201	13,591,000	-	13,591,000
				業務管理			
		02		31010100202	6,151,000	-	6,151,000
				召開定期會			
		03		31010100203	2,802,000	-	2,802,000
				召開臨時會			
		04		31010100204	86,046,000	-	86,046,000
				法令研究			
		03		31010107900	1,640,000	-	1,640,000
				第一預備金			
		01		31010107901	1,640,000	-	1,640,000
				第一預備金			
02				00020000000	12,460,415,000	538,948,000	12,999,363,000
	001			新竹市政府主管			
				00020300000	12,460,415,000	538,948,000	12,999,363,000
				新竹市政府			
		01		32020300100	183,847,000	4,425,000	188,272,000
				一般行政			
		01		32020300101	151,873,000	1,837,000	153,710,000
				行政管理			
		02		32020300102	7,262,000	-	7,262,000
				文書管理			
		03		32020300103	22,672,000	2,588,000	25,260,000
				公關與新聞			
		04		32020300104	2,040,000	-	2,040,000
				法制管理與訴願審議			
		02		32020300200	30,775,000	-	30,775,000
				主計業務			
		01		32020300201	20,267,000	-	20,267,000
				主計行政			
		02		32020300202	10,508,000	-	10,508,000
				主計工作			
		03		32020300300	26,676,000	1,488,000	28,164,000
				人事業務			
		01		32020300301	17,453,000	-	17,453,000
				人事行政			
		02		32020300302	1,739,000	-	1,739,000
				組織任免			

總決算 別決算表

105年度

單位：新臺幣元

決 算 數				比較增減數	說 明
實 現 數	應 付 數	保 留 數	合 計		
168,770,658	-	538,409	169,309,067	-14,576,933	
168,770,658	-	538,409	169,309,067	-14,576,933	
66,741,905	-	-	66,741,905	-6,914,095	
55,559,817	-	-	55,559,817	-3,174,183	
11,182,088	-	-	11,182,088	-3,739,912	
102,028,753	-	538,409	102,567,162	-6,022,838	
12,214,283	-	538,409	12,752,692	-838,308	
5,829,908	-	-	5,829,908	-321,092	
2,540,904	-	-	2,540,904	-261,096	
81,443,658	-	-	81,443,658	-4,602,342	
-	-	-	-	-1,640,000	
-	-	-	-	-1,640,000	
10,964,816,074	-	1,546,457,282	12,511,273,356	-488,089,644	
10,964,816,074	-	1,546,457,282	12,511,273,356	-488,089,644	
163,731,202	-	10,830,332	174,561,534	-13,710,466	
141,248,360	-	763,000	142,011,360	-11,698,640	
7,165,457	-	-	7,165,457	-96,543	
13,399,537	-	10,067,332	23,466,869	-1,793,131	
1,917,848	-	-	1,917,848	-122,152	
27,394,950	-	-	27,394,950	-3,380,050	
18,033,719	-	-	18,033,719	-2,233,281	
9,361,231	-	-	9,361,231	-1,146,769	
26,486,706	-	-	26,486,706	-1,677,294	
16,952,481	-	-	16,952,481	-500,519	
1,566,630	-	-	1,566,630	-172,370	

經常
資本
門併計

科 目				預 算 數			
款	項	目	節	名 稱	本 年 度 預 算 數	預 算 增 減 數	合 計
			03	32020300303 考核獎懲	1,822,000	-	1,822,000
			04	32020300304 福利給與	5,662,000	1,488,000	7,150,000
		04		32020300400 公務人員訓練業務	645,000	-	645,000
			01	32020300401 公務人員訓練進修	645,000	-	645,000
			05	32020300500 政風業務	13,452,000	-	13,452,000
			01	32020300501 政風行政	12,915,000	-	12,915,000
			02	32020300502 政風預防	395,000	-	395,000
			03	32020300503 政風查處	142,000	-	142,000
		06		32020300600 施政計畫綜合業務	38,141,000	-	38,141,000
			01	32020300602 設計規劃	13,045,000	-	13,045,000
			02	32020300603 管制考核	130,000	-	130,000
			03	32020300604 行政資訊	24,966,000	-	24,966,000
		07		33020300200 民政業務	277,610,000	7,240,000	284,850,000
			01	33020300201 民政行政	25,068,000	-	25,068,000
			02	33020300202 健全基層組織	19,721,000	500,000	20,221,000
			03	33020300203 調解行政	110,533,000	4,000,000	114,533,000
			04	33020300204 國際聯誼	3,186,000	-	3,186,000
			05	33020300205 戶政工作	105,369,000	2,000,000	107,369,000
			06	33020300206 地方公職人員選舉	-	740,000	740,000
			07	33020300207 大陸事務	1,218,000	-	1,218,000
			08	33020300208 客家與原住民事務	12,515,000	-	12,515,000
		08		33020300400 役政業務	21,350,000	-	21,350,000
			01	33020300401 役政工作	14,133,000	-	14,133,000
			02	33020300403 協辦軍事及役政業務	7,217,000	-	7,217,000
		09		33020300500 地政業務	42,126,000	-	42,126,000

總決算

別決算表

105年度

單位：新臺幣元

決 算 數				比較增減數	說 明
實 現 數	應 付 數	保 留 數	合 計		
1,591,364	-	-	1,591,364	-230,636	
6,376,231	-	-	6,376,231	-773,769	
451,182	-	-	451,182	-193,818	
451,182	-	-	451,182	-193,818	
12,995,143	-	-	12,995,143	-456,857	
12,488,046	-	-	12,488,046	-426,954	
386,662	-	-	386,662	-8,338	
120,435	-	-	120,435	-21,565	
29,201,801	-	8,241,297	37,443,098	-697,902	
7,764,319	-	4,904,000	12,668,319	-376,681	
124,398	-	-	124,398	-5,602	
21,313,084	-	3,337,297	24,650,381	-315,619	
186,415,940	-	69,705,870	256,121,810	-28,728,190	
21,761,788	-	-	21,761,788	-3,306,212	
14,130,941	-	1,115,186	15,246,127	-4,974,873	
46,565,356	-	67,600,684	114,166,040	-366,960	
2,898,026	-	-	2,898,026	-287,974	
96,246,995	-	990,000	97,236,995	-10,132,005	
640,762	-	-	640,762	-99,238	
648,974	-	-	648,974	-569,026	
3,523,098	-	-	3,523,098	-8,991,902	
13,152,925	-	-	13,152,925	-8,197,075	
6,975,729	-	-	6,975,729	-7,157,271	
6,177,196	-	-	6,177,196	-1,039,804	
39,818,729	-	-	39,818,729	-2,307,271	

經常
資本 門併計

科 目				預 算 數			
款	項	目	節	名 稱	本 年 度 預 算 數	預 算 增 減 數	合 計
			01	33020300501 地政行政	27,787,000	-	27,787,000
			02	33020300502 地籍管理	10,208,000	-	10,208,000
			03	33020300503 地價工作	420,000	-	420,000
			04	33020300505 地用工作	760,000	-	760,000
			05	33020300506 地籍測量	2,951,000	-	2,951,000
		10		34020300200 財政及公產業務	63,014,000	-	63,014,000
			01	34020300201 財務行政	24,432,000	-	24,432,000
			02	34020300202 財務管理	1,410,000	-	1,410,000
			03	34020300203 金融管理	70,000	-	70,000
			04	34020300204 公有財產管理	31,683,000	-	31,683,000
			05	34020300205 庫款支付工作	2,236,000	-	2,236,000
			06	34020300206 菸酒管理	3,183,000	-	3,183,000
		11		51020300100 新竹市地方教育發展基金	5,315,809,000	148,831,000	5,464,640,000
			01	51020300101 教育業務	4,929,358,000	58,613,000	4,987,971,000
			02	51020300102 教育建築及設備	386,451,000	90,218,000	476,669,000
		12		53020300200 禮俗文獻	1,731,000	7,605,000	9,336,000
			01	53020300201 宗教禮儀	1,731,000	7,605,000	9,336,000
		13		58020300100 農業管理與輔導業務	17,528,000	3,701,000	21,229,000
			01	58020300101 農業管理	12,483,000	1,466,000	13,949,000
			02	58020300102 農會輔導	4,777,000	2,125,000	6,902,000
			03	58020300103 農產運銷	165,000	-	165,000
			04	58020300104 林務管理	103,000	110,000	213,000
		14		58020300200 水產業務	39,615,000	89,150,000	128,765,000
			01	58020300201 漁業管理與輔導	8,199,000	200,000	8,399,000
			02	58020300202 漁港管理	31,416,000	88,950,000	120,366,000

總決算

別決算表

105年度

單位：新臺幣元

決 算 數				比較增減數	說 明
實 現 數	應 付 數	保 留 數	合 計		
25,613,199	-	-	25,613,199	-2,173,801	
10,113,195	-	-	10,113,195	-94,805	
393,454	-	-	393,454	-26,546	
748,094	-	-	748,094	-11,906	
2,950,787	-	-	2,950,787	-213	
56,849,864	-	-	56,849,864	-6,164,136	
23,634,472	-	-	23,634,472	-797,528	
790,440	-	-	790,440	-619,560	
5,015	-	-	5,015	-64,985	
29,838,423	-	-	29,838,423	-1,844,577	
1,058,165	-	-	1,058,165	-1,177,835	
1,523,349	-	-	1,523,349	-1,659,651	
5,447,234,302	-	-	5,447,234,302	-17,405,698	
4,970,565,310	-	-	4,970,565,310	-17,405,690	
476,668,992	-	-	476,668,992	-8	
1,677,024	-	7,584,000	9,261,024	-74,976	
1,677,024	-	7,584,000	9,261,024	-74,976	
17,287,415	-	1,491,396	18,778,811	-2,450,189	
11,377,027	-	491,396	11,868,423	-2,080,577	
5,635,828	-	1,000,000	6,635,828	-266,172	
131,110	-	-	131,110	-33,890	
143,450	-	-	143,450	-69,550	
10,512,868	-	117,154,622	127,667,490	-1,097,510	
7,319,591	-	-	7,319,591	-1,079,409	
3,193,277	-	117,154,622	120,347,899	-18,101	

經常
資本 門併計

科 目				預 算 數			
款	項	目	節	名 稱	本 年 度 預 算 數	預 算 增 減 數	合 計
		15		58020300300 水土保持	8,135,000	18,445,000	26,580,000
			01	58020300301 水土保持生態保育	8,135,000	18,445,000	26,580,000
		16		58020300400 水利行政	34,416,000	19,860,000	54,276,000
			01	58020300401 河川管理	34,416,000	19,860,000	54,276,000
		17		59020300100 建管行政	72,322,000	20,481,000	92,803,000
			01	59020300101 發展行政	25,276,000	-	25,276,000
			02	59020300102 都市綜合規劃	2,447,000	-	2,447,000
			03	59020300103 都市計畫	256,000	-	256,000
			04	59020300104 都市設計與開發	2,509,000	9,000,000	11,509,000
			05	59020300105 違建處理	20,857,000	-	20,857,000
			06	59020300106 建築管理	10,860,000	625,000	11,485,000
			07	59020300107 使用管理	8,180,000	2,040,000	10,220,000
			08	59020300108 都市更新及住宅管理	1,937,000	8,816,000	10,753,000
		18		59020300200 其他公共工程	220,047,000	1,200,000	221,247,000
			01	59020300201 其他公共工程	220,047,000	1,200,000	221,247,000
		19		59020300300 新竹市都市開發暨更新基金	244,220,000	-	244,220,000
			01	59020300301 都市開發與更新	244,220,000	-	244,220,000
		20		60020300100 土木工程勘測	15,762,000	-	15,762,000
			01	60020300101 工務行政	13,996,000	-	13,996,000
			02	60020300102 工程施工查核	1,766,000	-	1,766,000
		21		60020300200 道路養護	171,842,000	5,810,000	177,652,000
			01	60020300201 道路橋樑養護	142,589,000	5,810,000	148,399,000
			02	60020300202 柏油路面修補	29,253,000	-	29,253,000
		22		60020300300 交通管理業務	80,094,000	36,619,000	116,713,000
			01	60020300301 交通行政	19,728,000	-	19,728,000

總決算

別決算表

105年度

單位：新臺幣元

決 算 數				比較增減數	說 明
實 現 數	應 付 數	保 留 數	合 計		
10,419,804	-	13,545,085	23,964,889	-2,615,111	
10,419,804	-	13,545,085	23,964,889	-2,615,111	
15,106,451	-	37,983,509	53,089,960	-1,186,040	
15,106,451	-	37,983,509	53,089,960	-1,186,040	
55,302,098	-	22,393,482	77,695,580	-15,107,420	
20,425,335	-	-	20,425,335	-4,850,665	
2,029,800	-	98,700	2,128,500	-318,500	
251,962	-	-	251,962	-4,038	
4,775,425	-	6,600,000	11,375,425	-133,575	
10,545,797	-	6,622,853	17,168,650	-3,688,350	
9,069,130	-	180,000	9,249,130	-2,235,870	
5,461,367	-	998,800	6,460,167	-3,759,833	
2,743,282	-	7,893,129	10,636,411	-116,589	
84,276,752	-	112,434,202	196,710,954	-24,536,046	
84,276,752	-	112,434,202	196,710,954	-24,536,046	
149,191,968	-	69,799,057	218,991,025	-25,228,975	
149,191,968	-	69,799,057	218,991,025	-25,228,975	
13,338,121	-	-	13,338,121	-2,423,879	
11,852,746	-	-	11,852,746	-2,143,254	
1,485,375	-	-	1,485,375	-280,625	
153,378,885	-	15,157,772	168,536,657	-9,115,343	
127,340,465	-	15,157,772	142,498,237	-5,900,763	
26,038,420	-	-	26,038,420	-3,214,580	
64,540,305	-	31,588,722	96,129,027	-20,583,973	
17,362,602	-	-	17,362,602	-2,365,398	

經常
資本
門併計

科 目				預 算 數			
款	項	目	節	名 稱	本 年 度 預 算 數	預 算 增 減 數	合 計
			02	60020300302 交通安全設備維護	37,616,000	-	37,616,000
			03	60020300303 交通綜合規劃	7,044,000	15,939,000	22,983,000
			04	60020300304 大眾運輸	15,706,000	20,680,000	36,386,000
		23		60020300400 道路橋樑工程	1,011,210,000	17,783,000	1,028,993,000
			01	60020300401 道路橋樑工程	1,011,210,000	17,783,000	1,028,993,000
		24		61020300100 觀光與公用事業管理	76,879,000	44,508,000	121,387,000
			01	61020300104 城市行銷行政	19,842,000	-	19,842,000
			02	61020300106 整合行銷	13,245,000	14,508,000	27,753,000
			03	61020300107 觀光遊憩設施	43,792,000	30,000,000	73,792,000
		25		61020300200 工商業與度量衡管理	45,637,000	6,754,000	52,391,000
			01	61020300201 工商管理	45,637,000	6,754,000	52,391,000
		26		61020300300 市場管理	56,113,000	600,000	56,713,000
			01	61020300301 市場管理	56,113,000	600,000	56,713,000
		27		61020300400 公園與路燈管理	116,484,000	81,381,000	197,865,000
			01	61020300401 公園管理	67,779,000	81,381,000	149,160,000
			02	61020300402 路燈管理	48,705,000	-	48,705,000
		28		66020300200 農民保險	12,600,000	-	12,600,000
			01	66020300201 農民保險	12,600,000	-	12,600,000
		29		66020300300 社會保險	54,550,000	2,470,000	57,020,000
			01	66020300301 社會保險	54,550,000	2,470,000	57,020,000
		30		67020300100 社會救濟	136,223,000	1,405,000	137,628,000
			01	67020300101 社會救助	136,223,000	1,405,000	137,628,000
		31		68020300200 社會福利	1,741,735,000	34,497,000	1,776,232,000
			01	68020300201 社會行政	36,167,000	-	36,167,000
			02	68020300202 身心障礙福利	294,609,000	11,903,000	306,512,000

總決算

別決算表

105年度

單位：新臺幣元

決 算 數				比較增減數	說 明
實 現 數	應 付 數	保 留 數	合 計		
25,311,423	-	11,488,149	36,799,572	-816,428	
4,205,611	-	6,945,772	11,151,383	-11,831,617	
17,660,669	-	13,154,801	30,815,470	-5,570,530	
185,592,587	-	766,864,161	952,456,748	-76,536,252	
185,592,587	-	766,864,161	952,456,748	-76,536,252	
60,495,345	-	53,051,354	113,546,699	-7,840,301	
16,763,691	-	-	16,763,691	-3,078,309	
14,651,206	-	12,901,400	27,552,606	-200,394	
29,080,448	-	40,149,954	69,230,402	-4,561,598	
34,802,448	-	14,858,501	49,660,949	-2,730,051	
34,802,448	-	14,858,501	49,660,949	-2,730,051	
34,390,919	-	18,225,115	52,616,034	-4,096,966	
34,390,919	-	18,225,115	52,616,034	-4,096,966	
119,648,449	-	71,697,737	191,346,186	-6,518,814	
77,635,590	-	65,499,023	143,134,613	-6,025,387	
42,012,859	-	6,198,714	48,211,573	-493,427	
10,776,653	-	-	10,776,653	-1,823,347	
10,776,653	-	-	10,776,653	-1,823,347	
55,522,001	-	-	55,522,001	-1,497,999	
55,522,001	-	-	55,522,001	-1,497,999	
106,759,134	-	-	106,759,134	-30,868,866	
106,759,134	-	-	106,759,134	-30,868,866	
1,701,638,327	-	24,696,664	1,726,334,991	-49,897,009	
30,856,329	-	-	30,856,329	-5,310,671	
292,462,880	-	2,512,460	294,975,340	-11,536,660	

經常
資本
門併計

科 目				預 算 數			
款	項	目	節	名 稱	本年度預算數	預算增減數	合 計
			03	68020300203 老人福利	1,191,145,000	10,086,000	1,201,231,000
			04	68020300205 無障礙設施改善	4,974,000	-	4,974,000
			05	68020300206 社會工作	39,811,000	-	39,811,000
			06	68020300207 婦女福利	8,173,000	1,770,000	9,943,000
			07	68020300208 兒童及青少年福利	166,856,000	10,738,000	177,594,000
		32		69020300100 勞資關係與福利	40,403,000	-	40,403,000
			01	69020300101 勞工行政	18,992,000	-	18,992,000
			02	69020300102 勞資關係	2,009,000	-	2,009,000
			03	69020300103 勞動條件	5,572,000	-	5,572,000
			04	69020300104 勞工福利	13,830,000	-	13,830,000
		33		69020300200 職訓及就業輔導	18,971,000	-	18,971,000
			01	69020300201 職訓及就業服務	18,971,000	-	18,971,000
		34		72020300100 社政業務	38,135,000	-	38,135,000
			01	72020300101 團體輔導	38,135,000	-	38,135,000
		35		73020300300 下水道業務	355,217,000	-	355,217,000
			01	73020300301 下水道管理	355,217,000	-	355,217,000
		36		75020300100 新竹市地方教育發展基金	1,547,201,000	-	1,547,201,000
			01	75020300101 教育人員退休給付	1,509,145,000	-	1,509,145,000
			02	75020300102 教育人員撫卹給付	36,056,000	-	36,056,000
			03	75020300103 教育人員因公致殘廢死亡慰問金	2,000,000	-	2,000,000
		37		79020300100 債務付息	210,000,000	-	210,000,000
			01	79020300101 債務付息	210,000,000	-	210,000,000
		38		89020300100 新竹市地方教育發展基金	62,000,000	-	62,000,000
			01	89020300101 教育人員各項補助	62,000,000	-	62,000,000
		39		89020300400 賠償準備金	1,000,000	-	1,000,000

總決算

別決算表

105年度

單位：新臺幣元

決 算 數				比較增減數	說 明
實 現 數	應 付 數	保 留 數	合 計		
1,174,758,697	-	-	1,174,758,697	-26,472,303	
792,835	-	4,132,000	4,924,835	-49,165	
34,613,224	-	223,600	34,836,824	-4,974,176	
9,263,966	-	-	9,263,966	-679,034	
158,890,396	-	17,828,604	176,719,000	-875,000	
33,580,996	-	805,100	34,386,096	-6,016,904	
16,771,034	-	805,100	17,576,134	-1,415,866	
1,905,698	-	-	1,905,698	-103,302	
3,754,578	-	-	3,754,578	-1,817,422	
11,149,686	-	-	11,149,686	-2,680,314	
16,584,963	-	-	16,584,963	-2,386,037	
16,584,963	-	-	16,584,963	-2,386,037	
31,773,263	-	150,000	31,923,263	-6,211,737	
31,773,263	-	150,000	31,923,263	-6,211,737	
266,741,348	-	78,199,304	344,940,652	-10,276,348	
266,741,348	-	78,199,304	344,940,652	-10,276,348	
1,547,201,000	-	-	1,547,201,000	-	
1,509,145,000	-	-	1,509,145,000	-	
36,056,000	-	-	36,056,000	-	
2,000,000	-	-	2,000,000	-	
118,360,963	-	-	118,360,963	-91,639,037	
118,360,963	-	-	118,360,963	-91,639,037	
62,000,000	-	-	62,000,000	-	
62,000,000	-	-	62,000,000	-	
183,243	-	-	183,243	-816,757	

經常
資本
門併計

科 目				預 算 數			
款	項	目	節	名 稱	本 年 度 預 算 數	預 算 增 減 數	合 計
03	001	01	01	89020300401 賠償準備金	1,000,000	-	1,000,000
			40	89020307900 第一預備金	16,900,000	-15,305,000	1,595,000
			01	89020307901 第一預備金	16,900,000	-15,305,000	1,595,000
			00030000000 民政處主管	495,132,000	428,000	495,560,000	
			00030500000 新竹市東區區公所	133,567,000	186,000	133,753,000	
			01	33030500100 一般行政	67,934,000	-	67,934,000
			01	33030500101 行政管理	67,934,000	-	67,934,000
			02	33030500300 區公所業務	65,633,000	186,000	65,819,000
			01	33030500301 民政工作	56,467,000	186,000	56,653,000
			02	33030500302 經建工作	5,138,000	-	5,138,000
			03	33030500303 社政工作	4,028,000	-	4,028,000
			00030510000 新竹市北區區公所	111,084,000	158,000	111,242,000	
			01	33030510100 一般行政	56,647,000	-	56,647,000
			01	33030510101 行政管理	56,647,000	-	56,647,000
			02	33030510300 區公所業務	54,437,000	158,000	54,595,000
			01	33030510301 民政工作	45,758,000	158,000	45,916,000
			02	33030510302 經建工作	5,067,000	-	5,067,000
			03	33030510303 社政工作	3,612,000	-	3,612,000
			00030520000 新竹市香山區公所	74,158,000	84,000	74,242,000	
			01	33030520100 一般行政	43,557,000	-	43,557,000
			01	33030520101 行政管理	43,557,000	-	43,557,000
			02	33030520300 區公所業務	30,601,000	84,000	30,685,000
			01	33030520301 民政工作	23,345,000	84,000	23,429,000
			02	33030520302 經建工作	5,087,000	-	5,087,000
			03	33030520303 社政工作	2,169,000	-	2,169,000

總決算

別決算表

105年度

單位：新臺幣元

決 算 數				比較增減數	說 明
實 現 數	應 付 數	保 留 數	合 計		
183,243	-	-	183,243	-816,757	
-	-	-	-	-1,595,000	
-	-	-	-	-1,595,000	
475,191,053	-	434,135	475,625,188	-19,934,812	
129,889,133	-	-	129,889,133	-3,863,867	
65,980,964	-	-	65,980,964	-1,953,036	
65,980,964	-	-	65,980,964	-1,953,036	
63,908,169	-	-	63,908,169	-1,910,831	
55,190,237	-	-	55,190,237	-1,462,763	
5,122,543	-	-	5,122,543	-15,457	
3,595,389	-	-	3,595,389	-432,611	
107,544,096	-	434,135	107,978,231	-3,263,769	
55,097,635	-	-	55,097,635	-1,549,365	
55,097,635	-	-	55,097,635	-1,549,365	
52,446,461	-	434,135	52,880,596	-1,714,404	
44,814,905	-	-	44,814,905	-1,101,095	
4,468,888	-	434,135	4,903,023	-163,977	
3,162,668	-	-	3,162,668	-449,332	
71,560,594	-	-	71,560,594	-2,681,406	
41,749,785	-	-	41,749,785	-1,807,215	
41,749,785	-	-	41,749,785	-1,807,215	
29,810,809	-	-	29,810,809	-874,191	
22,809,747	-	-	22,809,747	-619,253	
5,011,543	-	-	5,011,543	-75,457	
1,989,519	-	-	1,989,519	-179,481	

經常
資本 門併計

科 目				預 算 數			
款	項	目	節	名 稱	本 年 度 預 算 數	預 算 增 減 數	合 計
	004			00030550000 新竹市東區戶政事務所	43,157,000	-	43,157,000
		01		33030550100 一般行政	40,699,000	-	40,699,000
			01	33030550101 行政管理	40,699,000	-	40,699,000
		02		33030550200 民政業務	2,458,000	-	2,458,000
			01	33030550205 戶政工作	2,458,000	-	2,458,000
	005			00030560000 新竹市北區戶政事務所	35,323,000	-	35,323,000
		01		33030560100 一般行政	33,767,000	-	33,767,000
			01	33030560101 行政管理	33,767,000	-	33,767,000
		02		33030560200 民政業務	1,556,000	-	1,556,000
			01	33030560205 戶政工作	1,556,000	-	1,556,000
	006			00030570000 新竹市香山戶政事務所	16,571,000	-	16,571,000
		01		33030570100 一般行政	15,901,000	-	15,901,000
			01	33030570101 行政管理	15,901,000	-	15,901,000
		02		33030570200 民政業務	670,000	-	670,000
			01	33030570205 戶政工作	670,000	-	670,000
	007			00030650000 新竹市殯葬管理所	81,272,000	-	81,272,000
		01		68030650100 一般行政	19,799,000	-	19,799,000
			01	68030650101 行政管理	19,799,000	-	19,799,000
		02		68030650300 殯葬管理	61,473,000	-	61,473,000
			01	68030650301 殯儀館管理	22,142,000	-	22,142,000
			02	68030650302 墓地管理	4,107,000	-	4,107,000
			03	68030650303 火化場管理	19,698,000	-	19,698,000
			04	68030650304 納骨堂管理	14,309,000	-	14,309,000
			05	68030650305 忠靈祠管理	1,217,000	-	1,217,000
04				00040000000 地政處主管	113,152,000	-	113,152,000

總決算

別決算表

105年度

單位：新臺幣元

決 算 數				比較增減數	說 明
實 現 數	應 付 數	保 留 數	合 計		
40,757,755	-	-	40,757,755	-2,399,245	
38,627,582	-	-	38,627,582	-2,071,418	
38,627,582	-	-	38,627,582	-2,071,418	
2,130,173	-	-	2,130,173	-327,827	
2,130,173	-	-	2,130,173	-327,827	
33,074,899	-	-	33,074,899	-2,248,101	
31,697,107	-	-	31,697,107	-2,069,893	
31,697,107	-	-	31,697,107	-2,069,893	
1,377,792	-	-	1,377,792	-178,208	
1,377,792	-	-	1,377,792	-178,208	
15,416,925	-	-	15,416,925	-1,154,075	
14,821,163	-	-	14,821,163	-1,079,837	
14,821,163	-	-	14,821,163	-1,079,837	
595,762	-	-	595,762	-74,238	
595,762	-	-	595,762	-74,238	
76,947,651	-	-	76,947,651	-4,324,349	
18,566,498	-	-	18,566,498	-1,232,502	
18,566,498	-	-	18,566,498	-1,232,502	
58,381,153	-	-	58,381,153	-3,091,847	
21,892,605	-	-	21,892,605	-249,395	
2,947,281	-	-	2,947,281	-1,159,719	
18,271,420	-	-	18,271,420	-1,426,580	
14,052,989	-	-	14,052,989	-256,011	
1,216,858	-	-	1,216,858	-142	
106,538,326	-	-	106,538,326	-6,613,674	

經常
資本 門併計

科 目				預 算 數				
款	項	目	節	名 稱	本 年 度 預 算 數	預 算 增 減 數	合 計	
05	001			00040600000	113,152,000	-	113,152,000	
				新竹市地政事務所				
				33040600100	87,450,000	-	87,450,000	
				一般行政				
				01	33040600101	87,450,000	-	87,450,000
					行政管理			
				02	33040600500	25,702,000	-	25,702,000
					地政業務			
				01	33040600507	15,975,000	-	15,975,000
					土地建物登記			
				02	33040600508	1,195,000	-	1,195,000
			分割測量及地目變更					
		03	33040600509	413,000	-	413,000		
			地價工作管理					
		04	33040600510	18,000	-	18,000		
			土地使用編定					
		05	33040600511	8,101,000	-	8,101,000		
			地籍資訊管理					
			00050000000	187,094,000	-	187,094,000		
			稅務局主管					
		001			00050700000	187,094,000	-	187,094,000
					新竹市稅務局			
					01	34050700100	47,191,000	-
					一般行政			
				01	34050700101	47,191,000	-	47,191,000
					行政管理			
				02	34050700300	139,903,000	-	139,903,000
					稅捐稽徵業務			
				01	34050700301	83,547,000	-	83,547,000
					稅務行政			
				02	34050700302	1,293,000	-	1,293,000
					印花稅稽徵			
		03	34050700303	15,978,000	-	15,978,000		
			使用牌照稅稽徵					
		04	34050700304	14,942,000	-	14,942,000		
			稅務管理					
		05	34050700305	453,000	-	453,000		
			法務工作					
		06	34050700306	367,000	-	367,000		
			稽核工作					
		07	34050700307	3,965,000	-	3,965,000		
			納稅服務					
		08	34050700308	2,580,000	-	2,580,000		
			資訊管理					
		09	34050700309	5,733,000	-	5,733,000		
			地價稅稽徵					
		10	34050700310	2,719,000	-	2,719,000		
			土地增值稅稽徵					
		11	34050700311	5,986,000	-	5,986,000		
			房屋稅稽徵					

總決算

別決算表

105年度

單位：新臺幣元

決 算 數				比較增減數	說 明
實 現 數	應 付 數	保 留 數	合 計		
106,538,326	-	-	106,538,326	-6,613,674	
83,074,059	-	-	83,074,059	-4,375,941	
83,074,059	-	-	83,074,059	-4,375,941	
23,464,267	-	-	23,464,267	-2,237,733	
14,106,272	-	-	14,106,272	-1,868,728	
1,021,465	-	-	1,021,465	-173,535	
380,557	-	-	380,557	-32,443	
18,000	-	-	18,000	-	
7,937,973	-	-	7,937,973	-163,027	
172,735,068	-	787,000	173,522,068	-13,571,932	
172,735,068	-	787,000	173,522,068	-13,571,932	
41,869,072	-	-	41,869,072	-5,321,928	
41,869,072	-	-	41,869,072	-5,321,928	
130,865,996	-	787,000	131,652,996	-8,250,004	
80,660,743	-	-	80,660,743	-2,886,257	
923,021	-	-	923,021	-369,979	
14,493,439	-	787,000	15,280,439	-697,561	
14,481,620	-	-	14,481,620	-460,380	
212,213	-	-	212,213	-240,787	
309,836	-	-	309,836	-57,164	
3,846,614	-	-	3,846,614	-118,386	
2,150,689	-	-	2,150,689	-429,311	
4,929,859	-	-	4,929,859	-803,141	
2,442,020	-	-	2,442,020	-276,980	
4,609,456	-	-	4,609,456	-1,376,544	

經常
資本 門併計

科 目				預 算 數						
款	項	目	節	名 稱	本 年 度 預 算 數	預 算 增 減 數	合 計			
06	001	01	12	34050700312 娛樂稅稽徵	452,000	-	452,000			
			13	34050700313 契稅稽徵	417,000	-	417,000			
			14	34050700314 欠稅管理	1,471,000	-	1,471,000			
				00060000000 教育處主管	34,682,000	6,000	34,688,000			
				00066200000 新竹市立體育場	34,682,000	6,000	34,688,000			
				53066200100 一般行政	6,044,000	6,000	6,050,000			
				53066200101 行政管理	6,044,000	6,000	6,050,000			
				53066200500 體育場管理	28,638,000	-	28,638,000			
				53066200501 體育場管理	28,638,000	-	28,638,000			
			07	001	01		00070000000 文化局主管	256,861,000	84,227,000	341,088,000
							00071060000 新竹市文化局	256,861,000	84,227,000	341,088,000
							53071060100 一般行政	71,051,000	900,000	71,951,000
	53071060101 行政管理	71,051,000				900,000	71,951,000			
	53071060400 文教活動	185,810,000				83,327,000	269,137,000			
	53071060401 視覺藝術	19,842,000				14,352,000	34,194,000			
	53071060402 藝文推廣	46,658,000				3,600,000	50,258,000			
	53071060403 文化資產	5,005,000				13,277,000	18,282,000			
	53071060404 演藝管理	28,814,000				5,192,000	34,006,000			
	53071060406 博物管理	52,068,000				44,333,000	96,401,000			
	53071060407 圖書管理	33,423,000				2,573,000	35,996,000			
08	001	01					00080000000 產業發展處主管	54,401,000	4,754,000	59,155,000
				00086000000 新竹市立動物園	35,628,000	-	35,628,000			
				53086000100 一般行政	11,927,000	-	11,927,000			
				53086000101 行政管理	11,927,000	-	11,927,000			
				53086000300 動物園管理	23,701,000	-	23,701,000			

總決算 別決算表

105年度

單位：新臺幣元

決 算 數				比較增減數	說 明
實 現 數	應 付 數	保 留 數	合 計		
370,591	-	-	370,591	-81,409	
389,027	-	-	389,027	-27,973	
1,046,868	-	-	1,046,868	-424,132	
31,730,760	-	-	31,730,760	-2,957,240	
31,730,760	-	-	31,730,760	-2,957,240	
5,693,859	-	-	5,693,859	-356,141	
5,693,859	-	-	5,693,859	-356,141	
26,036,901	-	-	26,036,901	-2,601,099	
26,036,901	-	-	26,036,901	-2,601,099	
227,130,119	-	87,594,596	314,724,715	-26,363,285	
227,130,119	-	87,594,596	314,724,715	-26,363,285	
64,706,071	-	641,568	65,347,639	-6,603,361	
64,706,071	-	641,568	65,347,639	-6,603,361	
162,424,048	-	86,953,028	249,377,076	-19,759,924	
16,278,819	-	10,565,357	26,844,176	-7,349,824	
43,474,367	-	-	43,474,367	-6,783,633	
12,250,606	-	5,691,000	17,941,606	-340,394	
27,874,579	-	4,960,000	32,834,579	-1,171,421	
47,840,225	-	44,682,991	92,523,216	-3,877,784	
14,705,452	-	21,053,680	35,759,132	-236,868	
38,601,123	-	12,000,000	50,601,123	-8,553,877	
21,565,590	-	12,000,000	33,565,590	-2,062,410	
10,299,973	-	-	10,299,973	-1,627,027	
10,299,973	-	-	10,299,973	-1,627,027	
11,265,617	-	12,000,000	23,265,617	-435,383	

經常
資本 門併計

科 目				預 算 數				
款	項	目	節	名 稱	本 年 度 預 算 數	預 算 增 減 數	合 計	
09	002	01	01	53086000301 動物園管理	23,701,000	-	23,701,000	
			00086100000 新竹市動物保護及防疫所	18,773,000	4,754,000	23,527,000		
			58086100500 動物保護及防疫	18,773,000	4,754,000	23,527,000		
			01	58086100501 行政管理	10,514,000	-	10,514,000	
			02	58086100502 動物保護及防疫工作	8,259,000	4,754,000	13,013,000	
			00090000000 警察局主管	1,463,175,000	-	1,463,175,000		
			001	00090800000 新竹市警察局	1,463,175,000	-	1,463,175,000	
			01	01	77090800100 一般行政	1,293,966,000	-	1,293,966,000
				01	77090800101 行政管理	1,229,684,000	-	1,229,684,000
				02	77090800102 後勤工作	39,005,000	-	39,005,000
				03	77090800103 綜合行政工作	15,279,000	-	15,279,000
				04	77090800104 人事工作	3,887,000	-	3,887,000
				05	77090800105 會計及統計工作	440,000	-	440,000
				06	77090800106 資訊管理	4,681,000	-	4,681,000
				07	77090800107 公共關係工作	990,000	-	990,000
	02	77090800200 警政業務		158,103,000	-	158,103,000		
		01		77090800201 行政工作	601,000	-	601,000	
		02		77090800202 外事工作	153,000	-	153,000	
		03		77090800203 保安工作	53,060,000	-	53,060,000	
		04		77090800204 保防工作	509,000	-	509,000	
		05		77090800205 督察工作	2,838,000	-	2,838,000	
		06		77090800206 防治工作	10,386,000	-	10,386,000	
		07	77090800207 交通秩序管理	35,181,000	-	35,181,000		
		08	77090800208 妨礙交通車輛拖吊	29,703,000	-	29,703,000		
	09	77090800209 刑事工作	11,208,000	-	11,208,000			

總決算

別決算表

105年度

單位：新臺幣元

決 算 數				比較增減數	說 明
實 現 數	應 付 數	保 留 數	合 計		
11,265,617	-	12,000,000	23,265,617	-435,383	
17,035,533	-	-	17,035,533	-6,491,467	
17,035,533	-	-	17,035,533	-6,491,467	
7,043,210	-	-	7,043,210	-3,470,790	
9,992,323	-	-	9,992,323	-3,020,677	
1,277,201,139	-	31,215,774	1,308,416,913	-154,758,087	
1,277,201,139	-	31,215,774	1,308,416,913	-154,758,087	
1,157,431,205	-	3,968,068	1,161,399,273	-132,566,727	
1,103,907,406	-	-	1,103,907,406	-125,776,594	
30,115,561	-	3,968,068	34,083,629	-4,921,371	
14,413,891	-	-	14,413,891	-865,109	
3,588,690	-	-	3,588,690	-298,310	
426,333	-	-	426,333	-13,667	
4,477,229	-	-	4,477,229	-203,771	
502,095	-	-	502,095	-487,905	
119,392,861	-	16,784,786	136,177,647	-21,925,353	
584,663	-	-	584,663	-16,337	
150,916	-	-	150,916	-2,084	
32,629,399	-	15,004,754	47,634,153	-5,425,847	
432,844	-	-	432,844	-76,156	
2,644,796	-	-	2,644,796	-193,204	
7,438,799	-	1,320,062	8,758,861	-1,627,139	
29,768,750	-	459,970	30,228,720	-4,952,280	
24,561,882	-	-	24,561,882	-5,141,118	
8,353,394	-	-	8,353,394	-2,854,606	

經常
資本 門併計

科 目				預 算 數			
款	項	目	節	名 稱	本 年 度 預 算 數	預 算 增 減 數	合 計
10	001	01	10	77090800210	456,000	-	456,000
				訓練工作			
			11	77090800211	9,472,000	-	9,472,000
				勤務指揮中心			
			12	77090800212	346,000	-	346,000
				婦幼安全工作			
			13	77090800213	1,245,000	-	1,245,000
				防情工作			
			14	77090800214	1,440,000	-	1,440,000
				少年安全工作			
			15	77090800215	1,505,000	-	1,505,000
				鑑識工作			
			03	77090807000	11,106,000	-	11,106,000
				一般建築及設備			
			01	77090807001	11,106,000	-	11,106,000
				辦公廳舍興建			
			00100000000	422,667,000	2,597,000	425,264,000	
				消防局主管			
			00100850000	422,667,000	2,597,000	425,264,000	
				新竹市消防局			
			01	33100850100	369,894,000	-	369,894,000
				一般行政			
			01	33100850101	343,387,000	-	343,387,000
				行政管理			
02	33100850102	26,507,000	-	26,507,000			
	車輛管理						
02	33100850600	52,773,000	2,597,000	55,370,000			
	消防業務						
01	33100850601	7,895,000	-	7,895,000			
	災害預防						
02	33100850602	29,659,000	2,597,000	32,256,000			
	災害搶救						
03	33100850603	5,434,000	-	5,434,000			
	訓練工作						
04	33100850604	7,146,000	-	7,146,000			
	勤務派遣						
05	33100850605	2,141,000	-	2,141,000			
	緊急救護						
06	33100850606	498,000	-	498,000			
	火災調查						
11	001	01	00110000000	186,895,000	12,616,000	199,511,000	
			衛生局主管				
			00110900000	186,895,000	12,616,000	199,511,000	
			新竹市衛生局				
		01	70110900100	47,919,000	3,000,000	50,919,000	
			一般行政				
		01	70110900101	47,919,000	3,000,000	50,919,000	
			行政管理				
		02	70110900200	96,405,000	9,268,000	105,673,000	
			衛生業務				

總決算

別決算表

105年度

單位：新臺幣元

決 算 數				比較增減數	說 明
實 現 數	應 付 數	保 留 數	合 計		
439,037	-	-	439,037	-16,963	
8,450,336	-	-	8,450,336	-1,021,664	
276,474	-	-	276,474	-69,526	
1,021,416	-	-	1,021,416	-223,584	
1,400,873	-	-	1,400,873	-39,127	
1,239,282	-	-	1,239,282	-265,718	
377,073	-	10,462,920	10,839,993	-266,007	
377,073	-	10,462,920	10,839,993	-266,007	
400,665,714	-	2,866,500	403,532,214	-21,731,786	
400,665,714	-	2,866,500	403,532,214	-21,731,786	
350,065,223	-	-	350,065,223	-19,828,777	
324,474,427	-	-	324,474,427	-18,912,573	
25,590,796	-	-	25,590,796	-916,204	
50,600,491	-	2,866,500	53,466,991	-1,903,009	
7,501,757	-	269,500	7,771,257	-123,743	
29,255,234	-	2,597,000	31,852,234	-403,766	
4,509,193	-	-	4,509,193	-924,807	
6,930,360	-	-	6,930,360	-215,640	
1,906,122	-	-	1,906,122	-234,878	
497,825	-	-	497,825	-175	
159,866,757	3,600	18,770,715	178,641,072	-20,869,928	
159,866,757	3,600	18,770,715	178,641,072	-20,869,928	
46,430,869	3,600	620,945	47,055,414	-3,863,586	
46,430,869	3,600	620,945	47,055,414	-3,863,586	
77,151,422	-	18,149,770	95,301,192	-10,371,808	

經常
資本 門併計

科 目				預 算 數			
款	項	目	節	名 稱	本年度預算數	預算增減數	合 計
			01	70110900201 醫政及長期照護	7,125,000	-	7,125,000
			02	70110900202 食品及藥物管理	6,417,000	3,140,000	9,557,000
			03	70110900203 心理健康及毒品防制	10,360,000	3,253,000	13,613,000
			04	70110900204 國民健康	54,586,000	1,594,000	56,180,000
			05	70110900205 疾病管制	14,617,000	1,281,000	15,898,000
			06	70110900206 檢驗工作	1,807,000	-	1,807,000
			07	70110900207 企劃工作	1,493,000	-	1,493,000
		03		70110900300 衛生所業務	42,571,000	348,000	42,919,000
			01	70110900301 東區公共衛生	17,354,000	174,000	17,528,000
			02	70110900302 北區公共衛生	14,328,000	174,000	14,502,000
			03	70110900303 香山公共衛生	10,889,000	-	10,889,000
12				00120000000 環境保護局主管	818,170,000	31,859,000	850,029,000
	001			00121000000 新竹市環境保護局	818,170,000	31,859,000	850,029,000
		01		73121000100 一般行政	312,751,000	-	312,751,000
			01	73121000101 行政管理	312,751,000	-	312,751,000
		02		73121000200 環保業務	505,419,000	31,859,000	537,278,000
			01	73121000201 綜合企劃	6,287,000	3,100,000	9,387,000
			02	73121000202 空氣污染及噪音管制	1,260,000	10,107,000	11,367,000
			03	73121000203 水及土壤污染防治	8,818,000	4,364,000	13,182,000
			04	73121000204 環境衛生管理	17,553,000	11,434,000	28,987,000
			05	73121000205 環境檢驗	3,022,000	-	3,022,000
			06	73121000206 焚化廠及掩埋場管理	337,885,000	-	337,885,000
			07	73121000207 廢棄物清運	78,031,000	-	78,031,000
			08	73121000208 車輛管理	52,563,000	2,854,000	55,417,000
13				00700000000 統籌支撥科目	981,591,000	-	981,591,000

總決算

別決算表

105年度

單位：新臺幣元

決 算 數				比 較 增 減 數	說 明
實 現 數	應 付 數	保 留 數	合 計		
5,397,402	-	105,760	5,503,162	-1,621,838	
7,497,820	-	1,160,070	8,657,890	-899,110	
10,699,799	-	151,740	10,851,539	-2,761,461	
35,033,162	-	16,732,200	51,765,362	-4,414,638	
15,313,855	-	-	15,313,855	-584,145	
1,749,315	-	-	1,749,315	-57,685	
1,460,069	-	-	1,460,069	-32,931	
36,284,466	-	-	36,284,466	-6,634,534	
14,436,396	-	-	14,436,396	-3,091,604	
11,891,940	-	-	11,891,940	-2,610,060	
9,956,130	-	-	9,956,130	-932,870	
738,932,323	149,598	62,012,678	801,094,599	-48,934,401	
738,932,323	149,598	62,012,678	801,094,599	-48,934,401	
304,637,514	-	-	304,637,514	-8,113,486	
304,637,514	-	-	304,637,514	-8,113,486	
434,294,809	149,598	62,012,678	496,457,085	-40,820,915	
9,257,249	-	-	9,257,249	-129,751	
6,644,774	-	4,602,729	11,247,503	-119,497	
10,886,167	-	1,183,244	12,069,411	-1,112,589	
25,021,373	-	1,459,200	26,480,573	-2,506,427	
2,852,627	-	-	2,852,627	-169,373	
258,726,852	149,598	49,444,767	308,321,217	-29,563,783	
72,696,548	-	402,738	73,099,286	-4,931,714	
48,209,219	-	4,920,000	53,129,219	-2,287,781	
716,817,938	-	22,167,794	738,985,732	-242,605,268	

經常
資本 門併計

科 目				預 算 數			
款	項	目	節	名 稱	本 年 度 預 算 數	預 算 增 減 數	合 計
14	001			00700020000 公務人員退休給付	679,560,000	-	679,560,000
		01		75700020200 公務人員退休給付	679,560,000	-	679,560,000
			01	75700020201 公務人員退休給付	679,560,000	-	679,560,000
	002			00700030000 公務人員撫卹給付	29,031,000	-	29,031,000
		01		75700030300 公務人員撫卹給付	29,031,000	-	29,031,000
			01	75700030301 公務人員撫卹給付	29,031,000	-	29,031,000
	003			00700040000 公務人員各項補助	55,000,000	-	55,000,000
		01		89700040200 公務人員各項補助	55,000,000	-	55,000,000
			01	89700040201 公務人員各項補助	55,000,000	-	55,000,000
	004			00700050000 公務人員因公致殘廢死亡慰問金	2,000,000	-	2,000,000
		01		75700050400 公務人員因公致殘廢死亡慰問金	2,000,000	-	2,000,000
			01	75700050401 公務人員因公致殘廢死亡慰問金	2,000,000	-	2,000,000
	005			00700060000 災害準備金	186,000,000	-	186,000,000
		01		89700060300 災害準備金	186,000,000	-	186,000,000
			01	89700060301 災害準備金	186,000,000	-	186,000,000
	006			00700070000 各類員工待遇準備	30,000,000	-	30,000,000
		01		89700070500 各類員工待遇準備	30,000,000	-	30,000,000
			01	89700070501 各類員工待遇準備	30,000,000	-	30,000,000
				00800000000 第二預備金	840,000,000	-675,435,000	164,565,000
	001			00809980000 第二預備金	840,000,000	-675,435,000	164,565,000
	01		90809980100 第二預備金	840,000,000	-675,435,000	164,565,000	
		01	90809980101 第二預備金	840,000,000	-675,435,000	164,565,000	
總 計					18,498,121,000	-	18,498,121,000

總決算

別決算表

105年度

單位：新臺幣元

決 算 數				比 較 增 減 數	說 明
實 現 數	應 付 數	保 留 數	合 計		
634,395,330	-	-	634,395,330	-45,164,670	
634,395,330	-	-	634,395,330	-45,164,670	
634,395,330	-	-	634,395,330	-45,164,670	
27,762,866	-	-	27,762,866	-1,268,134	
27,762,866	-	-	27,762,866	-1,268,134	
27,762,866	-	-	27,762,866	-1,268,134	
42,628,044	-	-	42,628,044	-12,371,956	
42,628,044	-	-	42,628,044	-12,371,956	
42,628,044	-	-	42,628,044	-12,371,956	
-	-	-	-	-2,000,000	
-	-	-	-	-2,000,000	
-	-	-	-	-2,000,000	
12,031,698	-	22,167,794	34,199,492	-151,800,508	
12,031,698	-	22,167,794	34,199,492	-151,800,508	
12,031,698	-	22,167,794	34,199,492	-151,800,508	
-	-	-	-	-30,000,000	
-	-	-	-	-30,000,000	
-	-	-	-	-30,000,000	
-	-	-	-	-164,565,000	
-	-	-	-	-164,565,000	
-	-	-	-	-164,565,000	
-	-	-	-	-164,565,000	
15,478,997,052	153,198	1,784,844,883	17,263,995,133	-1,234,125,867	

歲入決算來源別

中華民國

來源別 機關別	門別	合計	經常				
			稅課收入	工程受益費 收入	罰款及 賠償收入	規費收入	信託管理收 入
新竹市議會		97,836	-	-	604	-	-
新竹市政府		9,121,328,252	4,359,053,298	-	37,920,025	72,984,987	-
新竹市東區區公所		859,908	-	-	8,098	237,200	-
新竹市北區區公所		708,806	-	-	-	220,051	-
新竹市香山區公所		815,849	-	-	12,106	293,588	-
新竹市東區戶政事務所		6,043,167	-	-	86,200	5,940,223	-
新竹市北區戶政事務所		3,987,941	-	-	109,324	3,877,887	-
新竹市香山戶政事務所		1,786,607	-	-	13,400	1,772,817	-
新竹市殯葬管理所		147,193,063	-	-	12,500	147,180,350	-
新竹市地政事務所		165,969,464	-	-	1,571,449	149,691,011	-
新竹市稅務局		7,106,094,059	7,017,958,164	-	86,375,492	824,581	-
新竹市立體育場		8,351,047	-	-	-	8,158,827	-
新竹市文化局		12,501,084	-	-	190,227	9,201,307	-
新竹市立動物園		8,715,050	-	-	-	8,714,884	-
新竹市動物保護及防疫所		640,000	-	-	144,500	469,900	-
新竹市警察局		218,628,976	-	-	191,100,988	854,800	-
新竹市消防局		9,289,720	-	-	927,914	3,356,289	-
新竹市衛生局		29,894,589	-	-	4,678,805	3,393,230	-
新竹市環境保護局		690,558,542	-	-	22,327,870	4,760,824	-
總計		17,533,463,960	11,377,011,462	-	345,479,502	421,932,756	-

總決算

機關別綜計表

105年度

單位：新臺幣元

門						資本門		備註
財產收入	營業盈餘及 事業收入	補助及 協助收入	捐獻及 贈與收入	其他收入	小計	財產收入	小計	
64,531	-	-	-	32,701	97,836	-	-	
109,984,571	-	4,151,631,827	24,175,819	296,285,984	9,052,036,511	69,291,741	69,291,741	
158,477	-	448,500	-	7,633	859,908	-	-	
40,114	-	448,500	-	141	708,806	-	-	
14,509	-	299,000	192,000	4,646	815,849	-	-	
16,744	-	-	-	-	6,043,167	-	-	
730	-	-	-	-	3,987,941	-	-	
390	-	-	-	-	1,786,607	-	-	
-	-	-	-	213	147,193,063	-	-	
60,271	-	-	-	14,646,733	165,969,464	-	-	
162,406	-	-	-	773,416	7,106,094,059	-	-	
192,220	-	-	-	-	8,351,047	-	-	
2,952,945	-	-	-	156,605	12,501,084	-	-	
166	-	-	-	-	8,715,050	-	-	
25,600	-	-	-	-	640,000	-	-	
2,053,115	-	-	-	24,620,073	218,628,976	-	-	
314,719	-	4,678,268	-	12,530	9,289,720	-	-	
2,040	-	21,748,666	-	71,848	29,894,589	-	-	
2,076,297	-	3,558,838	-	657,834,713	690,558,542	-	-	
118,119,845	-	4,182,813,599	24,367,819	994,447,236	17,464,172,219	69,291,741	69,291,741	

新竹市
歲出決算政事別

中華民國

主管機關別 政事別	合 計	新竹市議會主管	新竹市政府主管	民政處主管	地政處主管	稅務局主管
政權行使支出	169,309,067	169,309,067	-	-	-	-
行政支出	279,332,613	-	279,332,613	-	-	-
民政支出	1,217,841,541	-	309,093,464	398,677,537	106,538,326	-
財務支出	230,371,932	-	56,849,864	-	-	173,522,068
教育支出	5,447,234,302	-	5,447,234,302	-	-	-
文化支出	389,282,089	-	9,261,024	-	-	-
農業支出	240,536,683	-	223,501,150	-	-	-
工業支出	493,397,559	-	493,397,559	-	-	-
交通支出	1,230,460,553	-	1,230,460,553	-	-	-
其他經濟服務支出	407,169,868	-	407,169,868	-	-	-
社會保險支出	66,298,654	-	66,298,654	-	-	-
社會救助支出	106,759,134	-	106,759,134	-	-	-
福利服務支出	1,803,282,642	-	1,726,334,991	76,947,651	-	-
國民就業支出	50,971,059	-	50,971,059	-	-	-
醫療保健支出	178,641,072	-	-	-	-	-
社區發展支出	31,923,263	-	31,923,263	-	-	-
環境保護支出	1,146,035,251	-	344,940,652	-	-	-
退休撫卹給付支出	2,209,359,196	-	1,547,201,000	-	-	-
警政支出	1,308,416,913	-	-	-	-	-
債務付息支出	118,360,963	-	118,360,963	-	-	-
其他支出	139,010,779	-	62,183,243	-	-	-
總 計	17,263,995,133	169,309,067	12,511,273,356	475,625,188	106,538,326	173,522,068

總決算

機關別綜計表

105年度

單位：新臺幣元

教育處主管	文化局主管	產業發展處主管	警察局主管	消防局主管	衛生局主管	環境保護局主管	統籌支撥科目
-	-	-	-	-	-	-	-
-	-	-	-	403,532,214	-	-	-
-	-	-	-	-	-	-	-
31,730,760	314,724,715	33,565,590	-	-	-	-	-
-	-	17,035,533	-	-	-	-	-
-	-	-	-	-	-	-	-
-	-	-	-	-	-	-	-
-	-	-	-	-	-	-	-
-	-	-	-	-	-	-	-
-	-	-	-	-	-	-	-
-	-	-	-	-	178,641,072	-	-
-	-	-	-	-	-	-	-
-	-	-	-	-	-	801,094,599	-
-	-	-	1,308,416,913	-	-	-	662,158,196
-	-	-	-	-	-	-	-
-	-	-	-	-	-	-	76,827,536
-	-	-	-	-	-	-	-
31,730,760	314,724,715	50,601,123	1,308,416,913	403,532,214	178,641,072	801,094,599	738,985,732

新竹市
融資調度
 中華民國

項 目	預 算 數		
	本年度預算數	預算增減數	合計
一、債務之舉借	10,383,195,000	-	10,383,195,000
二、預計移用以前年度歲計賸餘調節因應數	-	-	-
三、債務之償還	10,100,000,000	-	10,100,000,000

總決算

決算表

105年度

單位：新臺幣元

決 算 數			比較增減	說明
實現數	保留數	合計		
8,493,195,000	-	8,493,195,000	-1,890,000,000	
-	-	-	-	
9,193,195,000	-	9,193,195,000	-906,805,000	

以前年度歲入來源

經常門

年度別	科別				以前年度轉入數		本年度減免(註銷)數					
	款	項	目	節	名稱	應收數	保留數	應收數	保留數			
92	03	030	01	01	92年度小計	60,000	-	60,000	-			
					罰款及賠償收入	60,000	-	60,000	-			
					新竹市政府	60,000	-	60,000	-			
					罰金罰鍰及怠金	60,000	-	60,000	-			
94	03	030	01	01	94年度小計	577,124	-	30,000	-			
					罰款及賠償收入	577,124	-	30,000	-			
					新竹市政府	545,800	-	-	-			
					罰金罰鍰及怠金	545,800	-	-	-			
					罰金罰鍰	545,800	-	-	-			
					085	01	01	新竹市消防局	30,000	-	30,000	-
					01	01	01	罰金罰鍰及怠金	30,000	-	30,000	-
					01	01	01	罰金罰鍰	30,000	-	30,000	-
					100	01	01	新竹市環境保護局	1,324	-	-	-
					01	01	01	罰金罰鍰及怠金	1,324	-	-	-
					01	01	01	罰金罰鍰	1,324	-	-	-
					95	03	030	01	01	95年度小計	2,842,273	-
罰款及賠償收入	1,830,108	-	1,390,177	-								
新竹市政府	1,356,472	-	1,018,041	-								
罰金罰鍰及怠金	1,356,472	-	1,018,041	-								
罰金罰鍰	1,356,472	-	1,018,041	-								
085	01	01	新竹市消防局	372,136						-	372,136	-
01	01	01	罰金罰鍰及怠金	372,136						-	372,136	-
01	01	01	罰金罰鍰	372,136						-	372,136	-
100	01	01	新竹市環境保護局	101,500						-	-	-
01	01	01	罰金罰鍰及怠金	101,500						-	-	-
01	01	01	罰金罰鍰	101,500						-	-	-
04	030	02	規費收入	1,012,165						-	-	-
030	02	02	新竹市政府	1,012,165						-	-	-
02	05	05	使用規費收入	1,012,165						-	-	-
05	05	05	場地設施使用費	1,012,165						-	-	-
96	03	030	01	01						96年度小計	1,860,406	-
					罰款及賠償收入	494,616	-	407,200	-			
					新竹市政府	107,416	-	80,000	-			
					罰金罰鍰及怠金	107,416	-	80,000	-			
					罰金罰鍰	107,416	-	80,000	-			
					085	01	01	新竹市消防局	326,000	-	326,000	-
					01	01	01	罰金罰鍰及怠金	326,000	-	326,000	-
					01	01	01	罰金罰鍰	326,000	-	326,000	-
					100	01	01	新竹市環境保護局	61,200	-	1,200	-
					01	01	01	罰金罰鍰及怠金	61,200	-	1,200	-
					01	01	01	罰金罰鍰	61,200	-	1,200	-
					04	030	02	規費收入	1,365,790	-	-	-
					030	02	02	新竹市政府	1,365,790	-	-	-
					02	05	05	使用規費收入	1,365,790	-	-	-
					05	05	05	場地設施使用費	1,365,790	-	-	-
					97	03	030	01	01	97年度小計	588,728	-
罰款及賠償收入	588,728	-	458,128	-								
新竹市政府	49,000	-	-	-								

總決算

別轉入數決算表

105年度

單位：新臺幣元

本年度實現數		本年度調整數		本年度未結清數		說明
應收數	保留數	應收數	保留數	應收數	保留數	
-	-	-	-	-	-	
-	-	-	-	-	-	
-	-	-	-	-	-	
-	-	-	-	-	-	
-	-	-	-	-	-	
-	-	-	-	547,124	-	
-	-	-	-	547,124	-	
-	-	-	-	545,800	-	
-	-	-	-	545,800	-	
-	-	-	-	545,800	-	
-	-	-	-	-	-	
-	-	-	-	-	-	
-	-	-	-	1,324	-	
-	-	-	-	1,324	-	
-	-	-	-	1,324	-	
780	-	-	-	1,451,316	-	
-	-	-	-	439,931	-	
-	-	-	-	338,431	-	
-	-	-	-	338,431	-	
-	-	-	-	338,431	-	
-	-	-	-	-	-	
-	-	-	-	-	-	
-	-	-	-	101,500	-	
-	-	-	-	101,500	-	
-	-	-	-	101,500	-	
780	-	-	-	1,011,385	-	
780	-	-	-	1,011,385	-	
780	-	-	-	1,011,385	-	
780	-	-	-	1,011,385	-	
3,240	-	-	-	1,449,966	-	
-	-	-	-	87,416	-	
-	-	-	-	27,416	-	
-	-	-	-	27,416	-	
-	-	-	-	27,416	-	
-	-	-	-	-	-	
-	-	-	-	-	-	
-	-	-	-	60,000	-	
-	-	-	-	60,000	-	
-	-	-	-	60,000	-	
3,240	-	-	-	1,362,550	-	
3,240	-	-	-	1,362,550	-	
3,240	-	-	-	1,362,550	-	
3,240	-	-	-	1,362,550	-	
3,600	-	-	-	127,000	-	
3,600	-	-	-	127,000	-	
-	-	-	-	49,000	-	

以前年度歲入來源

經常門

年度別	科別				以前年度轉入數		本年度減免(註銷)數																																																				
	款	項	目	節	名稱	應收數	保留數	應收數	保留數																																																		
98	03	080	01	01	罰金罰鍰及息金	49,000	-	-	-																																																		
					罰金罰鍰	49,000	-	-	-																																																		
					新竹市警察局	17,039	-	17,039	-																																																		
					99	03	085	01	01	罰金罰鍰及息金	17,039	-	17,039	-																																													
										罰金罰鍰	17,039	-	17,039	-																																													
										新竹市消防局	429,419	-	429,419	-																																													
										99	03	090	01	01	罰金罰鍰及息金	429,419	-	429,419	-																																								
															罰金罰鍰	429,419	-	429,419	-																																								
															新竹市衛生局	60,000	-	-	-																																								
															99	03	100	01	01	罰金罰鍰及息金	60,000	-	-	-																																			
																				罰金罰鍰	60,000	-	-	-																																			
																				新竹市環境保護局	33,270	-	11,670	-																																			
																				99	03	11	01	01	罰金罰鍰及息金	33,270	-	11,670	-																														
																									罰金罰鍰	33,270	-	11,670	-																														
																									98年度小計	5,525,245	-	1,769,039	-																														
																									99	03	030	01	01	罰款及賠償收入	5,220,023	-	1,577,088	-																									
																														新竹市政府	3,552,595	-	420,000	-																									
																														罰金罰鍰及息金	3,552,595	-	420,000	-																									
																														99	03	080	01	01	罰金罰鍰	3,552,595	-	420,000	-																				
																																			新竹市警察局	14,074	-	14,074	-																				
																																			罰金罰鍰及息金	14,074	-	14,074	-																				
																																			99	03	085	01	01	罰金罰鍰	14,074	-	14,074	-															
																																								新竹市消防局	1,301,093	-	1,001,093	-															
																																								罰金罰鍰及息金	1,301,093	-	1,001,093	-															
																																								99	03	090	01	01	罰金罰鍰	1,301,093	-	1,001,093	-										
																																													新竹市衛生局	180,000	-	-	-										
																																													罰金罰鍰及息金	180,000	-	-	-										
																																													99	03	100	01	01	罰金罰鍰	180,000	-	-	-					
																																																		新竹市環境保護局	172,261	-	141,921	-					
																																																		罰金罰鍰及息金	172,261	-	141,921	-					
																																																		99	03	11	01	01	罰金罰鍰	172,261	-	141,921	-
																																																							其他收入	305,222	-	191,951	-
																																																							新竹市警察局	305,222	-	191,951	-
99	03	080	02	04																																																			雜項收入	305,222	-	191,951	-
																																																							車輛保管費	305,222	-	191,951	-
																																																							99年度小計	2,901,381	-	1,655,545	-
					99	03	030	01	01																																														罰款及賠償收入	2,628,797	-	1,429,461	-
																																																							新竹市政府	751,900	-	350,694	-
																																																							罰金罰鍰及息金	751,900	-	350,694	-
										99	03	080	01	01																																									罰金罰鍰	751,900	-	350,694	-
																																																							新竹市警察局	124,187	-	27,767	-
																																																							罰金罰鍰及息金	124,187	-	27,767	-
															99	03	085	01	01																																				罰金罰鍰	124,187	-	27,767	-
																																																							新竹市消防局	1,156,250	-	1,051,000	-
																																																							罰金罰鍰及息金	1,156,250	-	1,051,000	-
																				99	03	090	01	01																															罰金罰鍰	1,156,250	-	1,051,000	-
																																																							新竹市衛生局	11,595	-	-	-
																																																							罰金罰鍰及息金	11,595	-	-	-
																									99	03	090	01	01																										罰金罰鍰	11,595	-	-	-

總決算

別轉入數決算表

105年度

單位：新臺幣元

本年度實現數		本年度調整數		本年度未結清數		說明
應收數	保留數	應收數	保留數	應收數	保留數	
-	-	-	-	49,000	-	
-	-	-	-	49,000	-	
-	-	-	-	-	-	
-	-	-	-	-	-	
-	-	-	-	-	-	
-	-	-	-	-	-	
-	-	-	-	-	-	
-	-	-	-	-	-	
-	-	-	-	60,000	-	
-	-	-	-	60,000	-	
-	-	-	-	60,000	-	
3,600	-	-	-	18,000	-	
3,600	-	-	-	18,000	-	
3,600	-	-	-	18,000	-	
109,583	-	-	-	3,646,623	-	
77,512	-	-	-	3,565,423	-	
70,309	-	-	-	3,062,286	-	
70,309	-	-	-	3,062,286	-	
70,309	-	-	-	3,062,286	-	
-	-	-	-	-	-	
-	-	-	-	-	-	
-	-	-	-	-	-	
3,603	-	-	-	296,397	-	
3,603	-	-	-	296,397	-	
3,603	-	-	-	296,397	-	
-	-	-	-	180,000	-	
-	-	-	-	180,000	-	
-	-	-	-	180,000	-	
3,600	-	-	-	26,740	-	
3,600	-	-	-	26,740	-	
3,600	-	-	-	26,740	-	
32,071	-	-	-	81,200	-	
32,071	-	-	-	81,200	-	
32,071	-	-	-	81,200	-	
32,071	-	-	-	81,200	-	
74,851	-	-	-	1,170,985	-	
64,151	-	-	-	1,135,185	-	
-	-	-	-	401,206	-	
-	-	-	-	401,206	-	
-	-	-	-	401,206	-	
-	-	-	-	96,420	-	
-	-	-	-	96,420	-	
-	-	-	-	96,420	-	
55,250	-	-	-	50,000	-	
55,250	-	-	-	50,000	-	
55,250	-	-	-	50,000	-	
-	-	-	-	11,595	-	
-	-	-	-	11,595	-	
-	-	-	-	11,595	-	

以前年度歲入來源

經常門

年度別	科別				以前年度轉入數		本年度減免(註銷)數		
	款	項	目	節	名稱	應收數	保留數	應收數	保留數
100	11	100	01	01	新竹市環境保護局	584,865	-	-	-
					罰金罰鍰及息金	584,865	-	-	-
					罰金罰鍰	584,865	-	-	-
		080	02	04	其他收入	272,584	-	226,084	-
					新竹市警察局	272,584	-	226,084	-
					雜項收入	272,584	-	226,084	-
					車輛保管費	272,584	-	226,084	-
		03	030	01	100年度小計	3,807,452	2,700,000	1,990,187	22,281
					罰款及賠償收入	2,175,005	-	1,262,269	-
		060	01	01	新竹市政府	917,874	-	722,853	-
					罰金罰鍰及息金	917,874	-	722,853	-
	罰金罰鍰				917,874	-	722,853	-	
	01		01	新竹市地政事務所	560	-	-	-	
				罰金罰鍰及息金	560	-	-	-	
				罰金罰鍰	560	-	-	-	
	080		01	01	新竹市警察局	385,926	-	154,416	-
					罰金罰鍰及息金	385,926	-	154,416	-
					罰金罰鍰	385,826	-	154,316	-
	085		01	01	車輛移置費	100	-	100	-
		新竹市消防局			505,000	-	385,000	-	
		罰金罰鍰及息金			505,000	-	385,000	-	
	100	01	01	罰金罰鍰	505,000	-	385,000	-	
				新竹市環境保護局	365,645	-	-	-	
				罰金罰鍰及息金	365,645	-	-	-	
	09	051	01	罰金罰鍰	365,645	-	-	-	
				捐獻及贈與收入	-	2,700,000	-	22,281	
				新竹市北區區公所	-	2,700,000	-	22,281	
				捐獻收入	-	2,700,000	-	22,281	
	11	030	02	01	捐獻收入	-	2,700,000	-	22,281
					其他收入	1,632,447	-	727,918	-
					新竹市政府	640,367	-	-	-
		080	02	04	雜項收入	640,367	-	-	-
					收回以前年度歲出	640,367	-	-	-
新竹市警察局					992,080	-	727,918	-	
雜項收入					992,080	-	727,918	-	
01		070	01	車輛保管費	992,080	-	727,918	-	
				101年度小計	24,844,350	-	16,626,860	-	
				稅課收入	9,530,888	-	8,412,862	-	
				新竹市稅務局	9,530,888	-	8,412,862	-	
	土地稅			2,842,648	-	2,342,885	-		
	地價稅			2,548,701	-	2,342,885	-		
	土地增值稅			293,947	-	-	-		
	房屋稅			921,718	-	767,562	-		
03	01	01	房屋稅	921,718	-	767,562	-		
			使用牌照稅	4,931,986	-	4,502,784	-		
			使用牌照稅	4,931,986	-	4,502,784	-		
			契稅	71,754	-	71,754	-		
06	01	01	契稅	71,754	-	71,754	-		
			娛樂稅	762,782	-	727,877	-		

總決算

別轉入數決算表

105年度

單位：新臺幣元

本年度實現數		本年度調整數		本年度未結清數		說明
應收數	保留數	應收數	保留數	應收數	保留數	
8,901	-	-	-	575,964	-	
8,901	-	-	-	575,964	-	
8,901	-	-	-	575,964	-	
10,700	-	-	-	35,800	-	
10,700	-	-	-	35,800	-	
10,700	-	-	-	35,800	-	
10,700	-	-	-	35,800	-	
183,672	2,677,719	-	-	1,633,593	-	
95,320	-	-	-	817,416	-	
-	-	-	-	195,021	-	
-	-	-	-	195,021	-	
-	-	-	-	195,021	-	
560	-	-	-	-	-	
560	-	-	-	-	-	
560	-	-	-	-	-	
2,000	-	-	-	229,510	-	
2,000	-	-	-	229,510	-	
2,000	-	-	-	229,510	-	
-	-	-	-	-	-	
80,000	-	-	-	40,000	-	
80,000	-	-	-	40,000	-	
80,000	-	-	-	40,000	-	
12,760	-	-	-	352,885	-	
12,760	-	-	-	352,885	-	
12,760	-	-	-	352,885	-	
-	2,677,719	-	-	-	-	
-	2,677,719	-	-	-	-	
-	2,677,719	-	-	-	-	
-	2,677,719	-	-	-	-	
88,352	-	-	-	816,177	-	
4,450	-	-	-	635,917	-	
4,450	-	-	-	635,917	-	
4,450	-	-	-	635,917	-	
4,450	-	-	-	635,917	-	
83,902	-	-	-	180,260	-	
83,902	-	-	-	180,260	-	
83,902	-	-	-	180,260	-	
2,253,303	-	-	-	5,964,187	-	
1,118,026	-	-	-	-	-	
1,118,026	-	-	-	-	-	
499,763	-	-	-	-	-	
205,816	-	-	-	-	-	
293,947	-	-	-	-	-	
154,156	-	-	-	-	-	
154,156	-	-	-	-	-	
429,202	-	-	-	-	-	
429,202	-	-	-	-	-	
-	-	-	-	-	-	
-	-	-	-	-	-	
34,905	-	-	-	-	-	

以前年度歲入來源

經常門

年度別	科別				以前年度轉入數		本年度減免(註銷)數		
	款	項	目	節	名稱	應收數	保留數	應收數	保留數
102	03	030	01	01	娛樂稅	762,782	-	727,877	-
				01	罰款及賠償收入	12,462,526	-	7,171,637	-
				01	新竹市政府	2,147,835	-	404,900	-
				01	罰金罰鍰及怠金	2,147,835	-	404,900	-
				01	罰金罰鍰	2,147,835	-	404,900	-
				070	新竹市稅務局	6,829,278	-	6,438,986	-
				01	罰金罰鍰及怠金	6,829,278	-	6,438,986	-
				01	罰金罰鍰	6,829,278	-	6,438,986	-
				080	新竹市警察局	1,440,166	-	315,106	-
				01	罰金罰鍰及怠金	1,440,166	-	315,106	-
				01	罰金罰鍰	1,437,466	-	314,906	-
				03	車輛移置費	2,700	-	200	-
				085	新竹市消防局	431,963	-	-	-
				01	罰金罰鍰及怠金	431,963	-	-	-
				01	罰金罰鍰	431,963	-	-	-
				090	新竹市衛生局	34,000	-	-	-
				01	罰金罰鍰及怠金	34,000	-	-	-
				01	罰金罰鍰	34,000	-	-	-
				100	新竹市環境保護局	1,579,284	-	12,645	-
				01	罰金罰鍰及怠金	1,579,284	-	12,645	-
				01	罰金罰鍰	1,579,284	-	12,645	-
				04	規費收入	467,415	-	-	-
				100	新竹市環境保護局	467,415	-	-	-
				02	使用規費收入	467,415	-	-	-
				08	廢棄物清理費	467,415	-	-	-
				06	財產收入	12,745	-	-	-
				030	新竹市政府	12,745	-	-	-
				01	財產孳息	12,745	-	-	-
				02	租金收入	12,745	-	-	-
				11	其他收入	2,370,776	-	1,042,361	-
				030	新竹市政府	1,040	-	-	-
				02	雜項收入	1,040	-	-	-
				03	其他雜項收入	1,040	-	-	-
				080	新竹市警察局	2,369,736	-	1,042,361	-
				02	雜項收入	2,369,736	-	1,042,361	-
				02	車輛保管費	2,369,736	-	1,042,361	-
				102	102年度小計	24,000,556	-	1,454,397	-
				01	稅課收入	9,445,363	-	-	-
				070	新竹市稅務局	9,445,363	-	-	-
				01	土地稅	3,054,181	-	-	-
				01	地價稅	3,054,181	-	-	-
				02	房屋稅	44,961	-	-	-
01	房屋稅	44,961	-	-	-				
03	使用牌照稅	5,415,575	-	-	-				
01	使用牌照稅	5,415,575	-	-	-				
04	契稅	183,735	-	-	-				
01	契稅	183,735	-	-	-				
05	印花稅	22,508	-	-	-				
01	印花稅	22,508	-	-	-				

總決算

別轉入數決算表

105年度

單位：新臺幣元

本年度實現數		本年度調整數		本年度未結清數		說明
應收數	保留數	應收數	保留數	應收數	保留數	
34,905	-	-	-	-	-	
665,156	-	-	-	4,625,733	-	
25,000	-	-	-	1,717,935	-	
25,000	-	-	-	1,717,935	-	
25,000	-	-	-	1,717,935	-	
390,292	-	-	-	-	-	
390,292	-	-	-	-	-	
390,292	-	-	-	-	-	
103,261	-	-	-	1,021,799	-	
103,261	-	-	-	1,021,799	-	
100,761	-	-	-	1,021,799	-	
2,500	-	-	-	-	-	
30,000	-	-	-	401,963	-	
30,000	-	-	-	401,963	-	
30,000	-	-	-	401,963	-	
-	-	-	-	34,000	-	
-	-	-	-	34,000	-	
-	-	-	-	34,000	-	
116,603	-	-	-	1,450,036	-	
116,603	-	-	-	1,450,036	-	
116,603	-	-	-	1,450,036	-	
15,121	-	-	-	452,294	-	
15,121	-	-	-	452,294	-	
15,121	-	-	-	452,294	-	
15,121	-	-	-	452,294	-	
-	-	-	-	12,745	-	
-	-	-	-	12,745	-	
-	-	-	-	12,745	-	
-	-	-	-	12,745	-	
455,000	-	-	-	873,415	-	
-	-	-	-	1,040	-	
-	-	-	-	1,040	-	
-	-	-	-	1,040	-	
455,000	-	-	-	872,375	-	
455,000	-	-	-	872,375	-	
455,000	-	-	-	872,375	-	
2,150,049	-	-	-	20,396,110	-	
886,130	-	-	-	8,559,233	-	
886,130	-	-	-	8,559,233	-	
261,433	-	-	-	2,792,748	-	
261,433	-	-	-	2,792,748	-	
44,961	-	-	-	-	-	
44,961	-	-	-	-	-	
557,228	-	-	-	4,858,347	-	
557,228	-	-	-	4,858,347	-	
-	-	-	-	183,735	-	
-	-	-	-	183,735	-	
22,508	-	-	-	-	-	
22,508	-	-	-	-	-	

以前年度歲入來源

經常門

年度別	科別				以前年度轉入數		本年度減免(註銷)數			
	款	項	目	節	名稱	應收數	保留數	應收數	保留數	
103	03	030	06		娛樂稅	724,403	-	-	-	
				01	娛樂稅	724,403	-	-	-	
					罰款及賠償收入	12,522,853	-	1,260,647	-	
					新竹市政府	3,634,006	-	649,695	-	
					01	罰金罰鍰及息金	3,634,006	-	649,695	-
					01	罰金罰鍰	3,634,006	-	649,695	-
					060	新竹市地政事務所	26,421	-	13,171	-
					01	罰金罰鍰及息金	26,421	-	13,171	-
					01	罰金罰鍰	26,421	-	13,171	-
					070	新竹市稅務局	5,810,688	-	-	-
					01	罰金罰鍰及息金	5,810,688	-	-	-
					01	罰金罰鍰	5,810,688	-	-	-
					080	新竹市警察局	1,669,432	-	595,781	-
					01	罰金罰鍰及息金	1,669,432	-	595,781	-
					01	罰金罰鍰	1,667,632	-	595,781	-
					03	車輛移置費	1,800	-	-	-
					085	新竹市消防局	410,359	-	-	-
					01	罰金罰鍰及息金	410,359	-	-	-
					01	罰金罰鍰	410,359	-	-	-
					090	新竹市衛生局	82,000	-	2,000	-
					01	罰金罰鍰及息金	82,000	-	2,000	-
					01	罰金罰鍰	82,000	-	2,000	-
					100	新竹市環境保護局	889,947	-	-	-
					01	罰金罰鍰及息金	889,947	-	-	-
					01	罰金罰鍰	889,947	-	-	-
					04	規費收入	189,640	-	-	-
					100	新竹市環境保護局	189,640	-	-	-
					02	使用規費收入	189,640	-	-	-
					08	廢棄物清理費	189,640	-	-	-
					11	其他收入	1,842,700	-	193,750	-
					030	新竹市政府	144,000	-	-	-
					02	雜項收入	144,000	-	-	-
					01	收回以前年度歲出	144,000	-	-	-
					080	新竹市警察局	1,698,700	-	193,750	-
					02	雜項收入	1,698,700	-	193,750	-
					02	車輛保管費	1,698,700	-	193,750	-
					01	103年度小計	49,085,025	-	6,406,189	-
					01	稅課收入	26,116,096	-	-	-
					070	新竹市稅務局	26,116,096	-	-	-
					01	土地稅	8,304,583	-	-	-
					01	地價稅	6,050,274	-	-	-
					02	土地增值稅	2,254,309	-	-	-
	02	房屋稅	9,497,238	-	-	-				
	01	房屋稅	9,497,238	-	-	-				
	03	使用牌照稅	6,246,089	-	-	-				
	01	使用牌照稅	6,246,089	-	-	-				
	04	契稅	773,106	-	-	-				
	01	契稅	773,106	-	-	-				
	05	印花稅	408,158	-	-	-				

總決算

別轉入數決算表

105年度

單位：新臺幣元

本年度實現數		本年度調整數		本年度未結清數		說明
應收數	保留數	應收數	保留數	應收數	保留數	
-	-	-	-	724,403	-	
-	-	-	-	724,403	-	
1,084,195	-	-	-	10,178,011	-	
286,205	-	-	-	2,698,106	-	
286,205	-	-	-	2,698,106	-	
286,205	-	-	-	2,698,106	-	
270	-	-	-	12,980	-	
270	-	-	-	12,980	-	
270	-	-	-	12,980	-	
486,020	-	-	-	5,324,668	-	
486,020	-	-	-	5,324,668	-	
486,020	-	-	-	5,324,668	-	
134,033	-	-	-	939,618	-	
134,033	-	-	-	939,618	-	
134,033	-	-	-	937,818	-	
-	-	-	-	1,800	-	
121,800	-	-	-	288,559	-	
121,800	-	-	-	288,559	-	
121,800	-	-	-	288,559	-	
10,000	-	-	-	70,000	-	
10,000	-	-	-	70,000	-	
10,000	-	-	-	70,000	-	
45,867	-	-	-	844,080	-	
45,867	-	-	-	844,080	-	
45,867	-	-	-	844,080	-	
4,174	-	-	-	185,466	-	
4,174	-	-	-	185,466	-	
4,174	-	-	-	185,466	-	
4,174	-	-	-	185,466	-	
175,550	-	-	-	1,473,400	-	
-	-	-	-	144,000	-	
-	-	-	-	144,000	-	
-	-	-	-	144,000	-	
175,550	-	-	-	1,329,400	-	
175,550	-	-	-	1,329,400	-	
175,550	-	-	-	1,329,400	-	
11,564,043	-	-	-	31,114,793	-	
9,770,770	-	-	-	16,345,326	-	
9,770,770	-	-	-	16,345,326	-	
1,273,666	-	-	-	7,030,917	-	
863,769	-	-	-	5,186,505	-	
409,897	-	-	-	1,844,412	-	
7,179,594	-	-	-	2,317,644	-	
7,179,594	-	-	-	2,317,644	-	
1,237,238	-	-	-	5,008,851	-	
1,237,238	-	-	-	5,008,851	-	
-	-	-	-	773,106	-	
-	-	-	-	773,106	-	
64,654	-	-	-	343,504	-	

以前年度歲入來源

經常門

年度別	科別				以前年度轉入數		本年度減免(註銷)數		
	款	項	目	節	名稱	應收數	保留數	應收數	保留數
104	03	030	01	01	印花稅	408,158	-	-	-
				06	娛樂稅	886,922	-	-	-
				01	娛樂稅	886,922	-	-	-
					罰款及賠償收入	21,238,739	-	6,079,769	-
					新竹市政府	6,996,149	-	261,000	-
					罰金罰鍰及息金	5,176,149	-	261,000	-
					罰金罰鍰	5,176,149	-	261,000	-
					賠償收入	1,820,000	-	-	-
					一般賠償收入	1,820,000	-	-	-
					新竹市地政事務所	91,865	-	100	-
					罰金罰鍰及息金	91,865	-	100	-
					罰金罰鍰	91,865	-	100	-
					新竹市稅務局	5,256,184	-	-	-
					罰金罰鍰及息金	5,256,184	-	-	-
					罰金罰鍰	5,256,184	-	-	-
					新竹市警察局	7,682,541	-	5,774,312	-
					罰金罰鍰及息金	7,682,541	-	5,774,312	-
					罰金罰鍰	7,667,541	-	5,773,512	-
					車輛移置費	15,000	-	800	-
					新竹市消防局	629,638	-	30,000	-
					罰金罰鍰及息金	629,638	-	30,000	-
					罰金罰鍰	629,638	-	30,000	-
					新竹市衛生局	107,000	-	14,357	-
					罰金罰鍰及息金	107,000	-	14,357	-
					罰金罰鍰	107,000	-	14,357	-
					新竹市環境保護局	475,362	-	-	-
					罰金罰鍰及息金	475,362	-	-	-
					罰金罰鍰	475,362	-	-	-
					規費收入	50,420	-	50,420	-
					新竹市政府	50,420	-	50,420	-
					使用規費收入	50,420	-	50,420	-
					場地設施使用費	50,420	-	50,420	-
					財產收入	78,260	-	-	-
					新竹市政府	78,260	-	-	-
					財產孳息	78,260	-	-	-
					租金收入	78,260	-	-	-
					其他收入	1,601,510	-	276,000	-
					新竹市政府	3,560	-	-	-
					雜項收入	3,560	-	-	-
					其他雜項收入	3,560	-	-	-
					新竹市警察局	1,597,950	-	276,000	-
					雜項收入	1,597,950	-	276,000	-
	車輛保管費	1,597,950	-	276,000	-				
	104年度小計	208,231,469	78,325,730	2,147,913	-				
	稅課收入	95,432,387	-	-	-				
	新竹市政府	7,273,262	-	-	-				
	菸酒稅	7,273,262	-	-	-				
	菸酒稅	7,273,262	-	-	-				
	新竹市稅務局	88,159,125	-	-	-				

總決算

別轉入數決算表

105年度

單位：新臺幣元

本年度實現數		本年度調整數		本年度未結清數		說明
應收數	保留數	應收數	保留數	應收數	保留數	
64,654	-	-	-	343,504	-	
15,618	-	-	-	871,304	-	
15,618	-	-	-	871,304	-	
1,548,523	-	-	-	13,610,447	-	
457,940	-	-	-	6,277,209	-	
457,940	-	-	-	4,457,209	-	
457,940	-	-	-	4,457,209	-	
-	-	-	-	1,820,000	-	
-	-	-	-	1,820,000	-	
35,445	-	-	-	56,320	-	
35,445	-	-	-	56,320	-	
35,445	-	-	-	56,320	-	
399,923	-	-	-	4,856,261	-	
399,923	-	-	-	4,856,261	-	
399,923	-	-	-	4,856,261	-	
427,840	-	-	-	1,480,389	-	
427,840	-	-	-	1,480,389	-	
416,940	-	-	-	1,477,089	-	
10,900	-	-	-	3,300	-	
162,995	-	-	-	436,643	-	
162,995	-	-	-	436,643	-	
162,995	-	-	-	436,643	-	
8,643	-	-	-	84,000	-	
8,643	-	-	-	84,000	-	
8,643	-	-	-	84,000	-	
55,737	-	-	-	419,625	-	
55,737	-	-	-	419,625	-	
55,737	-	-	-	419,625	-	
-	-	-	-	-	-	
-	-	-	-	-	-	
-	-	-	-	-	-	
-	-	-	-	-	-	
-	-	-	-	78,260	-	
-	-	-	-	78,260	-	
-	-	-	-	78,260	-	
-	-	-	-	78,260	-	
244,750	-	-	-	1,080,760	-	
-	-	-	-	3,560	-	
-	-	-	-	3,560	-	
-	-	-	-	3,560	-	
244,750	-	-	-	1,077,200	-	
244,750	-	-	-	1,077,200	-	
244,750	-	-	-	1,077,200	-	
154,111,814	762,730	-	-	51,971,742	77,563,000	
62,832,754	-	-	-	32,599,633	-	
7,273,262	-	-	-	-	-	
7,273,262	-	-	-	-	-	
7,273,262	-	-	-	-	-	
55,559,492	-	-	-	32,599,633	-	

以前年度歲入來源

經常門

年度別	科別				以前年度轉入數		本年度減免(註銷)數		
	款	項	目	節	名稱	應收數	保留數	應收數	保留數
			01		土地稅	57,144,073	-	-	-
			01		地價稅	48,422,983	-	-	-
			02		土地增值稅	8,721,090	-	-	-
			02		房屋稅	10,362,772	-	-	-
			01		房屋稅	10,362,772	-	-	-
			03		使用牌照稅	15,682,216	-	-	-
			01		使用牌照稅	15,682,216	-	-	-
			04		契稅	2,547,839	-	-	-
			01		契稅	2,547,839	-	-	-
			05		印花稅	1,653,765	-	-	-
			01		印花稅	1,653,765	-	-	-
			06		娛樂稅	768,460	-	-	-
			01		娛樂稅	768,460	-	-	-
	03				罰款及賠償收入	27,953,221	-	1,926,513	-
		030			新竹市政府	10,188,935	-	80,000	-
			01		罰金罰鍰及息金	6,977,500	-	80,000	-
			01		罰金罰鍰	6,977,500	-	80,000	-
			02		沒入及沒收財物	300,000	-	-	-
			01		沒入金	300,000	-	-	-
			03		賠償收入	2,911,435	-	-	-
			01		一般賠償收入	2,911,435	-	-	-
		060			新竹市地政事務所	170,952	-	55	-
			01		罰金罰鍰及息金	170,952	-	55	-
			01		罰金罰鍰	170,952	-	55	-
		070			新竹市稅務局	1,137,646	-	-	-
			01		罰金罰鍰及息金	1,137,646	-	-	-
			01		罰金罰鍰	1,137,646	-	-	-
		080			新竹市警察局	10,757,500	-	1,801,958	-
			01		罰金罰鍰及息金	10,757,500	-	1,801,958	-
			01		罰金罰鍰	10,757,500	-	1,801,958	-
		085			新竹市消防局	2,605,907	-	-	-
			01		罰金罰鍰及息金	2,605,907	-	-	-
			01		罰金罰鍰	2,605,907	-	-	-
		090			新竹市衛生局	354,500	-	32,000	-
			01		罰金罰鍰及息金	354,500	-	32,000	-
			01		罰金罰鍰	354,500	-	32,000	-
		100			新竹市環境保護局	2,737,781	-	12,500	-
			01		罰金罰鍰及息金	2,737,781	-	12,500	-
			01		罰金罰鍰	2,737,781	-	12,500	-
	04				規費收入	179,988	-	-	-
		030			新竹市政府	179,988	-	-	-
			02		使用規費收入	179,988	-	-	-
			14		服務費	179,988	-	-	-
	06				財產收入	11,356,031	-	-	-
		030			新竹市政府	11,356,031	-	-	-
			01		財產孳息	11,356,031	-	-	-
			02		租金收入	11,356,031	-	-	-
	08				補助及協助收入	2,800,000	78,325,730	-	-
		030			新竹市政府	2,800,000	78,325,730	-	-

總決算

別轉入數決算表

105年度

單位：新臺幣元

本年度實現數		本年度調整數		本年度未結清數		說明
應收數	保留數	應收數	保留數	應收數	保留數	
35,655,419	-	-	-	21,488,654	-	
33,096,261	-	-	-	15,326,722	-	
2,559,158	-	-	-	6,161,932	-	
8,409,017	-	-	-	1,953,755	-	
8,409,017	-	-	-	1,953,755	-	
8,065,394	-	-	-	7,616,822	-	
8,065,394	-	-	-	7,616,822	-	
1,972,229	-	-	-	575,610	-	
1,972,229	-	-	-	575,610	-	
1,257,999	-	-	-	395,766	-	
1,257,999	-	-	-	395,766	-	
199,434	-	-	-	569,026	-	
199,434	-	-	-	569,026	-	
9,523,318	-	-	-	16,503,390	-	
5,716,285	-	-	-	4,392,650	-	
2,504,850	-	-	-	4,392,650	-	
2,504,850	-	-	-	4,392,650	-	
300,000	-	-	-	-	-	
300,000	-	-	-	-	-	
2,911,435	-	-	-	-	-	
2,911,435	-	-	-	-	-	
41,900	-	-	-	128,997	-	
41,900	-	-	-	128,997	-	
41,900	-	-	-	128,997	-	
542,474	-	-	-	595,172	-	
542,474	-	-	-	595,172	-	
542,474	-	-	-	595,172	-	
1,280,883	-	-	-	7,674,659	-	
1,280,883	-	-	-	7,674,659	-	
1,280,883	-	-	-	7,674,659	-	
673,756	-	-	-	1,932,151	-	
673,756	-	-	-	1,932,151	-	
673,756	-	-	-	1,932,151	-	
200,960	-	-	-	121,540	-	
200,960	-	-	-	121,540	-	
200,960	-	-	-	121,540	-	
1,067,060	-	-	-	1,658,221	-	
1,067,060	-	-	-	1,658,221	-	
1,067,060	-	-	-	1,658,221	-	
179,988	-	-	-	-	-	
179,988	-	-	-	-	-	
179,988	-	-	-	-	-	
179,988	-	-	-	-	-	
11,356,031	-	-	-	-	-	
11,356,031	-	-	-	-	-	
11,356,031	-	-	-	-	-	
11,356,031	-	-	-	-	-	
1,200,000	762,730	-	-	1,600,000	77,563,000	
1,200,000	762,730	-	-	1,600,000	77,563,000	

以前年度歲入來源

經常門

年度別	科別				以前年度轉入數		本年度減免(註銷)數		
	款	項	目	節	名稱	應收數	保留數	應收數	保留數
			01		上級政府補助收入	2,800,000	78,325,730	-	-
			02		計畫型補助收入	2,800,000	78,325,730	-	-
	09				捐獻及贈與收入	451,000	-	165,800	-
		030			新竹市政府	451,000	-	165,800	-
			01		捐獻收入	451,000	-	165,800	-
			01		一般捐獻	451,000	-	165,800	-
	11				其他收入	70,058,842	-	55,600	-
		030			新竹市政府	2,620	-	-	-
			02		雜項收入	2,620	-	-	-
			10		其他雜項收入	2,620	-	-	-
		080			新竹市警察局	636,050	-	55,600	-
			02		雜項收入	636,050	-	55,600	-
			02		車輛保管費	614,350	-	55,600	-
			03		車輛移置費	21,700	-	-	-
	100				新竹市環境保護局	69,420,172	-	-	-
			02		雜項收入	69,420,172	-	-	-
			04		廢棄物清理費	45,294,669	-	-	-
			10		其他雜項收入	24,125,503	-	-	-
					經常門合計	324,324,009	81,025,730	34,395,635	22,281
					總計	324,324,009	81,025,730	34,395,635	22,281

總決算

別轉入數決算表

105年度

單位：新臺幣元

本年度實現數		本年度調整數		本年度未結清數		說明
應收數	保留數	應收數	保留數	應收數	保留數	
1,200,000	762,730	-	-	1,600,000	77,563,000	
1,200,000	762,730	-	-	1,600,000	77,563,000	
285,200	-	-	-	-	-	
285,200	-	-	-	-	-	
285,200	-	-	-	-	-	
285,200	-	-	-	-	-	
68,734,523	-	-	-	1,268,719	-	
2,620	-	-	-	-	-	
2,620	-	-	-	-	-	
2,620	-	-	-	-	-	
272,600	-	-	-	307,850	-	
272,600	-	-	-	307,850	-	
254,500	-	-	-	304,250	-	
18,100	-	-	-	3,600	-	
68,459,303	-	-	-	960,869	-	
68,459,303	-	-	-	960,869	-	
44,333,800	-	-	-	960,869	-	
24,125,503	-	-	-	-	-	
170,454,935	3,440,449	-	-	119,473,439	77,563,000	
170,454,935	3,440,449	-	-	119,473,439	77,563,000	

以前年度歲出政事

經常門

年度別	科 別			以 前 年 度 轉 入 數		本 年 度 減 免 (註 銷) 數	
	款	項	目	應 付 數	保 留 數	應 付 數	保 留 數
95				-	20,000	-	20,000
	09		95年度小計	-	20,000	-	20,000
			工業支出	-	20,000	-	20,000
		030	新竹市政府	-	20,000	-	20,000
		28	建管行政	-	20,000	-	20,000
96			96年度小計	-	1,626,250	-	-
	09		工業支出	-	1,626,250	-	-
		030	新竹市政府	-	1,626,250	-	-
		28	建管行政	-	1,626,250	-	-
98			98年度小計	-	850,000	-	-
	09		工業支出	-	850,000	-	-
		030	新竹市政府	-	850,000	-	-
		28	建管行政	-	20,000	-	-
		82	新竹市都市開發暨更新基金	-	830,000	-	-
99			99年度小計	-	900,000	-	-
	09		工業支出	-	900,000	-	-
		030	新竹市政府	-	900,000	-	-
		82	新竹市都市開發暨更新基金	-	900,000	-	-
100			100年度小計	-	23,137,000	-	-
	09		工業支出	-	23,137,000	-	-
		030	新竹市政府	-	23,137,000	-	-
		82	新竹市都市開發暨更新基金	-	23,137,000	-	-
101			101年度小計	-	8,558,000	-	-
	59		工業支出	-	8,558,000	-	-
		030	新竹市政府	-	8,558,000	-	-
		01	建管行政	-	1,040,000	-	-
		03	新竹市都市開發暨更新基金	-	7,518,000	-	-
102			102年度小計	-	21,223,032	-	5,773,543
	58		農業支出	-	135,000	-	-
		030	新竹市政府	-	135,000	-	-
		03	水土保持	-	135,000	-	-
	59		工業支出	-	12,100,500	-	3,960,000
		030	新竹市政府	-	12,100,500	-	3,960,000
		01	建管行政	-	6,233,000	-	3,960,000
		03	新竹市都市開發暨更新基金	-	5,867,500	-	-
	61		其他經濟服務支出	-	8,527,361	-	1,628,377
		030	新竹市政府	-	8,527,361	-	1,628,377
		01	觀光與公用事業管理	-	7,947,361	-	1,628,377
		03	市場管理	-	580,000	-	-
	68		福利服務支出	-	414,255	-	165,055
		030	新竹市政府	-	414,255	-	165,055
		02	社會福利	-	414,255	-	165,055
	73		環境保護支出	-	45,916	-	20,111
		100	新竹市環境保護局	-	45,916	-	20,111
		02	環保業務	-	45,916	-	20,111
103			103年度小計	-	41,217,000	-	-
	53		文化支出	-	1,749,000	-	-
		106	新竹市文化局	-	1,749,000	-	-
		04	文教活動	-	1,749,000	-	-

總決算

別轉入數決算表

105年度

單位：新臺幣元

本年度實現數		本年度調整數		本年度未結清數		說明
應付數	保留數	應付數	保留數	應付數	保留數	
-	-	-	-	-	-	
-	-	-	-	-	-	
-	-	-	-	-	-	
-	-	-	-	-	-	
-	26,250	-	-	-	1,600,000	
-	26,250	-	-	-	1,600,000	
-	26,250	-	-	-	1,600,000	
-	26,250	-	-	-	1,600,000	
-	20,000	-	-	-	830,000	
-	20,000	-	-	-	830,000	
-	20,000	-	-	-	830,000	
-	20,000	-	-	-	-	
-	-	-	-	-	830,000	
-	200,000	-	-	-	700,000	
-	200,000	-	-	-	700,000	
-	200,000	-	-	-	700,000	
-	200,000	-	-	-	700,000	
-	1,027,500	-	-	-	22,109,500	
-	1,027,500	-	-	-	22,109,500	
-	1,027,500	-	-	-	22,109,500	
-	1,027,500	-	-	-	22,109,500	
-	2,268,000	-	-	-	6,290,000	
-	2,268,000	-	-	-	6,290,000	
-	2,268,000	-	-	-	6,290,000	
-	540,000	-	-	-	500,000	
-	1,728,000	-	-	-	5,790,000	
-	8,651,989	-	-	-	6,797,500	
-	135,000	-	-	-	-	
-	135,000	-	-	-	-	
-	135,000	-	-	-	-	
-	1,343,000	-	-	-	6,797,500	
-	1,343,000	-	-	-	6,797,500	
-	773,000	-	-	-	1,500,000	
-	570,000	-	-	-	5,297,500	
-	6,898,984	-	-	-	-	
-	6,898,984	-	-	-	-	
-	6,318,984	-	-	-	-	
-	580,000	-	-	-	-	
-	249,200	-	-	-	-	
-	249,200	-	-	-	-	
-	249,200	-	-	-	-	
-	25,805	-	-	-	-	
-	25,805	-	-	-	-	
-	25,805	-	-	-	-	
-	16,999,731	-	-	-	24,217,269	
-	1,049,400	-	-	-	699,600	
-	1,049,400	-	-	-	699,600	
-	1,049,400	-	-	-	699,600	

以前年度歲出政事

經常門

年度別	科 別			以 前 年 度 轉 入 數		本 年 度 減 免 (註 銷) 數	
	款	項	目	應 付 數	保 留 數	應 付 數	保 留 數
104	59		工業支出	-	22,328,500	-	-
		030	新竹市政府	-	22,328,500	-	-
		01	建管行政	-	5,440,000	-	-
		03	新竹市都市開發暨更新基金	-	16,888,500	-	-
	60		交通支出	-	13,187,000	-	-
		030	新竹市政府	-	13,187,000	-	-
		03	交通管理業務	-	13,187,000	-	-
	61		其他經濟服務支出	-	1,950,000	-	-
		030	新竹市政府	-	1,950,000	-	-
		02	工商業與度量衡管理	-	1,350,000	-	-
		03	市場管理	-	600,000	-	-
	67		社會救助支出	-	1,606,500	-	-
		030	新竹市政府	-	1,606,500	-	-
		01	社會救濟	-	1,606,500	-	-
	73		環境保護支出	-	396,000	-	-
		100	新竹市環境保護局	-	396,000	-	-
		02	環保業務	-	396,000	-	-
			104年度小計	5,298,147	248,845,084	238,092	13,028,927
	31		政權行使支出	-	618,192	-	65,988
		010	新竹市議會	-	618,192	-	65,988
		02	議事業務	-	618,192	-	65,988
	32		行政支出	124,086	9,156,555	-	9,474
		030	新竹市政府	124,086	9,156,555	-	9,474
		01	一般行政	124,086	2,843,780	-	9,474
		02	主計業務	-	185,000	-	-
		06	施政計畫綜合業務	-	6,127,775	-	-
	33		民政支出	-	8,201,240	-	565,113
		030	新竹市政府	-	8,201,240	-	565,113
		02	民政業務	-	8,201,240	-	565,113
	34		財務支出	-	300,000	-	-
		030	新竹市政府	-	300,000	-	-
		02	財政及公產業務	-	300,000	-	-
	53		文化支出	-	19,310,000	-	-
	030	新竹市政府	-	1,408,000	-	-	
	02	禮俗文獻	-	1,408,000	-	-	
	106	新竹市文化局	-	17,902,000	-	-	
	04	文教活動	-	17,902,000	-	-	
58		農業支出	-	14,137,350	-	71,750	
	030	新竹市政府	-	14,137,350	-	71,750	
	02	水產業務	-	3,750,000	-	-	
	03	水土保持	-	10,330,350	-	14,750	
	04	水利行政	-	57,000	-	57,000	
59		工業支出	-	41,636,137	-	2,178,400	
	030	新竹市政府	-	41,636,137	-	2,178,400	
	01	建管行政	-	11,323,137	-	204,400	
	03	新竹市都市開發暨更新基金	-	30,313,000	-	1,974,000	
60		交通支出	-	28,195,773	-	1,875,830	
	030	新竹市政府	-	28,195,773	-	1,875,830	

總決算

別轉入數決算表

105年度

單位：新臺幣元

本年度實現數		本年度調整數		本年度未結清數		說明
應付數	保留數	應付數	保留數	應付數	保留數	
-	5,610,000	-	-	-	16,718,500	
-	5,610,000	-	-	-	16,718,500	
-	1,020,000	-	-	-	4,420,000	
-	4,590,000	-	-	-	12,298,500	
-	7,257,831	-	-	-	5,929,169	
-	7,257,831	-	-	-	5,929,169	
-	7,257,831	-	-	-	5,929,169	
-	1,350,000	-	-	-	600,000	
-	1,350,000	-	-	-	600,000	
-	1,350,000	-	-	-	-	
-	-	-	-	-	600,000	
-	1,336,500	-	-	-	270,000	
-	1,336,500	-	-	-	270,000	
-	1,336,500	-	-	-	270,000	
-	396,000	-	-	-	-	
-	396,000	-	-	-	-	
-	396,000	-	-	-	-	
5,060,055	186,120,713	80,423	-80,423	80,423	49,615,021	
-	552,204	-	-	-	-	
-	552,204	-	-	-	-	
-	552,204	-	-	-	-	
124,086	9,056,401	-	-	-	90,680	
124,086	9,056,401	-	-	-	90,680	
124,086	2,743,626	-	-	-	90,680	
-	185,000	-	-	-	-	
-	6,127,775	-	-	-	-	
-	7,466,127	-	-	-	170,000	
-	7,466,127	-	-	-	170,000	
-	7,466,127	-	-	-	170,000	
-	90,010	-	-	-	209,990	
-	90,010	-	-	-	209,990	
-	90,010	-	-	-	209,990	
-	16,670,000	-	-	-	2,640,000	
-	1,408,000	-	-	-	-	
-	1,408,000	-	-	-	-	
-	15,262,000	-	-	-	2,640,000	
-	15,262,000	-	-	-	2,640,000	
-	13,166,200	-	-	-	899,400	
-	13,166,200	-	-	-	899,400	
-	3,000,000	-	-	-	750,000	
-	10,166,200	-	-	-	149,400	
-	-	-	-	-	-	
-	15,093,237	-	-	-	24,364,500	
-	15,093,237	-	-	-	24,364,500	
-	11,118,737	-	-	-	-	
-	3,974,500	-	-	-	24,364,500	
-	18,572,885	-	-	-	7,747,058	
-	18,572,885	-	-	-	7,747,058	

以前年度歲出政事

中華民國

經常門

年度別	科 別			以 前 年 度 轉 入 數		本 年 度 減 免 (註 銷) 數		
	款	項	目	應 付 數	保 留 數	應 付 數	保 留 數	
			02	道路養護	-	695,367	-	68,118
			03	交通管理業務	-	27,500,406	-	1,807,712
	61			其他經濟服務支出	-	35,114,083	-	1,829,068
		030		新竹市政府	-	35,114,083	-	1,829,068
			01	觀光與公用事業管理	-	14,483,679	-	119,751
			02	工商業與度量衡管理	-	10,478,638	-	1,602,199
			03	市場管理	-	3,778,000	-	-
			04	公園與路燈管理	-	6,373,766	-	107,118
	68			福利服務支出	5,174,061	2,762,285	238,092	371,340
		030		新竹市政府	-	2,762,285	-	371,340
			02	社會福利	-	2,762,285	-	371,340
		065		新竹市殯葬管理所	5,174,061	-	238,092	-
			01	一般行政	5,174,061	-	238,092	-
	70			醫療保健支出	-	10,078,285	-	872,850
		090		新竹市衛生局	-	10,078,285	-	872,850
			02	衛生業務	-	10,078,285	-	872,850
	72			社區發展支出	-	4,710,725	-	1,533,400
		030		新竹市政府	-	4,710,725	-	1,533,400
			01	社政業務	-	4,710,725	-	1,533,400
	73			環境保護支出	-	64,163,601	-	1,400,501
		030		新竹市政府	-	19,554,329	-	-
			03	下水道業務	-	19,554,329	-	-
		100		新竹市環境保護局	-	44,609,272	-	1,400,501
			02	環保業務	-	44,609,272	-	1,400,501
	77			警政支出	-	8,732,410	-	2,255,213
		080		新竹市警察局	-	8,732,410	-	2,255,213
			01	一般行政	-	5,982,410	-	5,213
			02	警政業務	-	2,750,000	-	2,250,000
	89			其他支出	-	1,728,448	-	-
		006		災害準備金	-	1,728,448	-	-
			03	災害準備金	-	1,728,448	-	-
				經常門合計	5,298,147	346,376,366	238,092	18,822,470

總決算

別轉入數決算表

105年度

單位：新臺幣元

本 年 度 實 現 數		本 年 度 調 整 數		本 年 度 未 結 清 數		說 明
應 付 數	保 留 數	應 付 數	保 留 數	應 付 數	保 留 數	
-	627,249	-	-	-	-	
-	17,945,636	-	-	-	7,747,058	
-	28,783,791	-	-	-	4,501,224	
-	28,783,791	-	-	-	4,501,224	
-	12,732,204	-	-	-	1,631,724	
-	6,366,939	-	-	-	2,509,500	
-	3,418,000	-	-	-	360,000	
-	6,266,648	-	-	-	-	
4,935,969	2,390,945	-	-	-	-	
-	2,390,945	-	-	-	-	
-	2,390,945	-	-	-	-	
4,935,969	-	-	-	-	-	
4,935,969	-	-	-	-	-	
-	9,205,435	-	-	-	-	
-	9,205,435	-	-	-	-	
-	9,205,435	-	-	-	-	
-	2,412,325	-	-	-	765,000	
-	2,412,325	-	-	-	765,000	
-	2,412,325	-	-	-	765,000	
-	56,183,956	80,423	-80,423	80,423	6,498,721	
-	15,892,217	-	-	-	3,662,112	
-	15,892,217	-	-	-	3,662,112	
-	40,291,739	80,423	-80,423	80,423	2,836,609	
-	40,291,739	80,423	-80,423	80,423	2,836,609	
-	6,477,197	-	-	-	-	
-	6,477,197	-	-	-	-	
-	5,977,197	-	-	-	-	
-	500,000	-	-	-	-	
-	-	-	-	-	1,728,448	
-	-	-	-	-	1,728,448	
-	-	-	-	-	1,728,448	
5,060,055	215,314,183	80,423	-80,423	80,423	112,159,290	

以前年度歲出政事

資本門

年度別	科 別			以 前 年 度 轉 入 數		本 年 度 減 免 (註 銷) 數	
	款	項	目	應 付 數	保 留 數	應 付 數	保 留 數
100				-	2,669,844	-	94,377
	03		100年度小計	-		-	
			民政支出	-	1,687,260	-	94,377
		085	新竹市消防局	-	1,687,260	-	94,377
		01	一般行政	-	1,687,260	-	94,377
	09		工業支出	-	98,000	-	-
		030	新竹市政府	-	98,000	-	-
		28	建管行政	-	98,000	-	-
	10		交通支出	-	884,584	-	-
		030	新竹市政府	-	884,584	-	-
		32	交通管理業務	-	884,584	-	-
101			101年度小計	-	27,868,333	-	81,681
	33		民政支出	-	1,433,378	-	-
		085	新竹市消防局	-	1,433,378	-	-
		01	一般行政	-	1,433,378	-	-
	53		文化支出	-	4,069,482	-	-
		106	新竹市文化局	-	4,069,482	-	-
		04	文教活動	-	4,069,482	-	-
	58		農業支出	-	1,520,000	-	-
		030	新竹市政府	-	1,520,000	-	-
		04	水利行政	-	1,520,000	-	-
	59		工業支出	-	1,991,683	-	39,585
		030	新竹市政府	-	1,991,683	-	39,585
		02	其他公共工程	-	1,991,683	-	39,585
	60		交通支出	-	3,440,353	-	42,096
		030	新竹市政府	-	3,440,353	-	42,096
		02	道路養護	-	194,000	-	-
		03	交通管理業務	-	1,016,353	-	-
		04	道路橋樑工程	-	2,230,000	-	42,096
	73		環境保護支出	-	15,413,437	-	-
		100	新竹市環境保護局	-	15,413,437	-	-
		02	環保業務	-	15,413,437	-	-
102			102年度小計	-	17,114,603	-	1,767,827
	33		民政支出	-	8,943,895	-	-
		085	新竹市消防局	-	8,943,895	-	-
		01	一般行政	-	8,943,895	-	-
	53		文化支出	-	17,460	-	-
		106	新竹市文化局	-	17,460	-	-
		04	文教活動	-	17,460	-	-
	59		工業支出	-	2,127,366	-	82,233
		030	新竹市政府	-	2,127,366	-	82,233
		02	其他公共工程	-	2,127,366	-	82,233
	61		其他經濟服務支出	-	2,035,881	-	1,685,594
		030	新竹市政府	-	2,035,881	-	1,685,594
		01	觀光與公用事業管理	-	2,035,881	-	1,685,594
	73		環境保護支出	-	3,990,001	-	-
		100	新竹市環境保護局	-	3,990,001	-	-
		02	環保業務	-	3,990,001	-	-
103			103年度小計	-	161,789,949	-	8,465,445

總決算

別轉入數決算表

105年度

單位：新臺幣元

本 年 度 實 現 數		本 年 度 調 整 數		本 年 度 未 結 清 數		說 明
應 付 數	保 留 數	應 付 數	保 留 數	應 付 數	保 留 數	
-	1,592,883	-	-	-	982,584	
-	1,592,883	-	-	-	-	
-	1,592,883	-	-	-	-	
-	1,592,883	-	-	-	-	
-	-	-	-	-	98,000	
-	-	-	-	-	98,000	
-	-	-	-	-	98,000	
-	-	-	-	-	884,584	
-	-	-	-	-	884,584	
-	-	-	-	-	884,584	
-	10,022,982	-	-	-	17,763,670	
-	1,433,378	-	-	-	-	
-	1,433,378	-	-	-	-	
-	1,433,378	-	-	-	-	
-	-	-	-	-	4,069,482	
-	-	-	-	-	4,069,482	
-	-	-	-	-	4,069,482	
-	840,000	-	-	-	680,000	
-	840,000	-	-	-	680,000	
-	840,000	-	-	-	680,000	
-	92,136	-	-	-	1,859,962	
-	92,136	-	-	-	1,859,962	
-	92,136	-	-	-	1,859,962	
-	2,381,904	-	-	-	1,016,353	
-	2,381,904	-	-	-	1,016,353	
-	194,000	-	-	-	-	
-	-	-	-	-	1,016,353	
-	2,187,904	-	-	-	-	
-	5,275,564	-	-	-	10,137,873	
-	5,275,564	-	-	-	10,137,873	
-	5,275,564	-	-	-	10,137,873	
-	10,639,819	-	-	-	4,706,957	
-	7,000,096	-	-	-	1,943,799	
-	7,000,096	-	-	-	1,943,799	
-	7,000,096	-	-	-	1,943,799	
-	-	-	-	-	17,460	
-	-	-	-	-	17,460	
-	-	-	-	-	17,460	
-	1,959,440	-	-	-	85,693	
-	1,959,440	-	-	-	85,693	
-	1,959,440	-	-	-	85,693	
-	350,287	-	-	-	-	
-	350,287	-	-	-	-	
-	350,287	-	-	-	-	
-	1,329,996	-	-	-	2,660,005	
-	1,329,996	-	-	-	2,660,005	
-	1,329,996	-	-	-	2,660,005	
-	122,915,196	-	-	-	30,409,308	

以前年度歲出政事

資本門

年度別	科 別			以 前 年 度 轉 入 數		本 年 度 減 免 (註 銷) 數	
	款	項	目	應 付 數	保 留 數	應 付 數	保 留 數
104	32		行政支出	-	3,097,834	-	101
		030	新竹市政府	-	3,097,834	-	101
		01	一般行政	-	3,097,834	-	101
	33		民政支出	-	83,456,481	-	216,678
		030	新竹市政府	-	59,669,731	-	216,678
		02	民政業務	-	59,669,731	-	216,678
		085	新竹市消防局	-	23,786,750	-	-
		01	一般行政	-	23,786,750	-	-
	53		文化支出	-	22,459,286	-	2,778,885
		106	新竹市文化局	-	12,471,657	-	168,581
	04	文教活動	-	12,471,657	-	168,581	
	600	新竹市立動物園	-	9,987,629	-	2,610,304	
	03	動物園管理	-	9,987,629	-	2,610,304	
58		農業支出	-	369,596	-	-	
	030	新竹市政府	-	369,596	-	-	
	04	水利行政	-	369,596	-	-	
59		工業支出	-	50,332,150	-	4,669,169	
	030	新竹市政府	-	50,332,150	-	4,669,169	
	02	其他公共工程	-	34,503,150	-	4,626,067	
	03	新竹市都市開發暨更新基金	-	15,829,000	-	43,102	
60		交通支出	-	1,194,500	-	104,500	
	030	新竹市政府	-	1,194,500	-	104,500	
	03	交通管理業務	-	1,194,500	-	104,500	
61		其他經濟服務支出	-	183,990	-	-	
	030	新竹市政府	-	183,990	-	-	
	04	公園與路燈管理	-	183,990	-	-	
73		環境保護支出	-	696,112	-	696,112	
	030	新竹市政府	-	696,112	-	696,112	
	03	下水道業務	-	696,112	-	696,112	
		104年度小計	-	1,256,975,405	-	55,973,359	
31		政權行使支出	-	1,600,000	-	192,636	
	010	新竹市議會	-	1,600,000	-	192,636	
	01	一般行政	-	1,600,000	-	192,636	
32		行政支出	-	13,071,200	-	-	
	030	新竹市政府	-	13,071,200	-	-	
	01	一般行政	-	3,000,000	-	-	
	06	施政計畫綜合業務	-	10,071,200	-	-	
33		民政支出	-	229,144,381	-	254,251	
	030	新竹市政府	-	216,250,523	-	215,384	
	02	民政業務	-	215,350,523	-	215,384	
	05	地政業務	-	900,000	-	-	
	050	新竹市東區區公所	-	189,533	-	37,831	
	03	區公所業務	-	189,533	-	37,831	
	051	新竹市北區區公所	-	4,620,476	-	1,036	
	03	區公所業務	-	4,620,476	-	1,036	
	085	新竹市消防局	-	8,083,849	-	-	
	01	一般行政	-	8,083,849	-	-	
34		財務支出	-	2,360,000	-	445,377	

總決算

別轉入數決算表

105年度

單位：新臺幣元

本年度實現數		本年度調整數		本年度未結清數		說明
應付數	保留數	應付數	保留數	應付數	保留數	
-	3,097,733	-	-	-	-	
-	3,097,733	-	-	-	-	
-	3,097,733	-	-	-	-	
-	68,663,356	-	-	-	14,576,447	
-	56,804,603	-	-	-	2,648,450	
-	56,804,603	-	-	-	2,648,450	
-	11,858,753	-	-	-	11,927,997	
-	11,858,753	-	-	-	11,927,997	
-	12,435,181	-	-	-	7,245,220	
-	5,057,856	-	-	-	7,245,220	
-	5,057,856	-	-	-	7,245,220	
-	7,377,325	-	-	-	-	
-	7,377,325	-	-	-	-	
-	369,596	-	-	-	-	
-	369,596	-	-	-	-	
-	369,596	-	-	-	-	
-	37,259,330	-	-	-	8,403,651	
-	37,259,330	-	-	-	8,403,651	
-	21,473,432	-	-	-	8,403,651	
-	15,785,898	-	-	-	-	
-	1,090,000	-	-	-	-	
-	1,090,000	-	-	-	-	
-	1,090,000	-	-	-	-	
-	-	-	-	-	183,990	
-	-	-	-	-	183,990	
-	-	-	-	-	183,990	
-	-	-	-	-	-	
-	-	-	-	-	-	
-	-	-	-	-	-	
-	678,548,653	-	-	-	522,453,393	
-	1,407,364	-	-	-	-	
-	1,407,364	-	-	-	-	
-	1,407,364	-	-	-	-	
-	10,621,991	-	-	-	2,449,209	
-	10,621,991	-	-	-	2,449,209	
-	550,791	-	-	-	2,449,209	
-	10,071,200	-	-	-	-	
-	69,822,286	-	-	-	159,067,844	
-	56,967,295	-	-	-	159,067,844	
-	56,067,295	-	-	-	159,067,844	
-	900,000	-	-	-	-	
-	151,702	-	-	-	-	
-	151,702	-	-	-	-	
-	4,619,440	-	-	-	-	
-	4,619,440	-	-	-	-	
-	8,083,849	-	-	-	-	
-	8,083,849	-	-	-	-	
-	1,914,623	-	-	-	-	

以前年度歲出政事

資本門

年度別	科 別			以 前 年 度 轉 入 數		本 年 度 減 免 (註 銷) 數	
	款	項	目	應 付 數	保 留 數	應 付 數	保 留 數
		070	新竹市稅務局	-	2,360,000	-	445,377
		01	一般行政	-	1,800,000	-	445,377
		03	稅捐稽徵業務	-	560,000	-	-
53			文化支出	-	42,990,161	-	197,986
	106		新竹市文化局	-	42,990,161	-	197,986
		04	文教活動	-	42,990,161	-	197,986
58			農業支出	-	139,143,652	-	6,516,293
	030		新竹市政府	-	139,143,652	-	6,516,293
		01	農業管理與輔導業務	-	21,896,274	-	-
		02	水產業務	-	10,800,667	-	365,056
		03	水土保持	-	48,687,685	-	181,517
		04	水利行政	-	57,759,026	-	5,969,720
59			工業支出	-	189,030,122	-	18,330,486
	030		新竹市政府	-	189,030,122	-	18,330,486
		02	其他公共工程	-	128,785,404	-	13,751,365
		03	新竹市都市開發暨更新基金	-	60,244,718	-	4,579,121
60			交通支出	-	352,562,310	-	22,367,102
	030		新竹市政府	-	352,562,310	-	22,367,102
		02	道路養護	-	48,484,299	-	13,042,020
		03	交通管理業務	-	30,218,240	-	1,277,812
		04	道路橋樑工程	-	273,859,771	-	8,047,270
61			其他經濟服務支出	-	130,729,195	-	5,569,350
	030		新竹市政府	-	130,729,195	-	5,569,350
		01	觀光與公用事業管理	-	35,681,097	-	4,848,080
		02	工商業與度量衡管理	-	400,000	-	-
		03	市場管理	-	8,683,246	-	442,002
		04	公園與路燈管理	-	85,964,852	-	279,268
68			福利服務支出	-	5,075,666	-	16,724
	030		新竹市政府	-	5,075,666	-	16,724
		02	社會福利	-	5,075,666	-	16,724
73			環境保護支出	-	109,650,900	-	275,716
	030		新竹市政府	-	67,690,197	-	-
		03	下水道業務	-	67,690,197	-	-
	100		新竹市環境保護局	-	41,960,703	-	275,716
		02	環保業務	-	41,960,703	-	275,716
77			警政支出	-	19,072,840	-	152,323
	080		新竹市警察局	-	19,072,840	-	152,323
		01	一般行政	-	413,840	-	-
		02	警政業務	-	18,659,000	-	152,323
89			其他支出	-	22,544,978	-	1,655,115
	006		災害準備金	-	22,544,978	-	1,655,115
		03	災害準備金	-	22,544,978	-	1,655,115
			資本門合計	-	1,466,418,134	-	66,382,689
			經資門合計	5,298,147	1,812,794,500	238,092	85,205,159

總決算

別轉入數決算表

105年度

單位：新臺幣元

本年度實現數		本年度調整數		本年度未結清數		說明
應付數	保留數	應付數	保留數	應付數	保留數	
-	1,914,623	-	-	-	-	
-	1,354,623	-	-	-	-	
-	560,000	-	-	-	-	
-	5,659,967	-	-	-	37,132,208	
-	5,659,967	-	-	-	37,132,208	
-	5,659,967	-	-	-	37,132,208	
-	71,633,984	-	-	-	60,993,375	
-	71,633,984	-	-	-	60,993,375	
-	1,765,388	-	-	-	20,130,886	
-	10,089,962	-	-	-	345,649	
-	24,235,491	-	-	-	24,270,677	
-	35,543,143	-	-	-	16,246,163	
-	105,748,729	-	-	-	64,950,907	
-	105,748,729	-	-	-	64,950,907	
-	53,531,473	-	-	-	61,502,566	
-	52,217,256	-	-	-	3,448,341	
-	165,635,590	-	-	-	164,559,618	
-	165,635,590	-	-	-	164,559,618	
-	35,442,279	-	-	-	-	
-	25,499,273	-	-	-	3,441,155	
-	104,694,038	-	-	-	161,118,463	
-	108,636,017	-	-	-	16,523,828	
-	108,636,017	-	-	-	16,523,828	
-	29,293,573	-	-	-	1,539,444	
-	-	-	-	-	400,000	
-	8,241,244	-	-	-	-	
-	71,101,200	-	-	-	14,584,384	
-	5,058,942	-	-	-	-	
-	5,058,942	-	-	-	-	
-	5,058,942	-	-	-	-	
-	94,853,413	-	-	-	14,521,771	
-	67,690,197	-	-	-	-	
-	67,690,197	-	-	-	-	
-	27,163,216	-	-	-	14,521,771	
-	27,163,216	-	-	-	14,521,771	
-	18,920,517	-	-	-	-	
-	18,920,517	-	-	-	-	
-	413,840	-	-	-	-	
-	18,506,677	-	-	-	-	
-	18,635,230	-	-	-	2,254,633	
-	18,635,230	-	-	-	2,254,633	
-	18,635,230	-	-	-	2,254,633	
-	823,719,533	-	-	-	576,315,912	
5,060,055	1,039,033,716	80,423	-80,423	80,423	688,475,202	

以前年度歲出機關

中華民國

經常
資本
門併計

年度別	科 別				以 前 年 度 轉 入 數		本 年 度 減 免 (註 銷) 數		
	款	項	目	節	名 稱	應 付 數	保 留 數	應 付 數	保 留 數
95	02	030	28	03	95年度小計	-	20,000	-	20,000
					新竹市政府主管	-	20,000	-	20,000
					新竹市政府	-	20,000	-	20,000
					建管行政	-	20,000	-	20,000
96	02	030	28	03	96年度小計	-	1,626,250	-	-
					新竹市政府主管	-	1,626,250	-	-
					新竹市政府	-	1,626,250	-	-
					建管行政	-	1,626,250	-	-
98	02	030	28	03	都市計畫	-	20,000	-	20,000
					98年度小計	-	850,000	-	-
					新竹市政府主管	-	850,000	-	-
					新竹市政府	-	850,000	-	-
99	02	030	28	03	建管行政	-	20,000	-	-
					都市計畫	-	20,000	-	-
					新竹市都市開發暨更新基金	-	830,000	-	-
					都市開發與更新	-	830,000	-	-
100	02	030	28	03	99年度小計	-	900,000	-	-
					新竹市政府主管	-	900,000	-	-
					新竹市政府	-	900,000	-	-
					新竹市都市開發暨更新基金	-	900,000	-	-
101	02	030	28	03	都市開發與更新	-	900,000	-	-
					100年度小計	-	25,806,844	-	94,377
					新竹市政府主管	-	24,119,584	-	-
					新竹市政府	-	24,119,584	-	-
101	02	030	28	03	建管行政	-	98,000	-	-
					都市計畫	-	98,000	-	-
					新竹市都市開發暨更新基金	-	23,137,000	-	-
					都市開發與更新	-	23,137,000	-	-
101	02	030	28	03	交通管理業務	-	884,584	-	-
					大眾運輸	-	884,584	-	-
					消防局主管	-	1,687,260	-	94,377
					新竹市消防局	-	1,687,260	-	94,377
101	02	030	28	03	一般行政	-	1,687,260	-	94,377
					行政管理	-	1,687,260	-	94,377
					101年度小計	-	36,426,333	-	81,681
					新竹市政府主管	-	15,510,036	-	81,681
101	02	030	28	03	新竹市政府	-	15,510,036	-	81,681
					水利行政	-	1,520,000	-	-
					河川管理	-	1,520,000	-	-
					建管行政	-	1,040,000	-	-
101	02	030	28	03	都市綜合規劃	-	540,000	-	-
					都市更新及住宅管理	-	500,000	-	-
					其他公共工程	-	1,991,683	-	39,585
					其他公共工程	-	1,991,683	-	39,585
101	02	030	28	03	新竹市都市開發暨更新基金	-	7,518,000	-	-
					都市開發與更新	-	7,518,000	-	-

總決算

別轉入數決算表

105年度

單位：新臺幣元

本年度實現數		本年度調整數		本年度未結清數		說明
應付數	保留數	應付數	保留數	應付數	保留數	
-	-	-	-	-	-	
-	-	-	-	-	-	
-	-	-	-	-	-	
-	-	-	-	-	-	
-	26,250	-	-	-	1,600,000	
-	26,250	-	-	-	1,600,000	
-	26,250	-	-	-	1,600,000	
-	26,250	-	-	-	1,600,000	
-	26,250	-	-	-	-	
-	-	-	-	-	1,600,000	
-	20,000	-	-	-	830,000	
-	20,000	-	-	-	830,000	
-	20,000	-	-	-	830,000	
-	20,000	-	-	-	-	
-	20,000	-	-	-	-	
-	-	-	-	-	830,000	
-	-	-	-	-	830,000	
-	200,000	-	-	-	700,000	
-	200,000	-	-	-	700,000	
-	200,000	-	-	-	700,000	
-	200,000	-	-	-	700,000	
-	200,000	-	-	-	700,000	
-	2,620,383	-	-	-	23,092,084	
-	1,027,500	-	-	-	23,092,084	
-	1,027,500	-	-	-	23,092,084	
-	-	-	-	-	98,000	
-	-	-	-	-	98,000	
-	1,027,500	-	-	-	22,109,500	
-	1,027,500	-	-	-	22,109,500	
-	-	-	-	-	884,584	
-	-	-	-	-	884,584	
-	1,592,883	-	-	-	-	
-	1,592,883	-	-	-	-	
-	1,592,883	-	-	-	-	
-	1,592,883	-	-	-	-	
-	12,290,982	-	-	-	24,053,670	
-	5,582,040	-	-	-	9,846,315	
-	5,582,040	-	-	-	9,846,315	
-	840,000	-	-	-	680,000	
-	840,000	-	-	-	680,000	
-	540,000	-	-	-	500,000	
-	540,000	-	-	-	-	
-	-	-	-	-	500,000	
-	92,136	-	-	-	1,859,962	
-	92,136	-	-	-	1,859,962	
-	1,728,000	-	-	-	5,790,000	
-	1,728,000	-	-	-	5,790,000	

以前年度歲出機關

中華民國

經常
資本
門併計

年度別	科 別				以 前 年 度 轉 入 數		本 年 度 減 免 (註 銷) 數		
	款	項	目	節	名 稱	應 付 數	保 留 數	應 付 數	保 留 數
102	07	106	02	01	道路養護	-	194,000	-	-
				01	道路橋樑養護	-	194,000	-	-
				03	交通管理業務	-	1,016,353	-	-
				04	大眾運輸	-	1,016,353	-	-
				04	道路橋樑工程	-	2,230,000	-	42,096
				01	道路橋樑工程	-	2,230,000	-	42,096
				04	文化局主管	-	4,069,482	-	-
				04	新竹市文化局	-	4,069,482	-	-
				04	文教活動	-	4,069,482	-	-
				05	圖書管理	-	4,069,482	-	-
	10	085	01	01	消防局主管	-	1,433,378	-	-
				01	新竹市消防局	-	1,433,378	-	-
	12	100	01	01	一般行政	-	1,433,378	-	-
				01	行政管理	-	1,433,378	-	-
	02	030	03	01	環境保護局主管	-	15,413,437	-	-
				02	新竹市環境保護局	-	15,413,437	-	-
				02	環保業務	-	15,413,437	-	-
				03	水及土壤污染防治	-	15,214,138	-	-
				06	焚化廠及掩埋場管理	-	199,299	-	-
				02	102年度小計	-	38,337,635	-	7,541,370
				02	新竹市政府主管	-	25,340,363	-	7,521,259
				03	新竹市政府	-	25,340,363	-	7,521,259
				01	水土保持	-	135,000	-	-
				01	水土保持生態保育	-	135,000	-	-
	07	106	02	01	建管行政	-	6,233,000	-	3,960,000
				02	都市綜合規劃	-	4,300,000	-	3,960,000
				04	都市設計與開發	-	433,000	-	-
				08	都市更新及住宅管理	-	1,500,000	-	-
				02	其他公共工程	-	2,127,366	-	82,233
				01	其他公共工程	-	2,127,366	-	82,233
				03	新竹市都市開發暨更新基金	-	5,867,500	-	-
				01	都市開發與更新	-	5,867,500	-	-
				01	觀光與公用事業管理	-	9,983,242	-	3,313,971
06				整合行銷	-	9,632,955	-	3,313,971	
07	106	03	07	觀光遊憩設施	-	350,287	-	-	
			03	市場管理	-	580,000	-	-	
			01	市場管理	-	580,000	-	-	
			02	社會福利	-	414,255	-	165,055	
			03	老人福利	-	414,255	-	165,055	
			07	文化局主管	-	17,460	-	-	
			04	新竹市文化局	-	17,460	-	-	
			04	文教活動	-	17,460	-	-	
			03	文化資產	-	17,460	-	-	
			10	085	01	01	消防局主管	-	8,943,895
01	新竹市消防局	-				8,943,895	-	-	
12		01	01	一般行政	-	8,943,895	-	-	
			01	行政管理	-	8,943,895	-	-	
12			01	環境保護局主管	-	4,035,917	-	20,111	

總決算

別轉入數決算表

105年度

單位：新臺幣元

本年度實現數		本年度調整數		本年度未結清數		說明
應付數	保留數	應付數	保留數	應付數	保留數	
-	194,000	-	-	-	-	
-	194,000	-	-	-	-	
-	-	-	-	-	1,016,353	
-	-	-	-	-	1,016,353	
-	2,187,904	-	-	-	-	
-	2,187,904	-	-	-	-	
-	-	-	-	-	4,069,482	
-	-	-	-	-	4,069,482	
-	-	-	-	-	4,069,482	
-	-	-	-	-	4,069,482	
-	1,433,378	-	-	-	-	
-	1,433,378	-	-	-	-	
-	1,433,378	-	-	-	-	
-	1,433,378	-	-	-	-	
-	5,275,564	-	-	-	10,137,873	
-	5,275,564	-	-	-	10,137,873	
-	5,275,564	-	-	-	10,137,873	
-	5,076,265	-	-	-	10,137,873	
-	199,299	-	-	-	-	
-	19,291,808	-	-	-	11,504,457	
-	10,935,911	-	-	-	6,883,193	
-	10,935,911	-	-	-	6,883,193	
-	135,000	-	-	-	-	
-	135,000	-	-	-	-	
-	773,000	-	-	-	1,500,000	
-	340,000	-	-	-	-	
-	433,000	-	-	-	-	
-	-	-	-	-	1,500,000	
-	1,959,440	-	-	-	85,693	
-	1,959,440	-	-	-	85,693	
-	570,000	-	-	-	5,297,500	
-	570,000	-	-	-	5,297,500	
-	6,669,271	-	-	-	-	
-	6,318,984	-	-	-	-	
-	350,287	-	-	-	-	
-	580,000	-	-	-	-	
-	580,000	-	-	-	-	
-	249,200	-	-	-	-	
-	249,200	-	-	-	-	
-	-	-	-	-	17,460	
-	-	-	-	-	17,460	
-	-	-	-	-	17,460	
-	-	-	-	-	17,460	
-	7,000,096	-	-	-	1,943,799	
-	7,000,096	-	-	-	1,943,799	
-	7,000,096	-	-	-	1,943,799	
-	7,000,096	-	-	-	1,943,799	
-	1,355,801	-	-	-	2,660,005	

以前年度歲出機關

中華民國

經常
資本
門併計

年度別	科 別				以 前 年 度 轉 入 數		本 年 度 減 免 (註 銷) 數			
	款	項	目	節	名 稱	應 付 數	保 留 數	應 付 數	保 留 數	
103	02	100	02	新竹市環境保護局	-	4,035,917	-	20,111		
				環保業務	-	4,035,917	-	20,111		
				03 水及土壤污染防治	-	3,990,001	-	-		
				06 焚化廠及掩埋場管理	-	45,916	-	20,111		
						103年度小計	-	203,006,949	-	8,465,445
						新竹市政府主管	-	154,615,913	-	5,686,560
			030			新竹市政府	-	154,615,913	-	5,686,560
				01 一般行政	-	3,097,834	-	101		
				01 行政管理	-	3,097,834	-	101		
				02 民政業務	-	59,669,731	-	216,678		
		03 調解行政		-	59,669,731	-	216,678			
		04 水利行政		-	369,596	-	-			
		01 河川管理		-	369,596	-	-			
		01 建管行政		-	5,440,000	-	-			
		02 都市綜合規劃		-	5,440,000	-	-			
		02 其他公共工程		-	34,503,150	-	4,626,067			
		01 其他公共工程		-	34,503,150	-	4,626,067			
		03 新竹市都市開發暨更新基金		-	32,717,500	-	43,102			
		01 都市開發與更新		-	32,717,500	-	43,102			
		03 交通管理業務		-	14,381,500	-	104,500			
		03 交通綜合規劃		-	347,000	-	-			
		04 大眾運輸		-	14,034,500	-	104,500			
		02 工商業與度量衡管理		-	1,350,000	-	-			
		01 工商管理		-	1,350,000	-	-			
		03 市場管理		-	600,000	-	-			
		01 市場管理	-	600,000	-	-				
		04 公園與路燈管理	-	183,990	-	-				
		01 公園管理	-	183,990	-	-				
		01 社會救濟	-	1,606,500	-	-				
		01 社會救助	-	1,606,500	-	-				
		03 下水道業務	-	696,112	-	696,112				
		01 下水道管理	-	696,112	-	696,112				
		07			文化局主管	-	14,220,657	-	168,581	
			106			新竹市文化局	-	14,220,657	-	168,581
				04 文教活動	-	14,220,657	-	168,581		
				03 文化資產	-	13,911,500	-	13,970		
		07 圖書管理		-	309,157	-	154,611			
		08			產業發展處主管	-	9,987,629	-	2,610,304	
			600			新竹市立動物園	-	9,987,629	-	2,610,304
				03 動物園管理	-	9,987,629	-	2,610,304		
		10			動物園管理	-	9,987,629	-	2,610,304	
			085			消防局主管	-	23,786,750	-	-
						新竹市消防局	-	23,786,750	-	-
		01 一般行政		-	23,786,750	-	-			
		01 行政管理	-	23,786,750	-	-				
	12			環境保護局主管	-	396,000	-	-		
		100			新竹市環境保護局	-	396,000	-	-	
			02 環保業務	-	396,000	-	-			

總決算

別轉入數決算表

105年度

單位：新臺幣元

本年度實現數		本年度調整數		本年度未結清數		說明
應付數	保留數	應付數	保留數	應付數	保留數	
-	1,355,801	-	-	-	2,660,005	
-	1,355,801	-	-	-	2,660,005	
-	1,329,996	-	-	-	2,660,005	
-	25,805	-	-	-	-	
-	139,914,927	-	-	-	54,626,577	
-	114,175,593	-	-	-	34,753,760	
-	114,175,593	-	-	-	34,753,760	
-	3,097,733	-	-	-	-	
-	3,097,733	-	-	-	-	
-	56,804,603	-	-	-	2,648,450	
-	56,804,603	-	-	-	2,648,450	
-	369,596	-	-	-	-	
-	369,596	-	-	-	-	
-	1,020,000	-	-	-	4,420,000	
-	1,020,000	-	-	-	4,420,000	
-	21,473,432	-	-	-	8,403,651	
-	21,473,432	-	-	-	8,403,651	
-	20,375,898	-	-	-	12,298,500	
-	20,375,898	-	-	-	12,298,500	
-	8,347,831	-	-	-	5,929,169	
-	347,000	-	-	-	-	
-	8,000,831	-	-	-	5,929,169	
-	1,350,000	-	-	-	-	
-	1,350,000	-	-	-	-	
-	-	-	-	-	600,000	
-	-	-	-	-	600,000	
-	-	-	-	-	183,990	
-	-	-	-	-	183,990	
-	1,336,500	-	-	-	270,000	
-	1,336,500	-	-	-	270,000	
-	-	-	-	-	-	
-	-	-	-	-	-	
-	6,107,256	-	-	-	7,944,820	
-	6,107,256	-	-	-	7,944,820	
-	6,107,256	-	-	-	7,944,820	
-	5,952,710	-	-	-	7,944,820	
-	154,546	-	-	-	-	
-	7,377,325	-	-	-	-	
-	7,377,325	-	-	-	-	
-	7,377,325	-	-	-	-	
-	7,377,325	-	-	-	-	
-	11,858,753	-	-	-	11,927,997	
-	11,858,753	-	-	-	11,927,997	
-	11,858,753	-	-	-	11,927,997	
-	11,858,753	-	-	-	11,927,997	
-	396,000	-	-	-	-	
-	396,000	-	-	-	-	
-	396,000	-	-	-	-	

以前年度歲出機關

中華民國

經常
資本
門併計

年度別	科 別				以 前 年 度 轉 入 數		本 年 度 減 免 (註 銷) 數		
	款	項	目	節	名 稱	應 付 數	保 留 數	應 付 數	保 留 數
104	01	010	01	06	焚化廠及掩埋場管理	-	396,000	-	-
					104年度小計	5,298,147	1,505,820,489	238,092	69,002,286
					新竹市議會主管	-	2,218,192	-	258,624
		01	01		新竹市議會	-	2,218,192	-	258,624
				一般行政	-	1,600,000	-	192,636	
		02	02		廳舍管理及財產保養	-	1,600,000	-	192,636
				議事業務	-	618,192	-	65,988	
		02	01		業務管理	-	567,853	-	54,649
				召開定期會	-	50,339	-	11,339	
		02	030		新竹市政府主管	124,086	1,278,729,342	-	61,449,714
				新竹市政府	124,086	1,278,729,342	-	61,449,714	
		01	01		一般行政	124,086	5,843,780	-	9,474
				行政管理	124,086	5,843,780	-	9,474	
		02	02		主計業務	-	185,000	-	-
				主計工作	-	185,000	-	-	
		06	02		施政計畫綜合業務	-	16,198,975	-	-
				設計規劃	-	4,039,200	-	-	
		04	02		行政資訊	-	12,159,775	-	-
				民政業務	-	223,551,763	-	780,497	
		02	02		健全基層組織	-	4,286,053	-	23,615
				調解行政	-	213,869,515	-	202,414	
		05	05		戶政工作	-	480,000	-	-
				地方公職人員選舉	-	697,000	-	244,554	
		08	05		客家與原住民事務	-	4,219,195	-	309,914
				地政業務	-	900,000	-	-	
		03	03		地價工作	-	900,000	-	-
				財政及公產業務	-	300,000	-	-	
		06	02		菸酒管理	-	300,000	-	-
				禮俗文獻	-	1,408,000	-	-	
		01	01		宗教禮儀	-	1,408,000	-	-
				農業管理與輔導業務	-	21,896,274	-	-	
		06	02		防疫工作	-	21,896,274	-	-
				水產業務	-	14,550,667	-	365,056	
	02	02		漁港管理	-	14,550,667	-	365,056	
			水土保持	-	59,018,035	-	196,267		
	03	01		水土保持生態保育	-	59,018,035	-	196,267	
			水利行政	-	57,816,026	-	6,026,720		
	01	01		河川管理	-	57,816,026	-	6,026,720	
			建管行政	-	11,323,137	-	204,400		
	04	04		都市設計與開發	-	3,100,000	-	200,000	
			違建處理	-	3,971,137	-	-		
	07	07		使用管理	-	700,000	-	4,400	
			都市更新及住宅管理	-	3,552,000	-	-		
	02	01		其他公共工程	-	128,785,404	-	13,751,365	
			其他公共工程	-	128,785,404	-	13,751,365		
	03	01		新竹市都市開發暨更新基金	-	90,557,718	-	6,553,121	
			都市開發與更新	-	90,557,718	-	6,553,121		
	02	02		道路養護	-	49,179,666	-	13,110,138	

總決算

別轉入數決算表

105年度

單位：新臺幣元

本年度實現數		本年度調整數		本年度未結清數		說明
應付數	保留數	應付數	保留數	應付數	保留數	
-	396,000	-	-	-	-	
5,060,055	864,669,366	80,423	-80,423	80,423	572,068,414	
-	1,959,568	-	-	-	-	
-	1,959,568	-	-	-	-	
-	1,407,364	-	-	-	-	
-	1,407,364	-	-	-	-	
-	552,204	-	-	-	-	
-	513,204	-	-	-	-	
-	39,000	-	-	-	-	
124,086	706,324,883	-	-	-	510,954,745	
124,086	706,324,883	-	-	-	510,954,745	
124,086	3,294,417	-	-	-	2,539,889	
124,086	3,294,417	-	-	-	2,539,889	
-	185,000	-	-	-	-	
-	185,000	-	-	-	-	
-	16,198,975	-	-	-	-	
-	4,039,200	-	-	-	-	
-	12,159,775	-	-	-	-	
-	63,533,422	-	-	-	159,237,844	
-	4,092,438	-	-	-	170,000	
-	54,599,257	-	-	-	159,067,844	
-	480,000	-	-	-	-	
-	452,446	-	-	-	-	
-	3,909,281	-	-	-	-	
-	900,000	-	-	-	-	
-	900,000	-	-	-	-	
-	90,010	-	-	-	209,990	
-	90,010	-	-	-	209,990	
-	1,408,000	-	-	-	-	
-	1,408,000	-	-	-	-	
-	1,765,388	-	-	-	20,130,886	
-	1,765,388	-	-	-	20,130,886	
-	13,089,962	-	-	-	1,095,649	
-	13,089,962	-	-	-	1,095,649	
-	34,401,691	-	-	-	24,420,077	
-	34,401,691	-	-	-	24,420,077	
-	35,543,143	-	-	-	16,246,163	
-	35,543,143	-	-	-	16,246,163	
-	11,118,737	-	-	-	-	
-	2,900,000	-	-	-	-	
-	3,971,137	-	-	-	-	
-	695,600	-	-	-	-	
-	3,552,000	-	-	-	-	
-	53,531,473	-	-	-	61,502,566	
-	53,531,473	-	-	-	61,502,566	
-	56,191,756	-	-	-	27,812,841	
-	56,191,756	-	-	-	27,812,841	
-	36,069,528	-	-	-	-	

以前年度歲出機關

中華民國

經常
資本
門併計

年度別	科 別				以 前 年 度 轉 入 數		本 年 度 減 免 (註 銷) 數		
	款	項	目	節	名 稱	應 付 數	保 留 數	應 付 數	保 留 數
			01		道路橋樑養護	-	48,484,299	-	13,042,020
			02		柏油路面修補	-	695,367	-	68,118
		03			交通管理業務	-	57,718,646	-	3,085,524
			02		交通安全設備維護	-	20,333,837	-	636,591
			03		交通綜合規劃	-	22,271,248	-	1,017,884
			04		大眾運輸	-	15,113,561	-	1,431,049
		04			道路橋樑工程	-	273,859,771	-	8,047,270
			01		道路橋樑工程	-	273,859,771	-	8,047,270
		01			觀光與公用事業管理	-	50,164,776	-	4,967,831
			04		城市行銷行政	-	300,000	-	-
			05		公關與新聞	-	2,490,000	-	-
			06		整合行銷	-	6,701,679	-	74,483
			07		觀光遊憩設施	-	40,673,097	-	4,893,348
		02			工商業與度量衡管理	-	10,878,638	-	1,602,199
			01		工商管理	-	10,878,638	-	1,602,199
		03			市場管理	-	12,461,246	-	442,002
			01		市場管理	-	12,461,246	-	442,002
		04			公園與路燈管理	-	92,338,618	-	386,386
			01		公園管理	-	63,781,312	-	342,290
			02		路燈管理	-	28,557,306	-	44,096
		02			社會福利	-	7,837,951	-	388,064
			01		社會行政	-	139,466	-	11,492
			02		身心障礙福利	-	2,000,000	-	-
			03		老人福利	-	47,856	-	-
			05		無障礙設施改善	-	3,190,804	-	146,576
			07		婦女福利	-	710,064	-	193,511
			08		兒童及青少年福利	-	1,749,761	-	36,485
		01			社政業務	-	4,710,725	-	1,533,400
			01		團體輔導	-	4,710,725	-	1,533,400
		03			下水道業務	-	87,244,526	-	-
			01		下水道管理	-	87,244,526	-	-
	03				民政處主管	5,174,061	4,810,009	238,092	38,867
		050			新竹市東區區公所	-	189,533	-	37,831
			03		區公所業務	-	189,533	-	37,831
			02		經建工作	-	189,533	-	37,831
		051			新竹市北區區公所	-	4,620,476	-	1,036
			03		區公所業務	-	4,620,476	-	1,036
			02		經建工作	-	4,620,476	-	1,036
		065			新竹市殯葬管理所	5,174,061	-	238,092	-
			01		一般行政	5,174,061	-	238,092	-
			01		行政管理	5,174,061	-	238,092	-
	05				稅務局主管	-	2,360,000	-	445,377
		070			新竹市稅務局	-	2,360,000	-	445,377
			01		一般行政	-	1,800,000	-	445,377
			01		行政管理	-	1,800,000	-	445,377
			03		稅捐稽徵業務	-	560,000	-	-
			04		稅務管理	-	560,000	-	-
	07				文化局主管	-	60,892,161	-	197,986

總決算

別轉入數決算表

105年度

單位：新臺幣元

本 年 度 實 現 數		本 年 度 調 整 數		本 年 度 未 結 清 數		說 明
應 付 數	保 留 數	應 付 數	保 留 數	應 付 數	保 留 數	
-	35,442,279	-	-	-	-	
-	627,249	-	-	-	-	
-	43,444,909	-	-	-	11,188,213	
-	19,697,246	-	-	-	-	
-	15,866,306	-	-	-	5,387,058	
-	7,881,357	-	-	-	5,801,155	
-	104,694,038	-	-	-	161,118,463	
-	104,694,038	-	-	-	161,118,463	
-	42,025,777	-	-	-	3,171,168	
-	257,400	-	-	-	42,600	
-	1,588,000	-	-	-	902,000	
-	6,452,137	-	-	-	175,059	
-	33,728,240	-	-	-	2,051,509	
-	6,366,939	-	-	-	2,909,500	
-	6,366,939	-	-	-	2,909,500	
-	11,659,244	-	-	-	360,000	
-	11,659,244	-	-	-	360,000	
-	77,367,848	-	-	-	14,584,384	
-	48,854,638	-	-	-	14,584,384	
-	28,513,210	-	-	-	-	
-	7,449,887	-	-	-	-	
-	127,974	-	-	-	-	
-	2,000,000	-	-	-	-	
-	47,856	-	-	-	-	
-	3,044,228	-	-	-	-	
-	516,553	-	-	-	-	
-	1,713,276	-	-	-	-	
-	2,412,325	-	-	-	765,000	
-	2,412,325	-	-	-	765,000	
-	83,582,414	-	-	-	3,662,112	
-	83,582,414	-	-	-	3,662,112	
4,935,969	4,771,142	-	-	-	-	
-	151,702	-	-	-	-	
-	151,702	-	-	-	-	
-	151,702	-	-	-	-	
-	4,619,440	-	-	-	-	
-	4,619,440	-	-	-	-	
-	4,619,440	-	-	-	-	
4,935,969	-	-	-	-	-	
4,935,969	-	-	-	-	-	
4,935,969	-	-	-	-	-	
-	1,914,623	-	-	-	-	
-	1,914,623	-	-	-	-	
-	1,354,623	-	-	-	-	
-	1,354,623	-	-	-	-	
-	560,000	-	-	-	-	
-	560,000	-	-	-	-	
-	20,921,967	-	-	-	39,772,208	

以前年度歲出機關

中華民國

經常
資本
門併計

年度別	科 別				以 前 年 度 轉 入 數		本 年 度 減 免 (註 銷) 數		
	款	項	目	節	名 稱	應 付 數	保 留 數	應 付 數	保 留 數
70	106	09	04	03	新竹市文化局	-	60,892,161	-	197,986
				04	文教活動	-	60,892,161	-	197,986
				06	文化資產	-	4,036,700	-	161,400
				06	博物管理	-	49,655,461	-	36,586
				07	圖書管理	-	7,200,000	-	-
				080	警察局主管	-	27,805,250	-	2,407,536
				01	新竹市警察局	-	27,805,250	-	2,407,536
				01	一般行政	-	6,396,250	-	5,213
				02	後勤工作	-	6,396,250	-	5,213
				02	警政業務	-	21,409,000	-	2,402,323
				03	保安工作	-	18,659,000	-	152,323
				09	刑事工作	-	2,750,000	-	2,250,000
				085	消防局主管	-	8,083,849	-	-
				01	新竹市消防局	-	8,083,849	-	-
				01	一般行政	-	8,083,849	-	-
				01	行政管理	-	8,083,849	-	-
				090	衛生局主管	-	10,078,285	-	872,850
				02	新竹市衛生局	-	10,078,285	-	872,850
				02	衛生業務	-	10,078,285	-	872,850
				01	醫政工作	-	617,285	-	450
				04	健康促進	-	9,461,000	-	872,400
				100	環境保護局主管	-	86,569,975	-	1,676,217
				02	新竹市環境保護局	-	86,569,975	-	1,676,217
				02	環保業務	-	86,569,975	-	1,676,217
				02	空氣污染及噪音管制	-	3,590,400	-	10
				04	環境衛生管理	-	18,589,834	-	70,989
				06	焚化廠及掩埋場管理	-	59,431,781	-	1,605,218
07	廢棄物清運	-	4,957,960	-	-				
006	統籌支撥科目	-	24,273,426	-	1,655,115				
03	災害準備金	-	24,273,426	-	1,655,115				
01	災害準備金	-	24,273,426	-	1,655,115				
				總 計	5,298,147	1,812,794,500	238,092	85,205,159	

總決算

別轉入數決算表

105年度

單位：新臺幣元

本年度實現數		本年度調整數		本年度未結清數		說明
應付數	保留數	應付數	保留數	應付數	保留數	
-	20,921,967	-	-	-	39,772,208	
-	20,921,967	-	-	-	39,772,208	
-	3,635,300	-	-	-	240,000	
-	17,086,667	-	-	-	32,532,208	
-	200,000	-	-	-	7,000,000	
-	25,397,714	-	-	-	-	
-	25,397,714	-	-	-	-	
-	6,391,037	-	-	-	-	
-	6,391,037	-	-	-	-	
-	19,006,677	-	-	-	-	
-	18,506,677	-	-	-	-	
-	500,000	-	-	-	-	
-	8,083,849	-	-	-	-	
-	8,083,849	-	-	-	-	
-	8,083,849	-	-	-	-	
-	8,083,849	-	-	-	-	
-	9,205,435	-	-	-	-	
-	9,205,435	-	-	-	-	
-	9,205,435	-	-	-	-	
-	616,835	-	-	-	-	
-	8,588,600	-	-	-	-	
-	67,454,955	80,423	-80,423	80,423	17,358,380	
-	67,454,955	80,423	-80,423	80,423	17,358,380	
-	67,454,955	80,423	-80,423	80,423	17,358,380	
-	3,590,390	-	-	-	-	
-	12,742,504	-	-	-	5,776,341	
-	46,164,101	80,423	-80,423	80,423	11,582,039	
-	4,957,960	-	-	-	-	
-	18,635,230	-	-	-	3,983,081	
-	18,635,230	-	-	-	3,983,081	
-	18,635,230	-	-	-	3,983,081	
-	18,635,230	-	-	-	3,983,081	
5,060,055	1,039,033,716	80,423	-80,423	80,423	688,475,202	

新竹市總決算 平 衡 表

中華民國105年12月31日

單位：新臺幣元

科 目	金 額	科 目	金 額
資產		負債	
公庫結存	-	短期透支	1,223,888,431
各機關結存	1,584,342,169	應付歲出款	233,621
應收歲入款	402,266,605	借入款	922,000,000
押金	105,000	暫收款	-
墊付款	376,646,330	代收款	528,147,603
暫付款	444,295,929	代辦經費	1,021,861,927
歲入預算數	-	保管款	3,441,731,946
歲入分配數	-	歲出預算數	-
歲入收入數	-	歲出分配數	-
賒借收入預算數	-	經費支出數	-
賒借收入	-	債務還本預算數	-
應收歲入保留款	77,563,000	債務還本核定數	-
保管有價證券	156,683,380	債務還本	-
		應付歲出保留款	2,473,320,085
		應付保管有價證券	156,683,380
		短期借款	2,500,000,000
		餘絀	
		歲計餘絀	-430,531,173
		以前年度累計餘絀	-8,795,433,407
		收支調度數	-
合計	3,041,902,413	合計	3,041,902,413
附註：			
保管品	12件	應付保管品	12件
債權憑證	32,796件	待抵銷債權憑證	32,796件

新竹市
各機關統籌科
中華民國

機關名稱	各項補助費				退休金			
	實現數	應付數	保留數	合計	實現數	應付數	保留數	合計
新竹市議會主管	503,604	-	-	503,604	7,912,215	-	-	7,912,215
新竹市議會	503,604	-	-	503,604	7,912,215	-	-	7,912,215
新竹市政府主管	6,642,308	-	-	6,642,308	197,985,939	-	-	197,985,939
新竹市政府	6,642,308	-	-	6,642,308	197,985,939	-	-	197,985,939
民政處主管	4,386,456	-	-	4,386,456	68,323,161	-	-	68,323,161
新竹市東區區公所	1,203,011	-	-	1,203,011	17,879,288	-	-	17,879,288
新竹市北區區公所	863,675	-	-	863,675	11,457,436	-	-	11,457,436
新竹市香山區公所	820,575	-	-	820,575	9,739,574	-	-	9,739,574
新竹市東區戶政事務所	640,020	-	-	640,020	7,683,866	-	-	7,683,866
新竹市北區戶政事務所	262,090	-	-	262,090	7,370,688	-	-	7,370,688
新竹市香山戶政事務所	403,275	-	-	403,275	4,002,612	-	-	4,002,612
新竹市殯葬管理所	193,810	-	-	193,810	10,189,697	-	-	10,189,697
地政處主管	1,730,778	-	-	1,730,778	21,114,874	-	-	21,114,874
新竹市地政事務所	1,730,778	-	-	1,730,778	21,114,874	-	-	21,114,874
稅務局主管	1,700,191	-	-	1,700,191	39,384,732	-	-	39,384,732
新竹市稅務局	1,700,191	-	-	1,700,191	39,384,732	-	-	39,384,732
教育處主管	64,140	-	-	64,140	1,507,152	-	-	1,507,152
新竹市立體育場	64,140	-	-	64,140	1,507,152	-	-	1,507,152
文化局主管	590,685	-	-	590,685	6,391,399	-	-	6,391,399
新竹市文化局	590,685	-	-	590,685	6,391,399	-	-	6,391,399
產業發展處主管	246,245	-	-	246,245	3,415,543	-	-	3,415,543
新竹市立動物園	169,125	-	-	169,125	3,160,721	-	-	3,160,721
新竹市動物保護及防疫所	77,120	-	-	77,120	254,822	-	-	254,822
警察局主管	15,209,247	-	-	15,209,247	188,515,446	-	-	188,515,446
新竹市警察局	15,209,247	-	-	15,209,247	188,515,446	-	-	188,515,446
消防局主管	3,351,895	-	-	3,351,895	32,044,646	-	-	32,044,646
新竹市消防局	3,351,895	-	-	3,351,895	32,044,646	-	-	32,044,646
衛生局主管	1,413,805	-	-	1,413,805	21,456,442	-	-	21,456,442
新竹市衛生局	1,413,805	-	-	1,413,805	21,456,442	-	-	21,456,442
環境保護局主管	6,788,690	-	-	6,788,690	46,343,781	-	-	46,343,781
新竹市環境保護局	6,788,690	-	-	6,788,690	46,343,781	-	-	46,343,781
總計	42,628,044	-	-	42,628,044	634,395,330	-	-	634,395,330

總決算

目支出明細表

105年度

單位：新臺幣元

撫 卹 金				災 害 準 備 金				公務人員因公致殘廢死亡慰問金			
實 現 數	應 付 數	保 留 數	合 計	實 現 數	應 付 數	保 留 數	合 計	實 現 數	應 付 數	保 留 數	合 計
-	-	-	-	-	-	-	-	-	-	-	-
-	-	-	-	-	-	-	-	-	-	-	-
7,789,160	-	-	7,789,160	12,031,698	-	22,167,794	34,199,492	-	-	-	-
7,789,160	-	-	7,789,160	12,031,698	-	22,167,794	34,199,492	-	-	-	-
3,928,290	-	-	3,928,290	-	-	-	-	-	-	-	-
335,008	-	-	335,008	-	-	-	-	-	-	-	-
357,626	-	-	357,626	-	-	-	-	-	-	-	-
192,650	-	-	192,650	-	-	-	-	-	-	-	-
1,226,852	-	-	1,226,852	-	-	-	-	-	-	-	-
1,598,594	-	-	1,598,594	-	-	-	-	-	-	-	-
84,886	-	-	84,886	-	-	-	-	-	-	-	-
132,674	-	-	132,674	-	-	-	-	-	-	-	-
328,674	-	-	328,674	-	-	-	-	-	-	-	-
328,674	-	-	328,674	-	-	-	-	-	-	-	-
1,965,738	-	-	1,965,738	-	-	-	-	-	-	-	-
1,965,738	-	-	1,965,738	-	-	-	-	-	-	-	-
-	-	-	-	-	-	-	-	-	-	-	-
-	-	-	-	-	-	-	-	-	-	-	-
217,611	-	-	217,611	-	-	-	-	-	-	-	-
217,611	-	-	217,611	-	-	-	-	-	-	-	-
-	-	-	-	-	-	-	-	-	-	-	-
-	-	-	-	-	-	-	-	-	-	-	-
7,353,243	-	-	7,353,243	-	-	-	-	-	-	-	-
7,353,243	-	-	7,353,243	-	-	-	-	-	-	-	-
1,075,146	-	-	1,075,146	-	-	-	-	-	-	-	-
1,075,146	-	-	1,075,146	-	-	-	-	-	-	-	-
207,582	-	-	207,582	-	-	-	-	-	-	-	-
207,582	-	-	207,582	-	-	-	-	-	-	-	-
4,897,422	-	-	4,897,422	-	-	-	-	-	-	-	-
4,897,422	-	-	4,897,422	-	-	-	-	-	-	-	-
-	-	-	-	-	-	-	-	-	-	-	-
27,762,866	-	-	27,762,866	12,031,698	-	22,167,794	34,199,492	-	-	-	-

新竹市 平衡表各科

中華民國105年

機關名稱	新竹市議會	新竹市政府	新竹市東區區公所	新竹市北區區公所
科 目				
公庫結存	-	-	-	-
機關結存	3,482,529	1,366,839,019	1,436,562	7,286,389
有價證券	-	-	-	-
材料	-	-	-	-
押金	1,000	71,000	-	400
預付費用	-	784,287,198	-	-
保留庫款	538,409	2,153,681,619	-	434,135
應收歲入款	-	69,072,512	-	-
應收歲入保留款	-	77,563,000	-	-
應收賒借收入	-	-	-	-
應收剔除經費	-	-	-	-
墊付款	-	-	-	-
應領經費	-	-	-	-
預撥經費	-	-	-	-
保管有價證券	67,500	140,188,070	-	-
預付薪津	-	-	-	-
資產合計	4,089,438	4,591,702,418	1,436,562	7,720,924
短期借款	-	-	-	-
暫收款	-	-	-	-
代收款	-	525,506,938	1,237	818
代辦經費	-	966,408,914	185,000	2,192,140
保管款	3,482,529	295,198,919	1,250,325	5,093,431
防護及災害搶救準備	-	-	-	-
應付歲出款	-	-	-	-
應付歲出保留款	538,409	2,161,268,254	-	434,135
預領經費	-	356,392,411	-	-
應納庫款	-	146,635,512	-	-
待納庫款	-	-	-	-
應付保管有價證券	67,500	140,188,070	-	-
負債合計	4,088,438	4,591,599,018	1,436,562	7,720,524
歲計餘絀	-	-	-	-
累計餘絀	-	-	-	-
經費賸餘-待納庫部份	-	32,400	-	-
經費賸餘-押金部份	1,000	71,000	-	400
經費賸餘-材料部份	-	-	-	-
餘絀合計	1,000	103,400	-	400
附註：				
保管品 債權憑證		341件		
應付保管品 待抵銷債權憑證		341件		

總決算

目明細表

12月31日

單位：新台幣元

新竹市香山區 區公所	新竹市東區 戶政事務所	新竹市北區 戶政事務所	新竹市香山 戶政事務所	新竹市地政事務所	新竹市殯葬管理所
-	-	-	-	-	-
1,326,614	650,084	131,151	22,725	81,319,219	2,865,952
-	-	-	-	-	-
-	-	-	-	-	-
-	-	3,400	-	3,000	-
-	-	-	-	-	-
-	-	-	-	224,639	-
-	-	-	-	-	-
-	-	-	-	-	-
-	-	-	-	-	-
-	-	-	-	-	-
250,000	-	-	-	-	-
-	-	-	-	-	-
1,576,614	650,084	134,551	22,725	81,546,858	2,865,952
-	-	-	-	-	-
-	-	-	-	-	-
152,349	4,718	17,260	-	13,075	872
314,265	77,250	35,000	14,750	662,700	-
860,000	568,116	78,891	7,975	80,643,444	2,865,080
-	-	-	-	-	-
-	-	-	-	-	-
-	-	-	-	-	-
-	-	-	-	224,639	-
-	-	-	-	-	-
250,000	-	-	-	-	-
1,576,614	650,084	131,151	22,725	81,543,858	2,865,952
-	-	-	-	-	-
-	-	-	-	-	-
-	-	-	-	-	-
-	-	3,400	-	3,000	-
-	-	-	-	-	-
-	-	3,400	-	3,000	-
-	-	-	-	-	-
-	-	-	-	-	-
-	-	-	-	20件	-
-	-	-	-	20件	-

新竹市 平衡表各科

中華民國105年

機關名稱	新竹市稅務局	新竹市警察局	新竹市消防局	新竹市衛生局
科 目				
公庫結存	-	-	-	-
機關結存	3,832,511	26,400,730	11,090,926	6,617,062
有價證券	-	-	-	-
材料	-	-	-	-
押金	400	2,000	5,000	-
預付費用	2,739,826	-	10,924,791	-
保留庫款	787,000	31,215,774	6,113,505	18,774,315
應收歲入款	201,577,157	22,495,930	3,993,713	1,761,135
應收歲入保留款	-	-	-	-
應收賒借收入	-	-	-	-
應收剔除經費	-	-	-	-
墊付款	-	-	-	-
應領經費	-	-	-	-
預撥經費	-	-	-	-
保管有價證券	-	3,966,222	1,059,160	-
預付薪津	-	-	-	-
資產合計	208,936,894	84,080,656	33,187,095	27,152,512
短期借款	-	-	-	-
暫收款	-	-	-	-
代收款	340,107	277,524	319,143	273,547
代辦經費	-	16,751,769	7,587,404	3,430,224
保管款	3,492,404	9,371,437	3,184,379	2,913,291
防護及災害搶救準備	-	-	-	-
應付歲出款	-	-	-	3,600
應付歲出保留款	787,000	31,215,774	16,738,296	18,770,715
預領經費	2,739,826	-	300,000	-
應納庫款	201,577,157	22,495,930	3,993,713	1,761,135
待納庫款	-	-	-	-
應付保管有價證券	-	3,966,222	1,059,160	-
負債合計	208,936,494	84,078,656	33,182,095	27,152,512
歲計餘絀	-	-	-	-
累計餘絀	-	-	-	-
經費賸餘-待納庫部份	-	-	-	-
經費賸餘-押金部份	400	2,000	5,000	-
經費賸餘-材料部份	-	-	-	-
餘絀合計	400	2,000	5,000	-
附註：				
保管品		12件		
債權憑證	11,432件	16,138件	126件	353件
應付保管品		12件		
待抵銷債權憑證	11,432件	16,138件	126件	353件

總決算

目明細表

12月31日

單位：新台幣元

新竹市環境保護局	新竹市文化局	新竹市立體育場	新竹市動物園	新竹市動物 保護防疫所	各機關合計
-	-	-	-	-	-
24,619,664	44,853,016	248,220	1,148,059	171,737	1,584,342,169
-	-	-	-	-	-
-	-	-	-	-	-
800	18,000	-	-	-	105,000
5,776,351	15,121,965	-	-	2,092,128	820,942,259
86,622,616	139,398,566	-	12,000,000	-	2,449,565,939
103,141,519	-	-	-	-	402,266,605
-	-	-	-	-	77,563,000
-	-	-	-	-	-
-	-	-	-	-	-
-	-	-	-	-	-
-	-	-	-	-	-
-	-	-	-	-	-
8,152,425	3,000,003	-	-	-	156,683,380
-	-	-	-	-	-
228,313,375	202,391,550	248,220	13,148,059	2,263,865	5,491,468,352
-	-	-	-	-	-
-	-	-	-	-	-
1,211,145	22,161	5,803	-	906	528,147,603
8,875,882	14,841,701	-	474,928	10,000	1,021,861,927
14,532,637	29,989,154	242,417	673,131	160,831	454,608,391
-	-	-	-	-	-
230,021	-	-	-	-	233,621
92,168,936	139,398,566	-	12,000,000	-	2,473,320,085
-	15,121,965	-	-	2,092,128	376,646,330
103,141,519	-	-	-	-	479,829,605
-	-	-	-	-	-
8,152,425	3,000,003	-	-	-	156,683,380
228,312,565	202,373,550	248,220	13,148,059	2,263,865	5,491,330,942
-	-	-	-	-	-
-	-	-	-	-	-
10	-	-	-	-	32,410
800	18,000	-	-	-	105,000
-	-	-	-	-	-
810	18,000	-	-	-	137,410
-	-	-	-	-	-
4,385件	1件	-	-	-	12件 32,796件
4,385件	1件	-	-	-	12件 32,796件

新竹市總決算

平衡表各科目明細表

中華民國105年12月31日

單位：新臺幣元

機關名稱 科目	總會計部分	單位會計與總會計相 關科目抵銷部份	總決算平衡表	
公庫結存	-	-	-	
機關結存	1,584,342,169	1,584,342,169	1,584,342,169	
有價證券	-	-	-	
材料	-	-	-	
押金	105,000	105,000	105,000	
暫付款	444,295,929	-	444,295,929	
預付費用	-	820,942,259	-	
保留庫款	-	2,449,565,939	-	
應收歲入款	402,266,605	402,266,605	402,266,605	
應收歲入保留款	77,563,000	77,563,000	77,563,000	
應收賒借收入	-	-	-	
應收剔除經費	-	-	-	
墊付款	376,646,330	-	376,646,330	
應領經費	-	-	-	
預撥經費	-	-	-	
保管有價證券	156,683,380	156,683,380	156,683,380	
預付薪津	-	-	-	
資產合計	3,041,902,413	5,491,468,352	3,041,902,413	
短期借款	2,500,000,000	-	2,500,000,000	
短期透支	1,223,888,431	-	1,223,888,431	
借入款	922,000,000	-	922,000,000	
暫收款	-	-	-	
代收款	528,147,603	528,147,603	528,147,603	
代辦經費	1,021,861,927	1,021,861,927	1,021,861,927	
保管款	3,441,731,946	454,608,391	3,441,731,946	
防護及災害搶救準備	-	-	-	
應付歲出款	233,621	233,621	233,621	
應付歲出保留款	2,473,320,085	2,473,320,085	2,473,320,085	
預領經費	-	376,646,330	-	
應納庫款	-	479,829,605	-	
待納庫款	-	-	-	
應付保管有價證券	156,683,380	156,683,380	156,683,380	
負債合計	12,267,866,993	5,491,330,942	12,267,866,993	
歲計餘絀	-430,531,173	-	-430,531,173	
累計餘絀	-8,795,433,407	-	-8,795,433,407	
經費賸餘-待納庫部份	-	32,410	-	
經費賸餘-押金部份	-	105,000	-	
經費賸餘-材料部份	-	-	-	
餘絀合計	-9,225,964,580	137,410	-9,225,964,580	
附註：				
保管品			12件	
債權憑證			32,796件	
應付保管品			12件	
待抵銷債權憑證			32,796件	

新竹市總決算 墊付款明細表

中華民國105年12月31日

單位：新臺幣元

機 關 名 稱	墊 付 金 額	與機關決算報告 預領經費沖銷數	沖銷後之金額	備 考
市政府主管	356,392,411	-	356,392,411	
新竹市政府	356,392,411	-	356,392,411	
104年市區汽車客運業載客量成長績效獎勵	53,205	-	53,205	
104年8月~12月份路燈電費	10,862,649	-	10,862,649	
104年安老津貼不足款	23,619,000	-	23,619,000	
新竹市頭前溪自行車道優質化規劃設計工程款	8,141,009	-	8,141,009	
父母未就業家庭育兒津貼實施計畫—育兒津貼	19,381,697	-	19,381,697	
建構托育管理制度實施計畫—就業者家庭部分托育費用補助	14,100,000	-	14,100,000	
新竹市社區大學辦理課程計畫獎勵經費	4,800,000	-	4,800,000	
補助國民中小學調整教師授課節數及導師費(8-12月)實施計畫經費	3,049,040	-	3,049,040	
104年全國運動會獎勵金經費	9,247,000	-	9,247,000	
104學年度獎勵各級學校聘任運動教練	1,160,000	-	1,160,000	
交通部觀光局104年度「跨域亮點計畫」補助新竹1916園區整體規劃	11,457,867	-	11,457,867	
新竹市建新路(光復路二段至建功一路)人行道改善工程部分款	1,421,000	-	1,421,000	
公道五路迎賓景觀人行空間改善工程第二期規劃設計	717,000	-	717,000	
新竹市立體育場館無障礙設施與設備改善計畫經費	10,000,000	-	10,000,000	
市區汽車客運業車輛汰舊換新	13,256,000	-	13,256,000	
105年12月份安老津貼部份款	54,747,000	-	54,747,000	
105年6月~12月份路燈電費	12,574,782	-	12,574,782	
補助竹光國民運動中心興建工程第二期經費	40,000,000	-	40,000,000	
市內老舊道路翻修改善工程	15,225,439	-	15,225,439	
市區公車營運虧損補貼款	2,708,348	-	2,708,348	
105年汗水下水道建設計畫	20,800,000	-	20,800,000	
105年度台灣好型服務升級計畫—竹塹線	8,712,375	-	8,712,375	

新竹市總決算 墊付款明細表

中華民國105年12月31日

單位：新臺幣元

機 關 名 稱	墊 付 金 額	與機關決算報告 預領經費沖銷數	沖銷後之金額	備 考
105年基層運動選手訓練站	8,970,000	-	8,970,000	
光武國中老舊校舍拆除重建工程款	49,872,000	-	49,872,000	
成德高中「仁德樓、信德樓、義德樓」等三棟 校舍耐震補強工程經費	6,570,000	-	6,570,000	
竹光國中新建專科大樓設備經費	4,947,000	-	4,947,000	
稅務局主管	2,739,826	-	2,739,826	
新竹市稅務局	2,739,826	-	2,739,826	
承受法務部行政執行署士林分署無法拍定台 灣工礦股份有限公司所有台北市北投區大業 段一小段815地號土地	2,739,826	-	2,739,826	
文化局主管	15,121,965	-	15,121,965	
新竹市文化局	15,121,965	-	15,121,965	
市定古蹟新竹水道取水口修復工程款	5,215,737	-	5,215,737	
成立新竹市文化局客家事務科-人事費、業 務費暨辦公經費	7,923,228	-	7,923,228	
新竹市客家桐花祭—森林桐樂會經費	300,000	-	300,000	
新竹市推動客語深根計畫經費	213,000	-	213,000	
新竹市東區客家會館活化計畫經費	1,470,000	-	1,470,000	
產業發展處主管	2,092,128	-	2,092,128	
新竹市動物保護防疫所	2,092,128	-	2,092,128	
改善政府動物管制收容設施計畫經費	2,092,128	-	2,092,128	
消防局主管	300,000	-	300,000	
新竹市消防局	300,000	-	300,000	
充實民間救難團體及救難志願組織裝備器材 長程計畫—評鑑績優單位補助裝備器材經費	300,000	-	300,000	
合 計	376,646,330	-	376,646,330	

新竹市總決算 歲計餘絀分析表

中華民國105年度

單位：新臺幣元

摘 要	金 額			備 註
	借 項	貸 項	餘 絀	
一、總決算餘絀				
(一) 歲入歲出餘絀	-	269,468,827		
(二) 債務之償還	9,193,195,000	-		
(三) 債務之舉借	-	8,493,195,000		
(四) 移用以前年度歲計賸餘	-	-		
合 計	9,193,195,000	8,762,663,827	-430,531,173	本年度終了時餘絀數

新竹市 債款目錄

中華民國

年度	借貸機關及用途	合約期間		訂借總額	本年度借款數	
		訂借日期	償還日期		實現數	保留數
	總決算部分：					
	(一)已實現部分：					
104	向台灣銀行新竹分行借款	104年1月12日	105年7月12日	8,000,000,000	-	-
104	向台北富邦銀行市府分行借款	104年6月18日	105年6月18日	700,000,000	-	-
105	向聯邦銀行新竹分行借款	105年6月20日	106年6月20日	3,000,000,000	3,000,000,000	-
105	向聯邦銀行新竹分行借款	105年6月20日	106年6月20日	3,000,000,000	3,000,000,000	-
105	向台灣銀行新竹分行借款	105年7月12日	106年7月12日	2,493,195,000	2,493,195,000	-
	合 計				8,493,195,000	-

總 決 算

(長期部分)

105年12月31日

單位：新臺幣元

截至本年度止累計 借入數 (1)	本 年 度 償 還 數		截至本年度止累 計償還數 (2)	未 償 餘 額 (3)= (1)-(2)	利息償 付總額	備 註
	實 現 數	保 留 數				
8,000,000,000	7,700,000,000	-	8,000,000,000	-	80,510,714	
510,000,000	510,000,000	-	510,000,000	-	3,496,225	
3,000,000,000	-	-	-	3,000,000,000	-	
3,000,000,000	283,195,000	-	283,195,000	2,716,805,000	-	
2,493,195,000	700,000,000	-	700,000,000	1,793,195,000	-	
17,003,195,000	9,193,195,000	-	9,493,195,000	7,510,000,000	84,006,939	

新竹市總決算
短期借款明細表

中華民國105年12月31日

單位：新臺幣元

性質	借貸機關	合約期間		訂借總額	未償餘額	備註
		訂借日期	償還日期			
短期 借款	聯邦銀行	105年2月16日	106年2月14日	2,500,000,000	2,500,000,000	
	小計			2,500,000,000	2,500,000,000	
透支	台灣銀行 新竹分行	105年2月16日	106年2月14日	3,000,000,000	1,223,888,431	
	小計			3,000,000,000	1,223,888,431	
	合計			5,500,000,000	3,723,888,431	內含未兌現支票 223,639,411元

新竹市總決算

退還以前各年度歲入款明細表

中華民國 105年度

單位：新臺幣元

摘	要	金 額	備 註
新竹市政府：			
105/09/30-104-補助及協助收入-上級政府補助收入-計畫型補助收入-*	105學年度大學協助偏鄉地區國民中小學發展課程及教學計畫經費結餘款繳回	94,864	
105/10/07-104-補助及協助收入-上級政府補助收入-計畫型補助收入-*	104學年度教保輔導團經費結餘款繳回	9,081	
105/10/14-104-財產收入-財產孳息-租金收入-*	104年度新科國民運動中心土地租金溢繳退還	146,612	
105/12/01-104-補助及協助收入-上級政府補助收入-計畫型補助收入-	補做10/12-104年度公立幼兒園改善教學環境設備經費結餘款繳回	35,000	
105/12/15-104-財產收入-財產孳息-利息收入-*	退還內政部營建署住宅補貼租金補助經費103年12月2日至104年12月16日止利息	8,721	
105/12/16-102-補助及協助收入-上級政府補助收入-計畫型補助收入-*	退還補助本市辦理地方政府辦理直轄市、縣市區域計畫規畫作業經費結餘款	3,168,000	
105/12/31-104-補助及協助收入-上級政府補助收入-計畫型補助收入-*	交還104年度公路公共運輸提昇計畫臺鐵新竹車站與公車無縫轉乘資訊整合設計-公車無縫資訊設計案補助款溢撥部分	137,242	
105/02/26-104-補助及協助收入-上級政府補助收入-計畫型補助收入-*	104年度友善校園學生事務與輔導工作計畫經費未執行數繳回	324,366	
105/02/26-104-補助及協助收入-上級政府補助收入-計畫型補助收入-*	104年度公益彩券回饋金補助本市辦理建構身心障礙者多元支持與生涯轉銜服務計畫經費結餘款	240,225	
105/02/26-104-補助及協助收入-上級政府補助收入-計畫型補助收入-*	公益彩券回饋金補助辦理新竹市104年度提昇身心障礙者復康巴士服務能量實施計畫經費結餘款	180,967	
105/02/26-104-補助及協助收入-上級政府補助收入-計畫型補助收入-*	104年度置專任專業輔導人員實施計畫經費結餘款繳回	89,275	
105/02/26-104-補助及協助收入-上級政府補助收入-計畫型補助收入-*	104年度輔導教師人力運用計畫經費	804,838	
105/02/26-104-補助及協助收入-上級政府補助收入-計畫型補助收入-*	104年度強化新竹市政府整備長期照顧服務資源工作計畫經費結餘款-社會處	47,881	
105/02/26-104-補助及協助收入-上級政府補助收入-計畫型補助收入-*	104年度公益彩券回饋金補助本府辦理身心障礙者自立生活支持服務計畫經費結餘款-社會處	1,262,000	
105/02/26-104-補助及協助收入-上級政府補助收入-計畫型補助收入-*	繳回結餘款-內政部營建署補助本府辦理104年度污水下水道第五期建設計畫經費-工務處	994,879	
105/02/26-104-補助及協助收入-上級政府補助收入-計畫型補助收入-*	104年度打造運動島計畫暨相關專案實施方案活動經費(基金預算部分)結餘款繳回	92,779	
105/02/26-104-補助及協助收入-上級政府補助收入-計畫型補助收入-*	104年度運動選手輔導照顧實施計畫經費結餘款繳回	29,080	
105/02/26-104-補助及協助收入-上級政府補助收入-計畫型補助收入-*	新竹市104年度兒童發展早期療育資源轉介暨個案管理中心經費結餘款	137,078	
105/02/26-104-補助及協助收入-上級政府補助收入-計畫型補助收入-*	104年度公立幼兒園導師費差額及教保費經費結餘款繳回	96,539	
105/02/26-104-補助及協助收入-上級政府補助收入-計畫型補助收入-	補做1/18-104年度教保研習經費結餘款繳回	6,327	
105/02/26-104-補助及協助收入-上級政府補助收入-計畫型補助收入-	補做1/20-104年度公立幼兒園改善教學環境設備經費結餘款繳回-教育處	5,670	
105/02/26-104-補助及協助收入-上級政府補助收入-計畫型補助收入-	補做1/22-104年度公益彩券回饋金補助本府辦理104年保母登記及父母未就業家庭育兒津貼發放人力補助計畫結餘款	74,081	
105/02/26-104-補助及協助收入-上級政府補助收入-計畫型補助收入-	補做1/22-104年加強農地利用管理計畫<計畫編號:104農管-1.7-企-01>經常門經費結餘款	61,570	
105/02/26-104-補助及協助收入-上級政府補助收入-計畫型補助收入-	補做1/27-104年度推動畜牧場節能減碳計畫<104農管-4.7-牧-01>經常門經費結餘款	4,412	
105/02/26-104-補助及協助收入-上級政府補助收入-計畫型補助收入-	補做1/27-104年度加強輔導雞糞再利用計畫<104農管-4.8-牧-01>計畫經常門經費結餘款	29,000	
105/02/26-104-補助及協助收入-上級政府補助收入-計畫型補助收入-	補做1/27-104年度畜牧場登記及管理計畫<計畫編號:104農管-4.10-牧-03>經常門經費結餘款	15,000	
105/02/26-104-補助及協助收入-上級政府補助收入-計畫型補助收入-	補做1/27-104年度強化畜牧場斃死畜禽管理計畫<計畫編號:104農管-4.7-牧-05>經常門經費結餘款	13,200	
105/02/26-104-補助及協助收入-上級政府補助收入-計畫型補助收入-	補做1/28-104年度短期補習班公共安全講習及稽查業務計畫經費結餘款繳回	7,200	
105/02/26-104-補助及協助收入-上級政府補助收入-計畫型補助收入-	補做1/30-104年度深耕基層棒球扎根工作培訓計畫案結餘款繳回	183,300	
105/02/26-104-補助及協助收入-上級政府補助收入-計畫型補助收入-	補做1/22-104年度強化農業資訊調查與預警制度計畫<1><計畫編號:104農糧-1.3-企-01>經常門經費結餘款	24,713	

新竹市總決算

退還以前各年度歲入款明細表

中華民國 105年度

單位：新臺幣元

摘	要	金 額	備 註
105/02/26-104-補助及協助收入-上級政府補助收入-計畫型補助收入-補做1/22-*	104年度建構農業資訊行動調查服務體系計畫<計畫編號:104農科-7.4.3-糧-z1>經常門經費結餘款	10,756	
105/02/26-104-補助及協助收入-上級政府補助收入-計畫型補助收入-補做2/2-*	104年度辦理國民中小學中介教育計畫結餘款繳回	22,926	
105/02/26-104-補助及協助收入-上級政府補助收入-計畫型補助收入-補做2/3-*	104年度公益彩券回饋金辦理多元照顧中心<小規模多機能>服務計畫經費結餘款	86,149	
105/02/26-104-規費收入-行政規費收入-證照費-補做1/29-*	退還104年誤繳入都發處核發土地使用分區及公共設施用地證明書費用800元轉繳入產發處營利事業登記費	800	
105/02/26-104-補助及協助收入-上級政府補助收入-計畫型補助收入-*	104年度中區社區保母系統工作人員研習教育訓練經費結餘款	14,785	
105/02/26-104-補助及協助收入-上級政府補助收入-計畫型補助收入-*	104年度學生輔導諮商中心增置空間設備計畫經費結餘款繳回	22,507	
105/03/31-104-補助及協助收入-上級政府補助收入-計畫型補助收入-*	104年度公益彩券回饋金補助本府辦理104年度公私協力托育資源中心及托嬰中心計畫經費結餘款	25,890	
105/03/31-104-補助及協助收入-上級政府補助收入-計畫型補助收入-*	104年度保母托育管理與托育費用補助實施計畫-專案人力-社會處	183,662	
105/03/31-104-補助及協助收入-上級政府補助收入-計畫型補助收入-*	104年豬瘟及口蹄疫撲滅計畫<計畫編號:104管理-1.1-動防-01(2)>經常門經費結餘款	4,173	
105/03/31-104-補助及協助收入-上級政府補助收入-計畫型補助收入-*	104年畜禽動物疾病防治計畫<計畫編號:104管理-1.1-動防-01(1)>經常門經費結餘款	25,000	
105/03/31-104-補助及協助收入-上級政府補助收入-計畫型補助收入-*	104年水產動物疾病防治計畫<計畫編號:104管理-1.1-動防-01(3)>經常門經費結餘款	15,100	
105/03/31-104-補助及協助收入-上級政府補助收入-計畫型補助收入-*	104年寵物及野生動物疾病防治計畫<計畫編號:104管理-1.1-動防-01(4)>經常門經費結餘款	31,764	
105/03/31-104-補助及協助收入-上級政府補助收入-計畫型補助收入-*	104年度國民中學及小學原住民族語開課經費贖餘款繳回	352,914	
105/03/31-104-補助及協助收入-上級政府補助收入-計畫型補助收入-*	104年度國民中學本土語言(閩客語)開課經費贖餘款繳回	6,580	
105/03/31-104-補助及協助收入-上級政府補助收入-計畫型補助收入-*	104年度建構托育管理制度實施計畫-就業者家庭部分托育費用補助經費結餘款-社會處	44,485	
105/03/31-104-補助及協助收入-上級政府補助收入-計畫型補助收入-*	104學年度第1學期本土語言指導員經費贖餘款繳回	192,123	
105/03/31-104-補助及協助收入-上級政府補助收入-計畫型補助收入-*	退還104年度公益彩券回饋金補助本府辦理新竹市建置家庭福利服務中心競爭型計畫及新竹市東區家庭服務中心104年設置及營運計畫經費結餘款	811,063	
105/03/31-104-補助及協助收入-上級政府補助收入-計畫型補助收入-*	退還104年度我國長期照顧十年計畫等計畫贖餘款-社會處	4,735,720	
105/03/31-104-罰款及賠償收入-罰金罰鍰及息金-罰金罰鍰-*	退還勞動部撤銷國立交通大學違反勞動基準法處分案原繳納罰鍰-勞工處	40,000	
105/03/31-104-補助及協助收入-上級政府補助收入-計畫型補助收入-*	新竹市北區客雅溪污水截流站設置工程3年成效評估<第2階段>經費結餘款	17,971	
105/03/31-104-補助及協助收入-上級政府補助收入-計畫型補助收入-*	104年度建構寧適家園計畫-營造友善城鄉環境<拔尖級:北區>-新竹市北區南寮圖書館公廁整修及改善工程經費結餘款	15,891	
105/03/31-104-補助及協助收入-上級政府補助收入-計畫型補助收入-*	104年度建構寧適家園計畫-營造友善城鄉環境<拔尖級:北區>-清溝除污通暢化指標經費結餘款	35,477	
105/03/31-104-補助及協助收入-上級政府補助收入-計畫型補助收入-*	104年度褐根病防治計畫經費結餘款繳回	167	
105/03/31-104-補助及協助收入-上級政府補助收入-計畫型補助收入-*	繳回結餘款-辦理新竹市市2線(延平路2段金元寶至港南橋)拓寬工程案	61,935	
105/04/29-103-補助及協助收入-上級政府補助收入-計畫型補助收入-*	新竹市風情海岸觀光環境再造工程經費剩餘款繳回-城銷處	15,986	
105/04/29-103-補助及協助收入-上級政府補助收入-計畫型補助收入-*	補助本府辦理沿海岸遊憩設施風華再現工程剩餘款繳回	86,521	
105/04/29-104-罰款及賠償收入-賠償收入-一般賠償收入-*	新竹市風情海岸觀光環境再造工程設計監造違約金依比例繳回	16,715	
105/04/29-104-罰款及賠償收入-賠償收入-一般賠償收入-*	沿海岸遊憩設施風華再現工程,工程逾期違約金繳回	43,700	
105/04/29-104-罰款及賠償收入-賠償收入-一般賠償收入-*	沿海岸遊憩設施風華再現工程,設計監造違約金繳回	50,195	
105/04/29-104-補助及協助收入-上級政府補助收入-計畫型補助收入-*	104學年度教育部國民及學前教育署補助辦理公私立幼兒園輔導計畫:基礎輔導經費未執行款繳回-教育處	5,189	
105/04/29-104-罰款及賠償收入-賠償收入-一般賠償收入-*	103博愛街人行道暨周邊通學步道改善工程違約金比例繳補助機關-營建署	35,515	

新竹市總決算

退還以前各年度歲入款明細表

中華民國 105年度

單位：新臺幣元

摘 要	金 額	備 註
105/04/29-104-補助及協助收入-上級政府補助收入-計畫型補助收入-104年度私立幼兒園導師費差額及教保費經費結餘款繳回	1,354,864	
105/04/29-104-補助及協助收入-上級政府補助收入-計畫型補助收入-104年度城鎮風貌型塑整體計畫-已完成規劃設計廢續辦理後續工程第一階段贖餘款	86,323	
105/04/29-104-罰款及賠償收入-賠償收入-一般賠償收入-104年度城鎮風貌型塑整體計畫-已完成規劃設計廢續辦理後續工程計畫第一階段罰款	918	
105/05/31-104-補助及協助收入-上級政府補助收入-計畫型補助收入-104年度公益彩券回饋金補助辦理新竹市104年度社區培育成中心實施計畫經費結餘款	304,837	
105/05/31-103-罰款及賠償收入-賠償收入-一般賠償收入-103年度繳回懲罰性違約金新竹市光復路二段通學及生活圈人行道改善計畫罰款2500*78%(補助比例)	1,950	
105/05/31-103-罰款及賠償收入-賠償收入-一般賠償收入-103年度繳回懲罰性違約金新竹市光復路二段通學及生活圈第二期縫補串聯計畫罰款7000*68%(補助比例)	4,760	
105/05/31-103-罰款及賠償收入-賠償收入-一般賠償收入-103年度繳回懲罰性違約金新竹市台鐵車站通勤通學人行空間無障礙改善計畫罰款10000*68%(補助比例)	6,800	
105/05/31-104-補助及協助收入-上級政府補助收入-計畫型補助收入-103年度國民運動卡試辦實施計畫經費繳回	3,435,129	
105/06/04-103-罰款及賠償收入-賠償收入-一般賠償收入-103年度繳回違約金：新竹市光復路二段通學及生活圈人行道改善計畫，原於105年5月18日依補助比例78%*2500元=繳回1950，經內政部營建署通知應為79%*2500=1975，補繳出差額25	25	
105/06/21-104-補助及協助收入-上級政府補助收入-計畫型補助收入-104年度中小國際教育任務學校經費結餘款繳回	31,429	
105/07/15-104-補助及協助收入-上級政府補助收入-計畫型補助收入-104年度自來水用戶設備外線補助計畫經費結餘款	110,798	
105/08/09-104-罰款及賠償收入-賠償收入-一般賠償收入-104年度新竹漁港內泊地疏浚工程委託規劃設計監造工程查核品質缺失扣點罰金4點*500元)-產發處	2,000	
105/08/09-104-罰款及賠償收入-賠償收入-一般賠償收入-104年度新竹漁港內泊地疏浚工程委託規劃設計監造工程查核品質缺失扣點罰金6點*2000元)-產發處	12,000	
105/08/23-101-補助及協助收入-上級政府補助收入-計畫型補助收入-101年度決算金額修正繳回(補助本市辦理新竹市污水下水道系統建設計畫-東大路次幹管及武陵路支幹管理設後續二表工程案102年度已繳回230,625元)	364	
小 計	20,687,756	
新竹市稅務局：		
105/09/30-104-稅課收入-使用牌照稅-使用牌照稅-104年度退還以前年度稅課收入(104年度使用牌照稅)	52,900	
105/09/30-104-稅課收入-房屋稅-房屋稅-104年度退還以前年度稅課收入(104年度房屋稅)	33,430	
105/09/30-104-稅課收入-土地稅-地價稅-104年度退還以前年度稅課收入(104年度地價稅)	16,455	
105/09/30-104-稅課收入-土地稅-土地增值稅-104年度退還以前年度稅課收入(104年度土地增值稅)	502,811	
105/09/30-104-稅課收入-印花稅-印花稅-104年度退還以前年度稅課收入(104年度印花稅)	3,783	
105/09/30-104-罰款及賠償收入-罰金罰鍰及息金-罰金罰鍰-104年度退還以前年度財務罰鍰收入	2,840	
105/09/30-104-罰款及賠償收入-罰金罰鍰及息金-息金-104年度退還以前年度息金收入	443,355	
105/10/31-104-稅課收入-土地稅-地價稅-104年度退還以前年度稅課收入(104年度地價稅)	6,891	
105/10/31-104-稅課收入-土地稅-土地增值稅-104年度退還以前年度稅課收入(104年度土地增值稅)	100,988	
105/10/31-104-稅課收入-房屋稅-房屋稅-104年度退還以前年度稅課收入(104年度房屋稅)	4,438	
105/10/31-104-稅課收入-使用牌照稅-使用牌照稅-104年度退還以前年度稅課收入(104年度使用牌照稅)	29,422	
105/10/31-104-罰款及賠償收入-罰金罰鍰及息金-罰金罰鍰-104年度退還以前年度財務罰鍰收入	6,951	
105/10/31-104-罰款及賠償收入-罰金罰鍰及息金-息金-104年度退還以前年度息金收入	124,812	
105/11/30-104-稅課收入-土地稅-地價稅-104年度退還以前年度稅課收入(104年度地價稅)	48,858	
105/11/30-104-稅課收入-土地稅-土地增值稅-104年度退還以前年度稅課收入(104年度土地增值稅)	679,117	

新竹市總決算

退還以前各年度歲入款明細表

中華民國 105年度

單位：新臺幣元

摘 要	金 額	備 註
105/11/30-104-稅課收入-房屋稅-房屋稅-105/11退還以前年度稅課收入(104年度房屋稅)	27,875	
105/11/30-104-稅課收入-使用牌照稅-使用牌照稅-105/11退還以前年度稅課收入(104年度使用牌照稅)	3,935	
105/11/30-104-稅課收入-印花稅-印花稅-105/11退還以前年度稅課收入(104年度印花稅)	74,176	
105/11/30-104-罰款及賠償收入-罰金罰鍰及怠金-怠金-105/11退還以前年度怠金收入	93,982	
105/12/31-104-稅課收入-印花稅-印花稅-105/12退還以前年度稅課收入(104年度印花稅)	16,288	
105/12/31-104-稅課收入-使用牌照稅-使用牌照稅-105/12退還以前年度稅課收入(104年度使用牌照稅)	82,370	
105/12/31-104-稅課收入-土地稅-地價稅-105/12退還以前年度稅課收入(104年度地價稅)	95,484	
105/12/31-104-稅課收入-土地稅-土地增值稅-105/12退還以前年度稅課收入(104年度土地增值稅)	192,825	
105/12/31-104-稅課收入-房屋稅-房屋稅-105/12退還以前年度稅課收入(104年度房屋稅)	42,599	
105/12/31-104-稅課收入-娛樂稅-娛樂稅-105/12退還以前年度稅課收入(104年度娛樂稅)	27	
105/12/31-104-罰款及賠償收入-罰金罰鍰及怠金-罰金罰鍰-105/12退還以前年度財務罰鍰收入	20,188	
105/12/31-104-罰款及賠償收入-罰金罰鍰及怠金-怠金-105/12退還以前年度怠金收入	34,664	
105/01/30-104-稅課收入-使用牌照稅-使用牌照稅-105/1退還以前年度稅課收入(104年度使用牌照稅)	68,586	
105/01/30-104-稅課收入-房屋稅-房屋稅-105/1退還以前年度稅課收入(104年度房屋稅)	18,873	
105/01/30-104-稅課收入-土地稅-地價稅-105/1退還以前年度稅課收入(104年度地價稅)	2,408,409	
105/01/30-104-稅課收入-契稅-契稅-105/1退還以前年度稅課收入(104年度契稅)	279,036	
105/01/30-104-稅課收入-土地稅-土地增值稅-105/1退還以前年度稅課收入(104年度土地增值稅)	2,500,239	
105/01/30-104-稅課收入-娛樂稅-娛樂稅-105/1退還以前年度稅課收入(104年度娛樂稅)	14	
105/01/30-104-罰款及賠償收入-罰金罰鍰及怠金-怠金-105/1退還以前年度怠金收入	24,404	
105/01/30-104-罰款及賠償收入-罰金罰鍰及怠金-罰金罰鍰-105/1退還以前年度財務罰鍰收入	18,588	
105/02/26-104-稅課收入-土地稅-地價稅-105/2退還以前年度稅課收入(104年度地價稅)	46,638	
105/02/26-104-稅課收入-土地稅-土地增值稅-105/2退還以前年度稅課收入(104年度土地增值稅)	977,368	
105/02/26-104-稅課收入-房屋稅-房屋稅-105/2退還以前年度稅課收入(104年度房屋稅)	20,552	
105/02/26-104-稅課收入-使用牌照稅-使用牌照稅-105/2退還以前年度稅課收入(104年度使用牌照稅)	11,615	
105/02/26-104-稅課收入-契稅-契稅-105/2退還以前年度稅課收入(104年度契稅)	43,052	
105/02/26-104-稅課收入-娛樂稅-娛樂稅-105/2退還以前年度稅課收入(104年度娛樂稅)	300	
105/02/26-104-罰款及賠償收入-罰金罰鍰及怠金-罰金罰鍰-105/2退還以前年度財務罰鍰收入	22,460	
105/02/26-104-罰款及賠償收入-罰金罰鍰及怠金-怠金-105/2退還以前年度怠金收入	3,880	
105/03/31-104-稅課收入-土地稅-地價稅-105/3退還以前年度稅課收入(104年度地價稅)	18,326	
105/03/31-104-稅課收入-土地稅-土地增值稅-105/3退還以前年度稅課收入(104年度土地增值稅)	928,407	
105/03/31-104-稅課收入-房屋稅-房屋稅-105/3退還以前年度稅課收入(104年度房屋稅)	81,608	

新竹市總決算

退還以前各年度歲入款明細表

中華民國 105年度

單位：新臺幣元

摘 要	金 額	備 註
105/03/31-104-稅課收入-使用牌照稅-使用牌照稅-105/3退還以前年度稅課收入(104年度使用牌照稅)	99,759	
105/03/31-104-稅課收入-契稅-契稅-105/3退還以前年度稅課收入(104年度契稅)	57,846	
105/03/31-104-罰款及賠償收入-罰金罰鍰及怠金-怠金-105/3退還以前年度怠金收入	62,363	
105/04/29-104-稅課收入-土地稅-地價稅-105/4退還以前年度稅課收入(104年地價稅)	32,808	
105/04/29-104-稅課收入-土地稅-土地增值稅-105/4退還以前年度稅課收入(104年土地增值稅)	831,874	
105/04/29-104-稅課收入-使用牌照稅-使用牌照稅-105/4退還以前年度稅課收入(104年度使用牌照稅)	6,325	
105/04/29-104-稅課收入-契稅-契稅-105/4退還以前年度稅課收入(104年度契稅)	29,760	
105/04/29-104-罰款及賠償收入-罰金罰鍰及怠金-怠金-105/4退還以前年度怠金收入	30,335	
105/05/31-104-稅課收入-土地稅-地價稅-105/5退還以前年度稅課收入(104年度地價稅)	6,312	
105/05/31-104-稅課收入-土地稅-土地增值稅-105/5退還以前年度稅課收入(104年度土地增值稅)	614,321	
105/05/31-104-稅課收入-房屋稅-房屋稅-105/5退還以前年度稅課收入(104年度房屋稅)	21,816	
105/05/31-104-稅課收入-使用牌照稅-使用牌照稅-105/5退還以前年度稅課收入(104年度使用牌照稅)	9,284	
105/05/31-104-稅課收入-契稅-契稅-105/5退還以前年度稅課收入(104年度契稅)	16,806	
105/05/31-104-罰款及賠償收入-罰金罰鍰及怠金-怠金-105/5退還以前年度怠金收入	21,124	
105/06/30-104-稅課收入-使用牌照稅-使用牌照稅-105/6退還以前年度稅課收入(104年度使用牌照稅)	33,637	
105/06/30-104-稅課收入-房屋稅-房屋稅-105/6退還以前年度稅課收入(104年度房屋稅)	29,893	
105/06/30-104-稅課收入-土地稅-地價稅-105/6退還以前年度稅課收入(104年度地價稅)	453	
105/06/30-104-稅課收入-契稅-契稅-105/6退還以前年度稅課收入(104年度契稅)	43,350	
105/06/30-104-稅課收入-土地稅-土地增值稅-105/6退還以前年度稅課收入(104年度土地增值稅)	1,837,437	
105/06/30-104-稅課收入-印花稅-印花稅-105/6退還以前年度稅課收入(104年度印花稅)	3,029	
105/06/30-104-罰款及賠償收入-罰金罰鍰及怠金-怠金-105/6退還以前年度怠金收入	139,180	
105/07/29-104-稅課收入-土地稅-地價稅-105/7退還以前年度稅課收入(104年度地價稅)	4,674	
105/07/29-104-稅課收入-土地稅-土地增值稅-105/7退還以前年度稅課收入(104年度土地增值稅)	353,772	
105/07/29-104-稅課收入-房屋稅-房屋稅-105/7退還以前年度稅課收入(104年度房屋稅)	83,647	
105/07/29-104-稅課收入-使用牌照稅-使用牌照稅-105/7退還以前年度稅課收入(104年度使用牌照稅)	7,577	
105/07/29-104-稅課收入-契稅-契稅-105/7退還以前年度稅課收入(104年度契稅)	79,194	
105/07/29-104-罰款及賠償收入-罰金罰鍰及怠金-罰金罰鍰-105/7退還以前年度財務罰鍰收入	1,600	
105/07/29-104-罰款及賠償收入-罰金罰鍰及怠金-怠金-105/7退還以前年度怠金收入	112,413	
105/08/31-104-稅課收入-土地稅-地價稅-105/8退還以前年度稅課收入(104年度地價稅)	1,042,919	
105/08/31-104-稅課收入-土地稅-土地增值稅-105/8退還以前年度稅課收入(104年度土地增值稅)	911,993	
105/08/31-104-稅課收入-房屋稅-房屋稅-105/8退還以前年度稅課收入(104年度房屋稅)	40,214	

新竹市總決算

退還以前各年度歲入款明細表

中華民國 105年度

單位：新臺幣元

摘	要	金 額	備 註
105/08/31-104-稅課收入-使用牌照稅-使用牌照稅-105/8退還以前年度稅課收入(104年度使用牌照稅)		16,413	
105/08/31-104-稅課收入-印花稅-印花稅-105/8退還以前年度稅課收入(104年度印花稅)		833	
105/08/31-104-罰款及賠償收入-罰金罰鍰及怠金-罰金罰鍰-105/8退還以前年度財務罰鍰收入		7,861	
105/08/31-104-罰款及賠償收入-罰金罰鍰及怠金-怠金-105/8退還以前年度怠金收入		113,546	
小 計		16,918,187	
新竹市文化局：			
105/03/31-104-罰款及賠償收入-賠償收入-一般賠償收入-繳回違約金-104年地方文化館「黑蝙蝠中隊文物陳列館活動推廣計畫」		18,805	
105/03/31-104-罰款及賠償收入-賠償收入-一般賠償收入-繳回違約金-104年地方文化館「2015新竹市兒童影展委託專業服務案」		1,525	
105/03/31-104-罰款及賠償收入-賠償收入-一般賠償收入-繳回違約金-104年地方文化館「藝文深耕計畫」		3,600	
105/06/30-104-罰款及賠償收入-賠償收入-一般賠償收入-繳回違約金-104年度地方文化館影像博物館應繳回違約金		905	
小 計		24,835	
新竹市環境保護局：			
105/01/29-101-罰款及賠償收入-罰金罰鍰及怠金-罰金罰鍰-104年10-11月罰鍰提撥環教(101年度交通工具150水污染698環衛811)		1,659	
105/01/29-102-罰款及賠償收入-罰金罰鍰及怠金-罰金罰鍰-104年10-11月罰鍰提撥環教(102年度交通工具)		409	
105/01/29-103-罰款及賠償收入-罰金罰鍰及怠金-罰金罰鍰-104年10-11月罰鍰提撥環教(103年度交通工具510水污染900環衛205)		1,615	
105/01/29-104-罰款及賠償收入-罰金罰鍰及怠金-罰金罰鍰-104年10-11月罰鍰提撥環教(104年度毒性化學3000交通工具4450空氣污染46000噪音1950水污染25750環衛12289資源回收1500廢處11520)		106,459	
105/02/22-104-罰款及賠償收入-罰金罰鍰及怠金-罰金罰鍰-退還環境影響評估罰鍰(建中)		300,000	
105/03/11-104-其他收入-雜項收入-廢棄物清理費-退還新竹農產運銷(股)公司102年至104年年度已徵收清理費用		130,347	
105/03/11-104-罰款及賠償收入-罰金罰鍰及怠金-罰金罰鍰-104年度撥入環教基金104年12月(毒性化學物質罰鍰)		3,000	
105/03/11-104-罰款及賠償收入-罰金罰鍰及怠金-罰金罰鍰-104年度撥入環教基金104年12月(交通工具罰鍰)		9,284	
105/03/11-104-罰款及賠償收入-罰金罰鍰及怠金-罰金罰鍰-104年度撥入環教基金104年12月(空氣污染罰鍰)		57,500	
105/03/11-104-罰款及賠償收入-罰金罰鍰及怠金-罰金罰鍰-104年度撥入環教基金104年12月(水污染罰鍰)		17,800	
105/03/11-104-罰款及賠償收入-罰金罰鍰及怠金-罰金罰鍰-104年度撥入環教基金104年12月(環衛科廢棄物清理法罰鍰)		9,982	
105/03/11-104-罰款及賠償收入-罰金罰鍰及怠金-罰金罰鍰-104年度撥入環教基金104年12月(廢處科廢棄物清理法罰鍰)		11,360	
105/03/11-103-罰款及賠償收入-罰金罰鍰及怠金-罰金罰鍰-103年度撥入環教基金104年12月(交通工具罰鍰)		713	
105/03/11-103-罰款及賠償收入-罰金罰鍰及怠金-罰金罰鍰-103年度撥入環教基金104年12月(水污染罰鍰)		300	
105/03/11-103-罰款及賠償收入-罰金罰鍰及怠金-罰金罰鍰-103年度撥入環教基金104年12月(環衛科廢棄物罰鍰)		171	
105/03/11-102-罰款及賠償收入-罰金罰鍰及怠金-罰金罰鍰-102年度撥入環教基金104年12月(環衛科廢棄物罰鍰)		60	
105/03/11-102-罰款及賠償收入-罰金罰鍰及怠金-罰金罰鍰-102年度撥入環教基金104年12月(交通工具罰鍰)		120	
105/03/11-101-罰款及賠償收入-罰金罰鍰及怠金-罰金罰鍰-101年度撥入環教基金104年12月(交通工具罰鍰)		100	
105/03/11-101-罰款及賠償收入-罰金罰鍰及怠金-罰金罰鍰-101年度撥入環教基金104年12月(環衛科廢棄物罰鍰)		319	

新竹市總決算
退還以前各年度歲入款明細表

中華民國 105年度

單位：新臺幣元

摘 要	金 額	備 註
105/08/12-101-規費收入-使用規費收入-廢棄物清理費-104年第4季廢棄物清除處理費依規10%撥入基金(101年度)	5,831	
105/08/12-102-規費收入-使用規費收入-廢棄物清理費-104年第4季廢棄物清除處理費依規10%撥入基金(102年度)	3,593	
105/08/12-104-其他收入-雜項收入-廢棄物清理費-104年第4季廢棄物清除處理費依規10%撥入基金(104年度)	3,340,015	
105/08/12-104-其他收入-雜項收入-廢棄物清理費-104年第4季廢棄物清除處理費依規10%撥入基金(104年度代處理費)	7,885,695	
小 計	11,886,332	
新竹市北區戶政事務所：		
105/02/17-104-規費收入-行政規費收入-考試報名費-退還以前年度歲入104年彭美珠歸化國籍測試費	500	
小 計	500	
新竹市北區戶政事務所：		
105/02/01-104-規費收入-行政規費收入-考試報名費-退還以前年度歲入104年阮氏桃歸化國籍測試費	500	
小 計	500	
合 計	49,518,110	

新竹市總決算 公庫年度出納終結報告

中華民國105年度

單位：新臺幣元

收 入 科 目	預 算 數	實 收 數	說 明	支 出 科 目	預 算 數	實 付 數	說 明
本年度預算內收入	18,214,926,000	17,254,738,989		本年度預算內支出	18,498,121,000	15,482,478,687	
稅課收入	10,755,517,000	11,234,864,603		政權行使支出	183,886,000	168,770,658	
工程管理費收入	1,000	-		行政支出	299,449,000	260,260,984	
罰款及賠償收入	353,257,000	314,382,280		民政支出	1,301,030,000	1,144,835,036	
規費收入	452,625,000	421,682,991		財務支出	250,108,000	229,584,932	
財產收入	868,664,000	175,675,816		教育支出	5,464,640,000	5,447,234,302	
補助及協助收入	4,957,369,000	4,177,013,599		文化支出	420,740,000	282,103,493	
捐獻及贈與收入	531,000	24,329,819		農業支出	254,377,000	70,443,467	
其他收入	826,962,000	906,789,881		工業支出	558,270,000	290,763,686	
以前年度收入	405,349,739	124,377,274		交通支出	1,339,120,000	416,849,898	
短期借款	-	30,123,745		其他經濟服務支出	428,356,000	249,937,161	
借入款	-	-30,000,000		社會保險支出	69,620,000	66,298,654	
保管款	-	111,839,393		社會救助支出	137,628,000	106,759,134	
賒借收入	-	8,493,195,000		福利服務支出	1,857,504,000	1,778,585,978	
				國民就業支出	59,374,000	50,165,959	
				醫療保健支出	199,511,000	159,866,757	
				社區發展支出	38,135,000	31,823,263	
				環境保護支出	1,205,246,000	1,006,431,042	
				退休撫卹給付支出	2,257,792,000	2,209,359,196	
				警政支出	1,463,175,000	1,277,201,139	
				債務付息支出	210,000,000	118,360,963	
				其他支出	335,595,000	116,842,985	
				第二預備金	164,565,000	-	
				以前年度支出	1,818,092,647	1,011,629,023	
				墊付款	-	296,971,691	
				債務還本	-	9,193,195,000	
本年度收入合計	18,620,275,739	25,984,274,401		本年度支出合計	20,316,213,647	25,984,274,401	
上年度結存				本年度結存			
總計	18,620,275,739	25,984,274,401		總計	20,316,213,647	25,984,274,401	未兌現市庫支票 223,639,411元

新竹市
財產量值
中華民國105年

用途別	分類項目 數量及價值	土 地			土地改良物		房屋建築及設備		
		筆數	公 頃	價 值	個數	價 值	棟數 或 數量	平方公尺	價 值
一、公用財產		16,272	777.855739	68,492,220,838	1,192	14,278,000,122	1,989	1,760,608.98	18,035,468,093
(一)公務用財產		452	126.484717	12,576,823,674	492	731,385,297	1,582	1,078,931.35	12,006,689,717
市議會主管		2	0.889600	273,734,502	-	-	3	5,387.68	7,647,340
新竹市議會		2	0.889600	273,734,502	-	-	3	5,387.68	7,647,340
新竹市政府主管		42	9.867583	990,215,568	-	-	65	16,859.87	156,936,712
新竹市政府		42	9.867583	990,215,568	-	-	65	16,859.87	156,936,712
民政處主管		47	1.887760	237,919,897	22	15,229,871	108	81,623.05	534,778,206
各區公所合計		47	1.887760	237,919,897	22	15,229,871	106	80,255.41	515,332,663
新竹市東區區公所		9	0.444802	103,745,455	2	1,795,750	43	14,260.85	137,195,260
新竹市北區區公所		25	0.797811	104,290,893	7	3,624,461	25	54,804.96	225,500,549
新竹市香山區公所		13	0.645147	29,883,549	13	9,809,660	38	11,189.60	152,636,854
新竹市殯葬管理所		-	-	-	-	-	2	1,367.64	19,445,543
各戶政事務所合計		-	-	-	-	-	-	-	-
新竹市東區戶政事務所		-	-	-	-	-	-	-	-
新竹市北區戶政事務所		-	-	-	-	-	-	-	-
新竹市香山戶政事務所		-	-	-	-	-	-	-	-
地政處主管		1	0.033500	5,607,900	2	358,678	2	3,658.27	21,999,819
新竹市地政事務所		1	0.033500	5,607,900	2	358,678	2	3,658.27	21,999,819
稅務局主管		23	0.219500	82,599,528	-	-	5	4.29	197,867
新竹市稅務局		23	0.219500	82,599,528	-	-	5	4.29	197,867
產業發展處主管		2	0.003095	89,291	-	-	4	240.80	3,677,024
新竹市立動物園		-	-	-	-	-	4	240.80	3,677,024
新竹市動物保護及防疫所		2	0.003095	89,291	-	-	-	-	-
警察局主管		29	0.683847	211,742,716	2	11,939,291	129	40,133.05	436,165,854
新竹市警察局		29	0.683847	211,742,716	2	11,939,291	129	40,133.05	436,165,854
消防局主管		31	0.905980	126,061,691	2	1,116,265	32	23,482.86	323,422,468
新竹市消防局		31	0.905980	126,061,691	2	1,116,265	32	23,482.86	323,422,468
教育處主管		-	-	-	1	51,674,873	4	26,452.44	521,731,349
新竹市立體育場		-	-	-	1	51,674,873	4	26,452.44	521,731,349
文化局主管		-	-	-	3	4,511,863	21	22,617.95	333,308,589
新竹市文化局		-	-	-	3	4,511,863	21	22,617.95	333,308,589
衛生局主管		6	0.049841	6,651,819	-	-	7	8,715.10	22,662,228
新竹市衛生局		2	0.000641	149,994	-	-	5	8,409.00	21,008,021
東區衛生所		-	-	-	-	-	-	-	-
北區衛生所		-	-	-	-	-	1	-	91,607
香山區衛生所		4	0.049200	6,501,825	-	-	1	306.10	1,562,600
環境保護局主管		2	23.355080	154,143,528	17	75,938,794	43	73,354.43	1,647,593,545
新竹市環境保護局		2	23.355080	154,143,528	17	75,938,794	43	73,354.43	1,647,593,545
作業使用部份		266	87.096631	9,995,344,543	443	570,615,662	1,157	767,948.83	7,958,059,204
環境保護局主管		-	-	-	1	2,689,413	1	-	263,700
新竹市環境污染防制基金		-	-	-	1	2,689,413	1	-	263,700
新竹市環境教育基金		-	-	-	-	-	-	-	-
新竹市政府主管		265	86.418263	9,913,919,952	438	535,701,287	1,151	767,940.31	7,952,087,802
新竹市地方教育發展基金		265	86.418263	9,913,919,952	438	535,701,287	1,151	767,940.31	7,952,087,802
地政處主管		-	-	-	-	-	-	-	-
新竹市平均地權基金		-	-	-	-	-	-	-	-
都市發展處主管		-	-	-	4	32,224,962	-	-	-
新竹市火車站後站土地開發作業基金		-	-	-	4	32,224,962	-	-	-
產業發展處主管		-	-	-	-	-	-	-	-
新竹市產業園區開發管理基金		-	-	-	-	-	-	-	-
社會處主管		-	-	-	-	-	5	8.52	5,707,702
新竹市公益彩券盈餘分配基金		-	-	-	-	-	5	8.52	5,707,702
勞工處主管		1	0.678368	81,424,591	-	-	-	-	-
新竹市身心障礙者就業基金		1	0.678368	81,424,591	-	-	-	-	-
珍貴財產		1	1.492300	492,712,691	-	-	2	8,452.73	38,509,512

總決算 總目錄

12月31日

單位：新臺幣元

機械及設備		交通及運輸設備		雜項設備		有價證券		權利	總值
數量	價值	數量	價值	數量	價值	數量	價值	價值	
35,680	4,034,691,589	8,290	2,032,671,443	520,540	2,245,230,080	1	1,000,000	405,510,018	109,524,792,183
35,282	3,887,499,372	8,215	2,022,968,495	294,801	1,994,166,627	-	-	-	33,219,533,182
163	7,423,329	123	10,995,717	287	11,996,064	-	-	-	311,796,952
163	7,423,329	123	10,995,717	287	11,996,064	-	-	-	311,796,952
2,702	280,634,993	1,120	591,674,734	1,759	72,415,717	-	-	-	2,091,877,724
2,702	280,634,993	1,120	591,674,734	1,759	72,415,717	-	-	-	2,091,877,724
1,628	65,148,021	558	48,598,869	2,541	93,973,437	-	-	-	995,648,301
1,138	32,510,042	496	43,731,165	2,329	52,265,056	-	-	-	896,988,694
386	10,809,996	146	7,759,689	1,350	13,008,748	-	-	-	274,314,898
424	10,961,911	243	24,202,338	678	27,076,540	-	-	-	395,656,692
328	10,738,135	107	11,769,138	301	12,179,768	-	-	-	227,017,104
120	13,418,055	32	3,184,932	117	37,191,993	-	-	-	73,240,523
370	19,219,924	30	1,682,772	95	4,516,388	-	-	-	25,419,084
193	13,194,698	10	526,522	29	1,252,059	-	-	-	14,973,279
115	4,116,680	10	797,453	29	1,483,896	-	-	-	6,398,029
62	1,908,546	10	358,797	37	1,780,433	-	-	-	4,047,776
454	36,297,379	40	4,050,686	84	7,428,625	-	-	-	75,743,087
454	36,297,379	40	4,050,686	84	7,428,625	-	-	-	75,743,087
626	82,195,007	106	7,268,058	5,378	18,830,297	-	-	-	191,090,757
626	82,195,007	106	7,268,058	5,378	18,830,297	-	-	-	191,090,757
99	4,029,670	24	5,757,887	65	2,081,410	-	-	-	15,635,282
50	2,564,637	12	773,364	43	1,266,795	-	-	-	8,281,820
49	1,465,033	12	4,984,523	22	814,615	-	-	-	7,353,462
2,105	110,492,613	2,058	290,095,208	4,327	355,630,542	-	-	-	1,416,066,224
2,105	110,492,613	2,058	290,095,208	4,327	355,630,542	-	-	-	1,416,066,224
2,229	120,115,532	1,186	457,998,830	3,625	194,111,548	-	-	-	1,222,826,334
2,229	120,115,532	1,186	457,998,830	3,625	194,111,548	-	-	-	1,222,826,334
91	7,008,957	25	833,339	213	7,426,776	-	-	-	588,675,294
91	7,008,957	25	833,339	213	7,426,776	-	-	-	588,675,294
965	150,468,602	268	31,646,888	2,375	127,729,089	-	-	-	647,665,031
965	150,468,602	268	31,646,888	2,375	127,729,089	-	-	-	647,665,031
467	28,998,754	106	12,896,349	182	9,187,134	-	-	-	80,396,284
293	20,908,077	60	11,114,356	114	6,375,051	-	-	-	59,555,499
62	2,692,539	19	744,529	32	1,144,630	-	-	-	4,581,698
68	3,198,589	15	561,150	19	1,008,767	-	-	-	4,860,113
44	2,199,549	12	476,314	17	658,686	-	-	-	11,398,974
1,583	2,223,761,223	352	413,507,635	331	42,153,454	-	-	-	4,557,098,179
1,583	2,223,761,223	352	413,507,635	331	42,153,454	-	-	-	4,557,098,179
22,170	770,925,292	2,245	147,539,295	272,776	973,543,191	-	-	-	20,416,027,187
111	32,169,072	6	2,067,461	19	2,141,037	-	-	-	39,330,683
95	31,804,516	6	2,067,461	17	2,024,782	-	-	-	38,849,872
16	364,556	-	-	2	116,255	-	-	-	480,811
21,539	715,907,625	2,152	128,499,317	272,399	957,195,759	-	-	-	20,203,311,742
21,539	715,907,625	2,152	128,499,317	272,399	957,195,759	-	-	-	20,203,311,742
36	7,975,925	9	3,558,379	11	516,630	-	-	-	12,050,934
36	7,975,925	9	3,558,379	11	516,630	-	-	-	12,050,934
2	38,996	-	-	-	-	-	-	-	32,263,958
2	38,996	-	-	-	-	-	-	-	32,263,958
7	112,015	-	-	-	-	-	-	-	112,015
7	112,015	-	-	-	-	-	-	-	112,015
412	12,607,462	72	12,957,888	346	13,494,765	-	-	-	44,767,817
412	12,607,462	72	12,957,888	346	13,494,765	-	-	-	44,767,817
63	2,114,197	6	456,250	1	195,000	-	-	-	84,190,038
63	2,114,197	6	456,250	1	195,000	-	-	-	84,190,038
-	-	4	105,000	858	77,659,343	-	-	-	608,986,546

新竹市
財產量值
中華民國105年

用途別	分類項目	土 地			土地改良物		房屋建築及設備		
		筆數	公 頃	價 值	個數	價 值	棟數 或 數量	平方公尺	價 值
	市政府主管	1	1.492300	492,712,691	-	-	1	6,008.73	38,509,511
	新竹市政府	1	1.492300	492,712,691	-	-	1	6,008.73	38,509,511
	文化局主管	-	-	-	-	-	1	2,444.00	1
	新竹市文化局	-	-	-	-	-	1	2,444.00	1
	(二)公共用財產	15,819	650.457022	55,712,160,124	700	13,546,614,825	406	663,663.96	5,978,287,376
	市政府主管	15,581	607.124289	51,607,856,791	641	13,364,508,621	346	282,652.06	3,321,573,542
	新竹市政府	15,581	607.124289	51,607,856,791	641	13,364,508,621	346	282,652.06	3,321,573,542
	民政處主管	78	16.888899	213,112,115	4	79,750	13	20,210.93	130,804,377
	各區公所合計	9	0.044917	7,053,508	4	79,750	3	184.97	6,349,536
	新竹市東區區公所	8	0.041200	6,554,761	4	79,750	1	-	12,000
	新竹市北區區公所	1	0.003717	498,747	-	-	2	184.97	6,337,536
	新竹市殯葬管理所	69	16.843982	206,058,607	-	-	10	20,025.96	124,454,841
	教育處主管	59	22.572169	2,417,400,199	7	48,559,631	12	33,914.05	728,787,607
	新竹市立體育場	59	22.572169	2,417,400,199	7	48,559,631	12	33,914.05	728,787,607
	文化局主管	27	2.110000	453,027,020	-	-	10	2,732.57	54,308,155
	新竹市文化局	27	2.110000	453,027,020	-	-	10	2,732.57	54,308,155
	產業發展處主管	-	-	-	-	-	9	184,846.00	46,982,608
	新竹市立動物園	-	-	-	-	-	9	184,846.00	46,982,608
	作業使用部份	67	1.332815	944,695,716	48	133,466,823	14	138,631.35	1,668,496,857
	產業發展處主管	-	-	-	5	52,483,308	2	17,901.19	778,211,634
	新竹市世博臺灣館產創園區作業基金	-	-	-	5	52,483,308	2	17,901.19	778,211,634
	地政處主管	29	0.427076	85,718,166	2	14,667,988	1	479.08	227,575
	新竹市各重劃區基金	29	0.427076	85,718,166	2	14,667,988	1	479.08	227,575
	交通處主管	38	0.905739	858,977,550	41	66,315,527	11	120,251.08	890,057,648
	新竹市公共停車場作業基金	38	0.905739	858,977,550	41	66,315,527	11	120,251.08	890,057,648
	珍貴財產	7	0.428850	76,068,283	-	-	2	677.00	27,334,230
	文化局主管	6	0.217775	73,957,533	-	-	2	677.00	27,334,230
	新竹市文化局	6	0.217775	73,957,533	-	-	2	677.00	27,334,230
	民政處主管	1	0.211075	2,110,750	-	-	-	-	-
	新竹市殯葬管理所	1	0.211075	2,110,750	-	-	-	-	-
	(三)事業用財產	1	0.914000	203,237,040	-	-	1	18,013.67	50,491,000
	市政府主管	1	0.914000	203,237,040	-	-	1	18,013.67	50,491,000
	新竹市政府	1	0.914000	203,237,040	-	-	1	18,013.67	50,491,000
	產業發展處主管	-	-	-	-	-	-	-	-
	新竹市農產運銷股份有限公司	-	-	-	-	-	-	-	-
	二、非公用財產	1,155	33.864378	2,454,581,103	-	-	16	1,701.90	784,500
	市政府主管	1,155	33.864378	2,454,581,103	-	-	16	1,701.90	784,500
	新竹市政府	1,155	33.864378	2,454,581,103	-	-	16	1,701.90	784,500
	合 計	17,427	811.720117	70,946,801,941	1,192	14,278,000,122	2,005	1,762,310.88	18,036,252,593

總決算 總目錄

12月31日

單位：新臺幣元

機械及設備		交通及運輸設備		雜項設備		有價證券		權利	總值
數量	價值	數量	價值	數量	價值	數量	價值	價值	
-	-	-	-	-	-	-	-	-	531,222,202
-	-	-	-	-	-	-	-	-	531,222,202
-	-	4	105,000	858	77,659,343	-	-	-	77,764,344
-	-	4	105,000	858	77,659,343	-	-	-	77,764,344
398	147,192,217	75	9,702,948	225,739	251,063,453	-	-	405,510,018	76,050,530,961
-	-	-	-	-	-	-	-	1,029,843	68,294,968,797
-	-	-	-	-	-	-	-	1,029,843	68,294,968,797
30	56,291,499	4	1,294,313	37	54,008,818	-	-	-	455,590,872
1	44,100	-	-	-	-	-	-	-	13,526,894
-	-	-	-	-	-	-	-	-	6,646,511
1	44,100	-	-	-	-	-	-	-	6,880,383
29	56,247,399	4	1,294,313	37	54,008,818	-	-	-	442,063,978
12	3,794,556	1	600,000	77	4,522,177	-	-	-	3,203,664,170
12	3,794,556	1	600,000	77	4,522,177	-	-	-	3,203,664,170
0	-	-	-	225,455	57,184,578	-	-	-	564,519,753
0	-	-	-	225,455	57,184,578	-	-	-	564,519,753
26	2,570,479	18	874,332	67	5,325,743	-	-	-	55,753,162
26	2,570,479	18	874,332	67	5,325,743	-	-	-	55,753,162
330	84,535,683	52	6,934,303	102	129,035,137	-	-	404,480,175	3,371,644,694
42	41,996,954	7	4,069,732	12	108,825,184	-	-	404,480,175	1,390,066,987
42	41,996,954	7	4,069,732	12	108,825,184	-	-	404,480,175	1,390,066,987
-	-	1	33,900	3	292,900	-	-	-	100,940,529
-	-	1	33,900	3	292,900	-	-	-	100,940,529
288	42,538,729	44	2,830,671	87	19,917,053	-	-	-	1,880,637,178
288	42,538,729	44	2,830,671	87	19,917,053	-	-	-	1,880,637,178
-	-	-	-	1	987,000	-	-	-	104,389,513
-	-	-	-	1	987,000	-	-	-	102,278,763
-	-	-	-	1	987,000	-	-	-	102,278,763
-	-	-	-	-	-	-	-	-	2,110,750
-	-	-	-	-	-	-	-	-	2,110,750
-	-	-	-	-	-	1	1,000,000	-	254,728,040
-	-	-	-	-	-	-	-	-	253,728,040
-	-	-	-	-	-	-	-	-	253,728,040
-	-	-	-	-	-	1	1,000,000	-	1,000,000
-	-	-	-	-	-	1	1,000,000	-	1,000,000
-	-	-	-	-	-	-	-	-	2,455,365,603
-	-	-	-	-	-	-	-	-	2,455,365,603
-	-	-	-	-	-	-	-	-	2,455,365,603
35,680	4,034,691,589	8,290	2,032,671,443	520,540	2,245,230,080	1	1,000,000	405,510,018	111,980,157,786

新竹市總決算

因擔保、保證或契約可能造成未來會計年度支出明細表

中華民國105年12月31日

單位：新臺幣元

機關名稱	擔保、保證或契約事項				備註
	項目	關係機關	發生條件	金額	
新竹市環境保護局	垃圾焚化廠操作費	榮福股份有限公司	不足保證交付噸數(193,450公噸)，本局將依委託操作管理契約減量操作費用之計算貼補其差額予操作廠商。	當實際操作量低於保證量時則貼補其差額(105年11月已達保證量)。 320,159,750	每公噸操作費目前為331元。 至契約完成日(111年2月)預估最大量為193,450*5=967,250公噸，以105年每公噸操作費計算

新竹市 歲出人事費

中華民國

科 目			預算數	決算員額	決			
款	項	名 稱			民意代表 待遇	政務人員 待遇	法定編制 人員待遇	約聘僱人 員待遇
		總計	3,846,652,000	2,969	65,004,487	8,619,214	1,513,734,638	99,999,951
01		新竹市議會主管	125,836,000	85	65,004,487	-	16,329,314	10,864,039
	010	新竹市議會	125,836,000	85	65,004,487	-	16,329,314	10,864,039
02		新竹市政府主管	507,874,000	523	-	8,619,214	236,715,735	58,115,241
	030	新竹市政府	507,874,000	523	-	8,619,214	236,715,735	58,115,241
03		民政處主管	259,625,000	286	-	-	165,274,656	682,482
		各區公所小計	152,124,000	170	-	-	102,352,650	362,778
	050	新竹市東區區公所	61,861,000	69	-	-	42,040,577	362,778
	051	新竹市北區區公所	51,007,000	58	-	-	34,381,125	-
	052	新竹市香山區公所	39,256,000	43	-	-	25,930,948	-
		各戶政事務所小計	87,453,000	98	-	-	57,211,143	-
	055	新竹市東區戶政事務所	39,699,000	45	-	-	25,978,840	-
	056	新竹市北區戶政事務所	32,394,000	36	-	-	21,270,514	-
	057	新竹市香山戶政事務所	15,360,000	17	-	-	9,961,789	-
	065	新竹市殯葬管理所	20,048,000	18	-	-	5,710,863	319,704
04		地政處主管	76,137,000	89	-	-	42,053,279	-
	060	新竹市地政事務所	76,137,000	89	-	-	42,053,279	-
05		稅務局主管	118,759,000	123	-	-	73,582,238	2,661,114
	070	新竹市稅務局	118,759,000	123	-	-	73,582,238	2,661,114
06		教育處主管	6,084,000	7	-	-	2,804,926	-
	620	新竹市立體育場	6,084,000	7	-	-	2,804,926	-
07		文化局主管	62,371,000	74	-	-	25,654,380	14,648,124
	106	新竹市文化局	62,371,000	74	-	-	25,654,380	14,648,124
08		產業發展處主管	20,179,000	18	-	-	6,493,274	1,574,300
	600	新竹市立動物園	9,386,000	10	-	-	2,264,410	406,896
	610	新竹市動物保護及防疫所	10,793,000	8	-	-	4,228,864	1,167,404
09		警察局主管	1,226,844,000	948	-	-	692,123,555	1,316,592
	080	新竹市警察局	1,226,844,000	948	-	-	692,123,555	1,316,592
10		消防局主管	291,073,000	248	-	-	171,591,155	616,152
	085	新竹市消防局	291,073,000	248	-	-	171,591,155	616,152
11		衛生局主管	88,289,000	84	-	-	47,697,944	4,520,022
	090	新竹市衛生局	88,289,000	84	-	-	47,697,944	4,520,022
12		環境保護局主管	376,590,000	484	-	-	33,414,182	5,001,885
	100	新竹市環境保護局	376,590,000	484	-	-	33,414,182	5,001,885
13		統籌支撥科目	686,991,000	-	-	-	-	-
	002	公務人員退休給付	570,960,000	-	-	-	-	-
	003	公務人員撫卹給付	29,031,000	-	-	-	-	-
	004	公務人員各項補助	55,000,000	-	-	-	-	-
	005	公務人員因公致殘廢死亡 慰問金	2,000,000	-	-	-	-	-
	007	各類員工待遇準備	30,000,000	-	-	-	-	-

總決算

支出彙總表

105年度

單位：新臺幣元

算 數								預算餘額
技工及工友待遇	獎金	其他給與	加班 值班費	退休退職 給付	退休離職 儲金	保險	合計	
239,496,461	476,498,359	92,462,306	257,243,835	365,555,247	192,992,819	186,559,414	3,498,166,731	348,485,269
2,696,640	13,943,163	4,038,594	2,637,298	-	434,297	4,903,508	120,851,340	4,984,660
2,696,640	13,943,163	4,038,594	2,637,298	-	434,297	4,903,508	120,851,340	4,984,660
21,531,667	69,222,112	8,512,005	12,498,177	-	3,466,160	32,572,283	451,252,594	56,621,406
21,531,667	69,222,112	8,512,005	12,498,177	-	3,466,160	32,572,283	451,252,594	56,621,406
9,295,409	45,276,424	4,849,643	7,010,848	-	216,303	17,015,101	249,620,866	10,004,134
3,579,209	24,584,253	2,891,384	4,107,025	-	81,395	10,140,117	148,098,811	4,025,189
1,172,100	9,902,841	1,214,673	1,762,658	-	29,224	4,153,902	60,638,753	1,222,247
1,235,009	8,387,271	1,026,283	1,254,037	-	52,171	3,456,456	49,792,352	1,214,648
1,172,100	6,294,141	650,428	1,090,330	-	-	2,529,759	37,667,706	1,588,294
2,228,760	13,364,920	1,614,663	2,451,157	-	115,720	5,722,704	82,709,067	4,743,933
1,114,380	6,008,493	744,504	1,232,032	-	61,559	2,601,441	37,741,249	1,957,751
742,920	4,970,521	617,159	791,928	-	50,178	2,156,933	30,600,153	1,793,847
371,460	2,385,906	253,000	427,197	-	3,983	964,330	14,367,665	992,335
3,487,440	7,327,251	343,596	452,666	-	19,188	1,152,280	18,812,988	1,235,012
10,267,560	11,930,362	1,916,080	1,540,543	-	85,671	5,222,206	73,015,701	3,121,299
10,267,560	11,930,362	1,916,080	1,540,543	-	85,671	5,222,206	73,015,701	3,121,299
4,246,560	19,050,137	1,946,175	3,852,831	-	159,665	7,674,995	113,173,715	5,585,285
4,246,560	19,050,137	1,946,175	3,852,831	-	159,665	7,674,995	113,173,715	5,585,285
1,200,960	949,394	112,400	120,718	-	-	393,694	5,582,092	501,908
1,200,960	949,394	112,400	120,718	-	-	393,694	5,582,092	501,908
1,147,349	7,137,678	964,796	1,612,689	-	942,363	4,255,727	56,363,106	6,007,894
1,147,349	7,137,678	964,796	1,612,689	-	942,363	4,255,727	56,363,106	6,007,894
2,812,800	2,084,616	272,000	722,250	-	94,434	1,113,183	15,166,857	5,012,143
2,812,800	1,370,823	176,000	465,213	-	24,408	596,952	8,117,502	1,268,498
-	713,793	96,000	257,037	-	70,026	516,231	7,049,355	3,743,645
13,614,368	167,374,050	13,668,497	152,307,944	-	78,984	62,552,187	1,103,036,177	123,807,823
13,614,368	167,374,050	13,668,497	152,307,944	-	78,984	62,552,187	1,103,036,177	123,807,823
2,657,940	35,783,637	3,430,146	43,028,646	-	43,077	14,876,887	272,027,640	19,045,360
2,657,940	35,783,637	3,430,146	43,028,646	-	43,077	14,876,887	272,027,640	19,045,360
2,025,212	14,708,955	1,357,484	1,875,527	-	273,632	5,395,946	77,854,722	10,434,278
2,025,212	14,708,955	1,357,484	1,875,527	-	273,632	5,395,946	77,854,722	10,434,278
167,999,996	87,671,567	8,766,442	30,036,364	-	302,184	30,583,697	363,776,317	12,813,683
167,999,996	87,671,567	8,766,442	30,036,364	-	302,184	30,583,697	363,776,317	12,813,683
-	1,366,264	42,628,044	-	365,555,247	186,896,049	-	596,445,604	90,545,396
-	1,366,264	-	-	337,792,381	186,896,049	-	526,054,694	44,905,306
-	-	-	-	27,762,866	-	-	27,762,866	1,268,134
-	-	42,628,044	-	-	-	-	42,628,044	12,371,956
-	-	-	-	-	-	-	-	2,000,000
-	-	-	-	-	-	-	-	30,000,000

新竹市 歲出用途別

中華民國

科 目		合 計	經 常		
款	項 目 名 稱		人 事 費	業 務 費	獎 補 助 費
01	新竹市議會主管	169,309,067	120,851,340	46,553,029	618,000
	001 新竹市議會	169,309,067	120,851,340	46,553,029	618,000
02	新竹市政府主管	12,511,273,356	451,252,594	586,024,712	8,561,125,081
	001 新竹市政府	12,511,273,356	451,252,594	586,024,712	8,561,125,081
03	民政處主管	475,625,188	249,620,866	185,457,728	9,190,361
	各區公所小計	309,427,958	148,098,811	138,855,872	6,838,361
	001 新竹市東區區公所	129,889,133	60,638,753	60,743,303	2,889,996
	002 新竹市北區區公所	107,978,231	49,792,352	50,709,027	2,522,365
	003 新竹市香山區公所	71,560,594	37,667,706	27,403,542	1,426,000
	各戶政事務所小計	89,249,579	82,709,067	5,679,471	222,000
	004 新竹市東區戶政事務所	40,757,755	37,741,249	2,662,491	112,000
	005 新竹市北區戶政事務所	33,074,899	30,600,153	2,044,909	62,000
	006 新竹市香山戶政事務所	15,416,925	14,367,665	972,071	48,000
	007 新竹市殯葬管理所	76,947,651	18,812,988	40,922,385	2,130,000
04	地政處主管	106,538,326	73,015,701	12,364,426	12,771,175
	001 新竹市地政事務所	106,538,326	73,015,701	12,364,426	12,771,175
05	稅務局主管	173,522,068	113,173,715	52,288,830	724,900
	001 新竹市稅務局	173,522,068	113,173,715	52,288,830	724,900
06	教育處主管	31,730,760	5,582,092	25,973,408	30,000
	001 新竹市立體育場	31,730,760	5,582,092	25,973,408	30,000
07	文化局主管	314,724,715	56,363,106	142,524,206	16,566,836
	001 新竹市文化局	314,724,715	56,363,106	142,524,206	16,566,836
08	產業發展處主管	50,601,123	15,166,857	19,898,811	1,742,600
	001 新竹市立動物園	33,565,590	8,117,502	13,404,088	44,000
	002 新竹市動物保護及防疫所	17,035,533	7,049,355	6,494,723	1,698,600
09	警察局主管	1,308,416,913	1,103,036,177	152,834,822	7,321,000
	001 新竹市警察局	1,308,416,913	1,103,036,177	152,834,822	7,321,000
10	消防局主管	403,532,214	272,027,640	56,121,664	2,303,020
	001 新竹市消防局	403,532,214	272,027,640	56,121,664	2,303,020
11	衛生局主管	178,641,072	77,854,722	69,008,234	30,817,418
	001 新竹市衛生局	178,641,072	77,854,722	69,008,234	30,817,418
12	環境保護局主管	801,094,599	363,776,317	366,043,544	40,177,606
	001 新竹市環境保護局	801,094,599	363,776,317	366,043,544	40,177,606
13	統籌支撥科目	738,985,732	596,445,604	232,633	116,085,926
	001 公務人員退休給付	634,395,330	526,054,694	-	108,340,636
	002 公務人員撫卹給付	27,762,866	27,762,866	-	-
	003 公務人員各項補助	42,628,044	42,628,044	-	-
	004 災害準備金	34,199,492	-	232,633	7,745,290
	總 計	17,263,995,133	3,498,166,731	1,715,326,047	8,799,473,923

總決算

科目分析表

105年度

單位：新臺幣元

支 出		資 本 支 出				
債 務 費	小 計	人 事 費	業 務 費	設 備 及 投 資	獎 補 助 費	小 計
-	168,022,369	-	-	1,286,698	-	1,286,698
-	168,022,369	-	-	1,286,698	-	1,286,698
118,360,963	9,716,763,350	-	-	2,274,791,290	519,718,716	2,794,510,006
118,360,963	9,716,763,350	-	-	2,274,791,290	519,718,716	2,794,510,006
-	444,268,955	-	-	31,356,233	-	31,356,233
-	293,793,044	-	-	15,634,914	-	15,634,914
-	124,272,052	-	-	5,617,081	-	5,617,081
-	103,023,744	-	-	4,954,487	-	4,954,487
-	66,497,248	-	-	5,063,346	-	5,063,346
-	88,610,538	-	-	639,041	-	639,041
-	40,515,740	-	-	242,015	-	242,015
-	32,707,062	-	-	367,837	-	367,837
-	15,387,736	-	-	29,189	-	29,189
-	61,865,373	-	-	15,082,278	-	15,082,278
-	98,151,302	-	-	8,387,024	-	8,387,024
-	98,151,302	-	-	8,387,024	-	8,387,024
-	166,187,445	-	-	7,334,623	-	7,334,623
-	166,187,445	-	-	7,334,623	-	7,334,623
-	31,585,500	-	-	145,260	-	145,260
-	31,585,500	-	-	145,260	-	145,260
-	215,454,148	-	-	99,270,567	-	99,270,567
-	215,454,148	-	-	99,270,567	-	99,270,567
-	36,808,268	-	-	13,103,855	689,000	13,792,855
-	21,565,590	-	-	12,000,000	-	12,000,000
-	15,242,678	-	-	1,103,855	689,000	1,792,855
-	1,263,191,999	-	-	45,224,914	-	45,224,914
-	1,263,191,999	-	-	45,224,914	-	45,224,914
-	330,452,324	-	-	72,899,890	180,000	73,079,890
-	330,452,324	-	-	72,899,890	180,000	73,079,890
-	177,680,374	-	-	960,698	-	960,698
-	177,680,374	-	-	960,698	-	960,698
-	769,997,467	-	-	29,975,132	1,122,000	31,097,132
-	769,997,467	-	-	29,975,132	1,122,000	31,097,132
-	712,764,163	-	-	13,654,157	12,567,412	26,221,569
-	634,395,330	-	-	-	-	-
-	27,762,866	-	-	-	-	-
-	42,628,044	-	-	-	-	-
-	7,977,923	-	-	13,654,157	12,567,412	26,221,569
118,360,963	14,131,327,664	-	-	2,598,390,341	534,277,128	3,132,667,469

新竹市 歲出資本

中華民國

機關名稱	合計	設		
		土地	房屋建築 及設備	公共建設 及設施
總計	3,132,667,469	622,032,702	283,121,120	1,523,125,102
新竹市議會主管	1,286,698	-	-	-
新竹市議會	1,286,698	-	-	-
新竹市政府主管	2,794,510,006	619,532,702	146,710,244	1,480,562,197
新竹市政府	2,794,510,006	619,532,702	146,710,244	1,480,562,197
民政處主管	31,356,233	-	150,000	14,866,314
各區公所小計	15,634,914	-	150,000	14,771,114
新竹市東區區公所	5,617,081	-	150,000	4,986,539
新竹市北區區公所	4,954,487	-	-	4,846,229
新竹市香山區公所	5,063,346	-	-	4,938,346
各戶政事務所小計	639,041	-	-	-
新竹市東區戶政事務所	242,015	-	-	-
新竹市北區戶政事務所	367,837	-	-	-
新竹市香山戶政事務所	29,189	-	-	-
新竹市殯葬管理所	15,082,278	-	-	95,200
地政處主管	8,387,024	-	2,960,700	-
新竹市地政事務所	8,387,024	-	2,960,700	-
稅務局主管	7,334,623	-	-	-
新竹市稅務局	7,334,623	-	-	-
教育處主管	145,260	-	95,000	-
新竹市立體育場	145,260	-	95,000	-
文化局主管	99,270,567	-	74,015,183	9,467,444
新竹市文化局	99,270,567	-	74,015,183	9,467,444
產業發展處主管	13,792,855	-	12,000,000	-
新竹市立動物園	12,000,000	-	12,000,000	-
新竹市動物保護及防疫所	1,792,855	-	-	-
警察局主管	45,224,914	2,500,000	10,839,993	-
新竹市警察局	45,224,914	2,500,000	10,839,993	-
消防局主管	73,079,890	-	36,350,000	-
新竹市消防局	73,079,890	-	36,350,000	-
衛生局主管	960,698	-	-	-
新竹市衛生局	960,698	-	-	-
環境保護局主管	31,097,132	-	-	4,574,990
新竹市環境保護局	31,097,132	-	-	4,574,990
統籌支撥科目	26,221,569	-	-	13,654,157
災害準備金	26,221,569	-	-	13,654,157

總決算

支出分析表

105年度

單位：新臺幣元

備		及		投		資		其他資本支出
機械設備	運輸設備	資訊軟硬體設備	雜項設備	權利	投資			
7,629,887	44,512,349	44,286,893	73,682,288	-	-	-	-	534,277,128
-	48,223	611,875	626,600	-	-	-	-	-
-	48,223	611,875	626,600	-	-	-	-	-
920,000	2,011,997	20,983,713	4,070,437	-	-	-	-	519,718,716
920,000	2,011,997	20,983,713	4,070,437	-	-	-	-	519,718,716
1,365,000	-	2,642,588	12,332,331	-	-	-	-	-
-	-	230,258	483,542	-	-	-	-	-
-	-	90,000	390,542	-	-	-	-	-
-	-	108,258	-	-	-	-	-	-
-	-	32,000	93,000	-	-	-	-	-
375,000	-	264,041	-	-	-	-	-	-
75,000	-	167,015	-	-	-	-	-	-
300,000	-	67,837	-	-	-	-	-	-
-	-	29,189	-	-	-	-	-	-
990,000	-	2,148,289	11,848,789	-	-	-	-	-
1,516,000	-	1,411,311	2,499,013	-	-	-	-	-
1,516,000	-	1,411,311	2,499,013	-	-	-	-	-
-	94,079	6,509,441	731,103	-	-	-	-	-
-	94,079	6,509,441	731,103	-	-	-	-	-
24,000	-	26,260	-	-	-	-	-	-
24,000	-	26,260	-	-	-	-	-	-
2,169,200	-	701,671	12,917,069	-	-	-	-	-
2,169,200	-	701,671	12,917,069	-	-	-	-	-
850,315	-	174,973	78,567	-	-	-	-	689,000
-	-	-	-	-	-	-	-	-
850,315	-	174,973	78,567	-	-	-	-	689,000
-	2,827,000	7,001,498	22,056,423	-	-	-	-	-
-	2,827,000	7,001,498	22,056,423	-	-	-	-	-
336,030	14,800,000	3,181,115	18,232,745	-	-	-	-	180,000
336,030	14,800,000	3,181,115	18,232,745	-	-	-	-	180,000
-	-	822,698	138,000	-	-	-	-	-
-	-	822,698	138,000	-	-	-	-	-
449,342	24,731,050	219,750	-	-	-	-	-	1,122,000
449,342	24,731,050	219,750	-	-	-	-	-	1,122,000
-	-	-	-	-	-	-	-	12,567,412
-	-	-	-	-	-	-	-	12,567,412

科 目			補 助			捐 助		
款	項	目	業務計畫名稱	政府機關間之補助	對地方政府之補助	小計	對國內團體之捐助	對外之捐助
			總 計	90,328,900	-	90,328,900	143,909,373	-
01			新竹市議會主管	-	-	-	498,000	-
	001		新竹市議會	-	-	-	498,000	-
		01	一般行政	-	-	-	-	-
		02	議事業務	-	-	-	498,000	-
02			新竹市政府主管	30,933,872	-	30,933,872	117,065,156	-
	001		新竹市政府	30,933,872	-	30,933,872	117,065,156	-
		01	一般行政	-	-	-	-	-
		02	人事業務	-	-	-	-	-
		03	民政業務	7,240,592	-	7,240,592	5,659,129	-
		04	役政業務	2,963,889	-	2,963,889	204,873	-
		05	地政業務	-	-	-	-	-
		06	新竹市地方教育發展基金	-	-	-	-	-
		07	農業管理與輔導業務	502,870	-	502,870	6,435,961	-
		08	水產業務	-	-	-	2,339,000	-
		09	水土保持	1,069,636	-	1,069,636	675,400	-
		10	水利行政	225,000	-	225,000	2,250,000	-
		11	建管行政	363,470	-	363,470	-	-
		12	其他公共工程	15,812,415	-	15,812,415	16,126,495	-
		13	交通管理業務	-	-	-	16,617,273	-
		14	工商業與度量衡管理	-	-	-	21,744,535	-
		15	農民保險	-	-	-	-	-
		16	社會保險	-	-	-	-	-
		17	社會救濟	50,000	-	50,000	24,000	-
		18	社會福利	2,706,000	-	2,706,000	12,170,167	-
		19	勞資關係與福利	-	-	-	5,697,238	-
		20	社政業務	-	-	-	27,121,085	-
		21	新竹市地方教育發展基金	-	-	-	-	-
		22	新竹市地方教育發展基金	-	-	-	-	-
		23	賠償準備金	-	-	-	-	-
03			民政處主管	2,100,000	-	2,100,000	6,480,361	-
	001		新竹市東區區公所	-	-	-	2,699,996	-
		01	一般行政	-	-	-	-	-
		02	區公所業務	-	-	-	2,699,996	-
	002		新竹市北區區公所	-	-	-	2,412,365	-
		01	一般行政	-	-	-	-	-
		02	區公所業務	-	-	-	2,412,365	-
	003		新竹市香山區公所	-	-	-	1,368,000	-
		01	一般行政	-	-	-	-	-
		02	區公所業務	-	-	-	1,368,000	-

總決算

助經費彙總表

105年度

單位：新臺幣元

小計	獎助			獎勵及慰問	其他	合計	說明
	對學生之獎助	社會福利津貼及濟助	小計				
143,909,373	-	1,819,861,349	1,819,861,349	16,346,200	7,263,305,229	9,333,751,051	
498,000	-	-	-	120,000	-	618,000	
498,000	-	-	-	120,000	-	618,000	
-	-	-	-	120,000	-	120,000	
498,000	-	-	-	-	-	498,000	
117,065,156	-	1,793,983,449	1,793,983,449	1,575,520	7,137,285,800	9,080,843,797	
117,065,156	-	1,793,983,449	1,793,983,449	1,575,520	7,137,285,800	9,080,843,797	
-	-	-	-	1,188,000	-	1,188,000	
-	-	-	-	-	954,545	954,545	
5,659,129	-	93,521,499	93,521,499	-	-	106,421,220	
204,873	-	1,485,071	1,485,071	-	-	4,653,833	
-	-	-	-	-	8,705,512	8,705,512	
-	-	-	-	-	5,447,234,302	5,447,234,302	
6,435,961	-	-	-	94,920	84,360	7,118,111	
2,339,000	-	-	-	-	-	2,339,000	
675,400	-	-	-	21,600	-	1,766,636	
2,250,000	-	-	-	-	-	2,475,000	
-	-	-	-	-	2,496,000	2,859,470	
16,126,495	-	-	-	-	-	31,938,910	
16,617,273	-	-	-	-	-	16,617,273	
21,744,535	-	-	-	-	1,720,392	23,464,927	
-	-	-	-	-	10,776,653	10,776,653	
-	-	-	-	-	55,522,001	55,522,001	
24,000	-	102,809,128	102,809,128	-	346,800	103,229,928	
12,170,167	-	1,596,167,751	1,596,167,751	-	-	1,611,043,918	
5,697,238	-	-	-	271,000	60,992	6,029,230	
27,121,085	-	-	-	-	-	27,121,085	
-	-	-	-	-	1,547,201,000	1,547,201,000	
-	-	-	-	-	62,000,000	62,000,000	
-	-	-	-	-	183,243	183,243	
6,480,361	-	-	-	610,000	-	9,190,361	
2,699,996	-	-	-	190,000	-	2,889,996	
-	-	-	-	190,000	-	190,000	
2,699,996	-	-	-	-	-	2,699,996	
2,412,365	-	-	-	110,000	-	2,522,365	
-	-	-	-	110,000	-	110,000	
2,412,365	-	-	-	-	-	2,412,365	
1,368,000	-	-	-	58,000	-	1,426,000	
-	-	-	-	58,000	-	58,000	
1,368,000	-	-	-	-	-	1,368,000	

新竹市 獎補助及捐

中華民國

科 目			補 助			捐 助		
款	項	目	業務計畫名稱	政府機關間之補助	對地方政府之補助	小計	對國內團體之捐助	對外之捐助
	004		新竹市東區戶政事務所	-	-	-	-	-
		01	一般行政	-	-	-	-	-
	005		新竹市北區戶政事務所	-	-	-	-	-
		01	一般行政	-	-	-	-	-
	006		新竹市香山戶政事務所	-	-	-	-	-
		01	一般行政	-	-	-	-	-
	007		新竹市殯葬管理所	2,100,000	-	2,100,000	-	-
		01	一般行政	-	-	-	-	-
		02	殯葬管理	2,100,000	-	2,100,000	-	-
04			地政處主管	-	-	-	-	-
	001		新竹市地政事務所	-	-	-	-	-
		01	一般行政	-	-	-	-	-
		02	地政業務	-	-	-	-	-
05			稅務局主管	-	-	-	-	-
	001		新竹市稅務局	-	-	-	-	-
		01	一般行政	-	-	-	-	-
		02	稅捐稽徵業務	-	-	-	-	-
06			教育處主管	-	-	-	-	-
	001		新竹市立體育場	-	-	-	-	-
		01	一般行政	-	-	-	-	-
07			文化局主管	400,000	-	400,000	14,211,836	-
	001		新竹市文化局	400,000	-	400,000	14,211,836	-
		01	一般行政	-	-	-	-	-
		02	文教活動	400,000	-	400,000	14,211,836	-
08			產業發展處主管	-	-	-	1,890,000	-
	001		新竹市立動物園	-	-	-	-	-
		01	一般行政	-	-	-	-	-
	002		新竹市動物保護及防疫所	-	-	-	1,890,000	-
		01	動物保護及防疫	-	-	-	1,890,000	-
09			警察局主管	-	-	-	-	-
	001		新竹市警察局	-	-	-	-	-
		01	一般行政	-	-	-	-	-
		02	警政業務	-	-	-	-	-
10			消防局主管	-	-	-	642,020	-
	001		新竹市消防局	-	-	-	642,020	-
		01	一般行政	-	-	-	-	-
		02	消防業務	-	-	-	642,020	-
11			衛生局主管	87,500	-	87,500	2,000,000	-
	001		新竹市衛生局	87,500	-	87,500	2,000,000	-
		01	一般行政	-	-	-	-	-

總決算

助經費彙總表

105年度

單位：新臺幣元

小計	獎助			獎勵及慰問	其他	合計	說明
	對學生之獎助	社會福利津貼及濟助	小計				
-	-	-	-	112,000	-	112,000	
-	-	-	-	112,000	-	112,000	
-	-	-	-	62,000	-	62,000	
-	-	-	-	62,000	-	62,000	
-	-	-	-	48,000	-	48,000	
-	-	-	-	48,000	-	48,000	
-	-	-	-	30,000	-	2,130,000	
-	-	-	-	30,000	-	30,000	
-	-	-	-	-	-	2,100,000	
-	-	-	-	222,000	12,549,175	12,771,175	
-	-	-	-	222,000	12,549,175	12,771,175	
-	-	-	-	222,000	-	222,000	
-	-	-	-	-	12,549,175	12,549,175	
-	-	-	-	724,900	-	724,900	
-	-	-	-	724,900	-	724,900	
-	-	-	-	396,000	-	396,000	
-	-	-	-	328,900	-	328,900	
-	-	-	-	30,000	-	30,000	
-	-	-	-	30,000	-	30,000	
-	-	-	-	30,000	-	30,000	
14,211,836	-	-	-	1,955,000	-	16,566,836	
14,211,836	-	-	-	1,955,000	-	16,566,836	
-	-	-	-	54,000	-	54,000	
14,211,836	-	-	-	1,901,000	-	16,512,836	
1,890,000	-	102,000	102,000	44,000	395,600	2,431,600	
-	-	-	-	44,000	-	44,000	
-	-	-	-	44,000	-	44,000	
1,890,000	-	102,000	102,000	-	395,600	2,387,600	
1,890,000	-	102,000	102,000	-	395,600	2,387,600	
-	-	-	-	7,321,000	-	7,321,000	
-	-	-	-	7,321,000	-	7,321,000	
-	-	-	-	1,168,000	-	1,168,000	
-	-	-	-	6,153,000	-	6,153,000	
642,020	-	-	-	625,000	1,216,000	2,483,020	
642,020	-	-	-	625,000	1,216,000	2,483,020	
-	-	-	-	128,000	-	128,000	
642,020	-	-	-	497,000	1,216,000	2,355,020	
2,000,000	-	25,775,900	25,775,900	176,000	2,778,018	30,817,418	
2,000,000	-	25,775,900	25,775,900	176,000	2,778,018	30,817,418	
-	-	-	-	108,000	-	108,000	

新竹市
獎補助及捐

中華民國

科 目			補 助			捐 助		
款	項	目	業務計畫名稱	政府機關間之補助	對地方政府之補助	小計	對國內團體之捐助	對外之捐助
12	001	02	衛生業務	87,500	-	87,500	2,000,000	-
		03	衛生所業務	-	-	-	-	-
			環境保護局主管	37,234,826	-	37,234,826	1,122,000	-
			新竹市環境保護局	37,234,826	-	37,234,826	1,122,000	-
13	001	01	一般行政	-	-	-	-	-
		02	環保業務	37,234,826	-	37,234,826	1,122,000	-
	002		統籌支撥科目主管	19,572,702	-	19,572,702	-	-
			公務人員退休給付	-	-	-	-	-
		01	公務人員退休給付	-	-	-	-	-
	01	災害準備金	19,572,702	-	19,572,702	-	-	
	01	災害準備金	19,572,702	-	19,572,702	-	-	

總決算

助經費彙總表

105年度

單位：新臺幣元

小計	獎助			獎勵及慰問	其他	合計	說明
	對學生之獎助	社會福利津貼及濟助	小計				
2,000,000	-	25,775,900	25,775,900	12,000	2,778,018	30,653,418	
-	-	-	-	56,000	-	56,000	
1,122,000	-	-	-	2,942,780	-	41,299,606	
1,122,000	-	-	-	2,942,780	-	41,299,606	
-	-	-	-	1,156,000	-	1,156,000	
1,122,000	-	-	-	1,786,780	-	40,143,606	
-	-	-	-	-	109,080,636	128,653,338	
-	-	-	-	-	108,340,636	108,340,636	
-	-	-	-	-	108,340,636	108,340,636	
-	-	-	-	-	740,000	20,312,702	
-	-	-	-	-	740,000	20,312,702	

新竹市
普通基金及特種

中華民國

科 目	普 通 基 金			
	總 預 算		特 別 預 算	
	本 年 度	上 年 度	本 年 度	上 年 度
資產	90,979,660,278	75,845,303,285		
流動資產	3,041,797,413	2,919,310,246		
基金、投資及長期應收款	-	-		
固定資產	87,936,728,022	72,924,856,796		
遞耗資產	-	-		
無形資產	1,029,843	1,029,843		
遞延借貸	-	-		
其他資產	105,000	106,400		
合 計	90,979,660,278	75,845,303,285		
負債	19,777,866,993	19,926,357,278		
流動負債	12,267,866,993	11,716,357,278		
長期負債	7,510,000,000	8,210,000,000		
其他負債	-	-		
業主權益(淨值、基金餘額)	71,201,793,285	55,918,946,007		
餘絀	-9,225,964,580	-8,796,940,632		
資本(基金)	-	-		
公積及盈虧(餘絀)	-	-		
淨值其他項目	-	-		
財產總值	87,937,757,865	72,925,886,639		
負債總額	-7,510,000,000	-8,210,000,000		
合 計	90,979,660,278	75,845,303,285		
附註				
保管品	12件	14件		
債權憑證	32,796件	31,662件		
合 計	32,808件	31,676件		
應付保管品	12件	14件		
待抵銷債權憑證	32,796件	31,662件		
合 計	32,808件	31,676件		

總決算

基金合併平衡表

105年12月31日

單位：新臺幣元

特種基金				合計	
營業基金		非營業特種基金			
本年度	上年度	本年度	上年度	本年度	上年度
137,318,882	140,858,736	28,694,680,399	26,139,202,210	119,811,659,559	102,125,364,231
125,132,080	128,769,490	4,505,222,787	4,353,395,020	7,672,152,280	7,401,474,756
-	-	328,668,019	315,489,608	328,668,019	315,489,608
12,183,802	12,087,246	23,365,488,099	20,997,232,121	111,314,399,923	93,934,176,163
-	-	-	-	-	-
-	-	469,095,687	472,607,511	470,125,530	473,637,354
-	-	-	-	-	-
3,000	2,000	26,205,807	477,950	26,313,807	586,350
137,318,882	140,858,736	28,694,680,399	26,139,202,210	119,811,659,559	102,125,364,231
40,932,601	44,696,749	2,587,872,315	2,533,003,023	22,406,671,909	22,504,057,050
300,892	281,813	610,026,152	562,385,863	12,878,194,037	12,279,024,954
22,326,840	25,908,256	1,890,340,000	1,905,340,000	9,422,666,840	10,141,248,256
18,304,869	18,506,680	87,506,163	65,277,160	105,811,032	83,783,840
96,386,281	96,161,987	26,106,808,084	23,606,199,187	97,404,987,650	79,621,307,181
-	-	-	-	-9,225,964,580	-8,796,940,632
1,000,000	1,000,000	207,541,618	207,541,618	208,541,618	208,541,618
95,386,281	95,161,987	4,902,295,835	4,790,322,753	4,997,682,116	4,885,484,740
-	-	6,419,663	5,695,000	6,419,663	5,695,000
-	-	20,990,550,968	18,602,639,816	108,928,308,833	91,528,526,455
-	-	-	-	-7,510,000,000	-8,210,000,000
137,318,882	140,858,736	28,694,680,399	26,139,202,210	119,811,659,559	102,125,364,231
		149件	155件	161件	169件
				32,796件	31,662件
		149件	155件	32,957件	31,831件
		149件	155件	161件	169件
				32,796件	31,662件
		149件	155件	32,957件	31,831件

新竹市總決算

總決算餘絀與市庫餘絀差額解釋表

中華民國105年12月31日

單位：新臺幣元

摘 要	金 額			說 明
	小 計	合 計	總 計	
甲、本年度歲入歲出餘絀			269,468,827	總決算本年度歲入17,533,463,960元，歲出17,263,995,133元兩相抵餘絀如總計列數
乙、加項				
(一)本年度市庫列收總決算不計之收入		8,813,121,717		
(1)各機關解繳以前年度待納庫款	58,623			
(2)各機關解繳以前年度經費賸餘	4,009,572			
(3)各機關解繳以前年度收入	173,895,384			
(4)保管款	111,839,393			
(5)短期借款	30,123,745			
(6)賒借收入	8,493,195,000			
(二)總決算列支而市庫尚未撥款部份		1,781,516,446		
(1)本年度歲出保留市庫尚未撥款	1,781,516,446			
加 項 總 計			10,594,638,163	
丙、減項				
(一)本年度市庫列支總決算不計之支出		10,581,313,824		
(1)墊付款	296,971,691			
(2)借入款	30,000,000			
(3)市庫撥各機關以前年度支出	1,011,629,023			
(4)市庫退還以前年度收入	49,518,110			
(5)債務還本	9,193,195,000			
(二)總決算列收而市庫尚未收到部份		282,793,166		
(1)本年度歲收歲入款	282,793,166			
減 項 總 計			10,864,106,990	
丁、本年度市庫收支餘絀(甲+乙-丙)			-	

歲入決算實收數與

科 目	收入實現數	加			
		各機關以前 年度待納庫款	各機關以前 年度經費賸餘	暫 收 款	本年度繳入上年 度歲入實現數
稅課收入	11,234,864,603	-	-	-	-
工程受益費收入	-	-	-	-	-
罰款及賠償收入	314,382,280	-	-	-	-
規費收入	421,682,991	-	-	-	-
財產收入	175,675,816	-	-	-	-
補助及協助收入	4,177,013,599	-	-	-	-
捐獻及贈與收入	24,329,819	-	-	-	-
其他收入	902,721,686	58,623	4,009,572	-	-
小 計	17,250,670,794	58,623	4,009,572	-	-
以前年度收入	173,895,384	-	-	-	-
短期借款	-	-	-	-	-
借入款	-	-	-	-	-
保管款	-	-	-	-	-
賒借收入	-	-	-	-	-
小 計	173,895,384	-	-	-	-
合 計	17,424,566,178	58,623	4,009,572	-	-

總決算

市庫實收數差額解釋表

105年12月31日

單位：新臺幣元

項	減			項		市庫實收數
	各機關已收 未納庫數	上年度暫收款於 本年度沖轉數	累計餘絀 轉入數	退還以前年度歲入 款		
	-	-	-	-	-	11,234,864,603
	-	-	-	-	-	-
	-	-	-	-	-	314,382,280
	-	-	-	-	-	421,682,991
	-	-	-	-	-	175,675,816
	-	-	-	-	-	4,177,013,599
	-	-	-	-	-	24,329,819
	-	-	-	-	-	906,789,881
	-	-	-	-	-	17,254,738,989
	-	-	-	-	49,518,110	124,377,274
30,123,745	-	-	-	-	-	30,123,745
-30,000,000	-	-	-	-	-	-30,000,000
111,839,393	-	-	-	-	-	111,839,393
8,493,195,000	-	-	-	-	-	8,493,195,000
8,605,158,138	-	-	-	-	49,518,110	8,729,535,412
8,605,158,138	-	-	-	49,518,110		25,984,274,401

歲出決算實支數與

中華民國

科 目	支出實現數	加		
		本年度經費結餘 留抵保留數	本年度經費 賸餘待納庫	剔除經費
政權行史支出	168,770,658	-	-	-
行政支出	260,260,984	-	-	-
民政支出	1,144,835,036	-	-	-
財務支出	229,584,932	-	-	-
教育支出	5,447,234,302	-	-	-
文化支出	282,103,493	-	-	-
農業支出	70,362,071	81,396	-	-
工業支出	288,770,818	1,992,868	-	-
交通支出	416,849,898	-	-	-
其他經濟服務支出	249,337,161	600,000	-	-
社會保險支出	66,298,654	-	-	-
社會救助支出	106,759,134	-	-	-
福利服務支出	1,778,585,978	-	-	-
國民就業支出	50,165,959	-	-	-
醫療保健支出	159,866,757	-	-	-
社區發展支出	31,773,263	50,000	-	-
環境保護支出	1,005,673,671	757,371	-	-
退休撫卹給付支出	2,209,359,196	-	-	-
警政支出	1,277,201,139	-	-	-
債務付息支出	118,360,963	-	-	-
其他支出	116,842,985	-	-	-
小 計	15,478,997,052	3,481,635	-	-
以前年度支出	1,044,093,771	16,401,132	10	-
墊付款	-	-	-	-
債務還本	-	-	-	-
小 計	1,044,093,771	16,401,132	10	-
合 計	16,523,090,823	19,882,767	10	-

總決算

市庫實支數差額解釋表

105年12月31日

單位：新臺幣元

項		減		項	市庫實支數
墊付款	融資調度	上年度經費 結餘留抵保留數	上年度墊付款於 本年度收回數	科目轉正	
-	-	-	-	-	168,770,658
-	-	-	-	-	260,260,984
-	-	-	-	-	1,144,835,036
-	-	-	-	-	229,584,932
-	-	-	-	-	5,447,234,302
-	-	-	-	-	282,103,493
-	-	-	-	-	70,443,467
-	-	-	-	-	290,763,686
-	-	-	-	-	416,849,898
-	-	-	-	-	249,937,161
-	-	-	-	-	66,298,654
-	-	-	-	-	106,759,134
-	-	-	-	-	1,778,585,978
-	-	-	-	-	50,165,959
-	-	-	-	-	159,866,757
-	-	-	-	-	31,823,263
-	-	-	-	-	1,006,431,042
-	-	-	-	-	2,209,359,196
-	-	-	-	-	1,277,201,139
-	-	-	-	-	118,360,963
-	-	-	-	-	116,842,985
-	-	-	-	-	15,482,478,687
-	-	48,865,890	-	-	1,011,629,023
306,273,721	-	-	9,302,030	-	296,971,691
-	9,193,195,000	-	-	-	9,193,195,000
306,273,721	9,193,195,000	48,865,890	9,302,030	-	10,501,795,714
306,273,721	9,193,195,000	48,865,890	9,302,030	-	25,984,274,401

新竹市總決算
歷年度決算數比較表

中華民國 105 年度

單位：新臺幣元

科 目	102 年度		103 年度		104 年度		105 年度	
	金 額	%	金 額	%	金 額	%	金 額	%
一、歲入合計	17,206,248,038	100.00	16,912,958,513	100.00	17,638,453,673	100.00	17,533,463,960	100.00
01. 稅課收入	10,128,969,108	58.87	9,850,281,903	58.24	11,041,218,983	62.60	11,377,011,462	64.88
02. 工程受益費收入	-	-	-	-	40	-	-	-
03. 罰款及賠償收入	378,474,398	2.20	391,359,958	2.31	250,973,108	1.42	345,479,502	1.97
04. 規費收入	767,230,446	4.46	736,868,062	4.36	473,568,854	2.68	421,932,756	2.41
05. 信託管理收入	-	-	-	-	-	-	-	-
06. 財產收入	137,009,180	0.80	208,695,839	1.23	129,192,708	0.73	187,411,586	1.07
07. 營業盈餘及事業收入	370,867,000	2.16	-	-	-	-	-	-
08. 補助及協助收入	5,038,384,774	29.28	5,022,322,158	29.70	4,489,783,319	25.45	4,182,813,599	23.86
09. 捐獻及贈與收入	1,445,306	0.01	69,832,750	0.41	105,650,127	0.60	24,367,819	0.14
11. 其他收入	383,867,826	2.23	633,597,843	3.75	1,148,066,534	6.51	994,447,236	5.67
二、歲出合計	16,205,962,374	100.00	16,848,050,369	100.00	17,502,179,067	100.00	17,263,995,133	100.00
01. 一般政務支出	1,759,519,202	10.86	2,005,119,463	11.90	2,080,276,691	11.89	1,896,855,153	10.98
02. 教育科學文化支出	5,453,644,778	33.65	5,848,406,789	34.71	5,961,424,229	34.06	5,836,516,391	33.80
03. 經濟發展支出	1,882,658,820	11.62	1,959,158,619	11.63	2,228,894,343	12.73	2,371,564,663	13.74
04. 社會福利支出	2,067,932,329	12.76	2,068,051,088	12.27	2,135,049,173	12.20	2,205,952,561	12.78
05. 社區發展及環境保護支出	1,302,927,777	8.04	1,352,723,368	8.03	1,384,403,377	7.91	1,177,958,514	6.82
06. 退休撫卹支出	2,110,560,375	13.02	2,019,104,523	11.98	2,072,198,954	11.84	2,209,359,196	12.80
07. 警政支出	1,351,587,585	8.34	1,353,507,509	8.03	1,344,869,136	7.68	1,308,416,913	7.58
08. 債務支出	152,123,907	0.94	131,774,974	0.78	128,082,242	0.73	118,360,963	0.69
10. 其他支出	125,007,601	0.77	110,204,036	0.65	166,980,922	0.95	139,010,779	0.81
三、歲入歲出餘絀	1,000,285,664	100.00	64,908,144	100.00	136,274,606	100.00	269,468,827	100.00

歲出按職能及

中華民國

職能別分類	經濟性分類													
	經常支出											投資及增資		
	受僱人員報酬	商購品買及支勞務出	債務利息	土地租金支出	經常移轉				經常支出合計	對營業特種基金	對非營業特種基金	民間企業		
					對企業	對非家庭及民間機構	對政府	對國外						
00總計	3,693,543	1,520,832	118,361	1,218	18,325	8,731,792	47,257	-	14,131,328	-	-	-		
01一般公共事務	812,464	370,368	-	407	329	130,068	6,033	-	1,319,669	-	-	-		
02防衛	617	7,882	-	-	-	1,690	1,321	-	11,510	-	-	-		
03公共秩序與安全	1,384,062	203,310	-	-	-	9,624	-	-	1,596,996	-	-	-		
04教育	-	-	-	-	-	6,579,766	-	-	6,579,766	-	-	-		
05保健	90,427	56,435	-	-	20	30,710	88	-	177,680	-	-	-		
06社會安全與福利	648,216	41,921	-	-	-	1,885,100	154	-	2,575,391	-	-	-		
07住宅與社區服務	41,384	107,013	-	-	-	29,617	-	-	178,014	-	-	-		
08娛樂、文化與宗教	119,514	196,638	-	-	-	16,271	400	-	332,823	-	-	-		
09燃料與能源	-	-	-	-	-	-	-	-	-	-	-	-		
10農、林、漁、牧業	26,645	17,002	-	-	-	10,153	1,663	-	55,463	-	-	-		
11礦業、製造業及營造業	17,733	14,782	-	-	-	-	363	-	32,878	-	-	-		
12運輸及通信	34,130	27,464	-	183	-	-	-	-	61,777	-	-	-		
13其他經濟服務	128,859	130,669	-	628	17,976	27,921	-	-	306,053	-	-	-		
14環境保護	389,492	347,116	-	-	-	2,943	37,235	-	776,786	-	-	-		
15其他支出	-	232	118,361	-	-	7,929	-	-	126,522	-	-	-		

總決算

濟性綜合分類表

105年度

單位：新臺幣千元

資 本 支 出													總 計	
資 本 移 轉				土 地 購 入	無 形 資 產 購 入	固 定 資 本 形 成						資 本 支 出 合 計		
對 企 業	對 非 家 庭 利 及 民 間 構	對 政 府	對 國 外			住 宅	非 住 宅 房 屋	營 建 工 程	運 輸 工 具	資 訊 軟 體	機 器 及 其 他 設 備			土 地 改 良
-	23,023	511,254	-	622,033	-	-	283,216	1,523,030	44,512	11,990	113,609	-	3,132,667	17,263,995
-	188	1,826	-	-	-	-	116,797	14,771	142	5,887	20,890	-	160,501	1,480,170
-	-	1,643	-	-	-	-	-	-	-	-	-	-	1,643	13,153
-	180	-	-	2,500	-	-	47,190	-	17,627	1,222	49,586	-	118,305	1,715,301
-	-	476,669	-	-	-	-	-	-	-	-	-	-	476,669	7,056,435
-	-	-	-	-	-	-	-	-	-	-	961	-	961	178,641
-	1,057	2,602	-	-	-	-	850	8,271	1,850	-	3,427	-	18,057	2,593,448
-	-	-	-	-	-	-	1,180	459,063	-	-	2,416	-	462,659	640,673
-	-	-	-	-	-	-	93,704	9,467	-	1,066	29,759	-	133,996	466,819
-	-	-	-	-	-	-	-	-	-	-	-	-	-	-
-	4,136	135	-	-	-	-	-	179,699	-	-	1,104	-	185,074	240,537
-	-	-	-	-	-	-	-	-	-	-	-	-	-	32,878
-	-	-	-	612,024	-	-	-	490,051	-	3,815	3,465	-	1,109,355	1,171,132
-	16,340	15,812	-	7,509	-	-	23,495	343,479	162	-	1,332	-	408,129	714,182
-	1,122	-	-	-	-	-	-	4,575	24,731	-	669	-	31,097	807,883
-	-	12,567	-	-	-	-	-	13,654	-	-	-	-	26,221	152,743

中央補助款代

中華民國

補助機關	計畫項目	辦理機關名稱	補助
			核定數 (1)
交通部	運用大眾傳播媒體宣導計畫	新竹市政府	862,975
主計總處	基層統計調查	新竹市政府	226,805
主計總處	家庭收支調查	新竹市政府	450,651
主計總處	人力資源調查計畫	新竹市政府	946,998
主計總處	物價調查經費	新竹市政府	257,969
營建署	受雇員工薪資調查	新竹市政府	181,463
主計總處	農林漁牧業普查	新竹市政府	146,000
主計總處	工商普查	新竹市政府	62,930
主計總處	其他統計調查	新竹市政府	62,956
考選部	辦理105年地方特考業務經費	新竹市政府	1,719,061
考選部	辦理105年初等考試業務經費	新竹市政府	758,172
考選部	辦理105年高普考業務經費	新竹市政府	3,427,911
考選部	辦理專技人員領隊導遊考試經費	新竹市政府	816,231
考選部	警察人員及交通事業鐵路人員考試	新竹市政府	1,657,608
人事行政總處	全國公教美展	新竹市政府	50,000
法務部廉政署	校園誠信有品100分說故事比賽	新竹市政府	50,000
原住民族委員會	原住民生活輔導計畫	新竹市政府	150,000
原住民族委員會	原住民族代表推舉共識協商會議推舉代表實施計畫	新竹市政府	8,110
大陸委員會	大陸事務研習計畫	新竹市政府	29,000
內政部役政署	傷殘退伍軍人部長慰問金	新竹市政府	280,000
內政部役政署	替代役男法紀教育暨在職訓練實施計畫	新竹市政府	224,600
內政部役政署	傷殘退伍退役全半癱人員生活協助執行計畫	新竹市政府	5,220
內政部役政署	替代役公共服務組演訓召集計畫	新竹市政府	167,380
內政部	地價指數審查	新竹市政府	8,000
內政部中辦	不動產成交案件實際資訊登錄	新竹市政府	19,500
經濟部水利署第二河川局	新竹市客雅溪工程用地徵收作業費	新竹市政府	111,800
農委會農糧署	調整耕作制度活化農地計畫	新竹市政府	502,733

總決算

收代付明細表

105年度

單位：新臺幣元

金額	累計執行數			待執行數 (3)	補助餘數 (4)=(1)-(2)-(3)	備註
	累計撥入數	實現數	應付數			
862,975	862,975	-	862,975	-	-	
226,805	225,251	-	225,251	-	1,554	
450,651	284,734	-	284,734	165,917	-	
946,998	946,998	-	946,998	-	-	
257,969	225,164	-	225,164	32,805	-	
181,463	154,088	-	154,088	27,375	-	
146,000	106,500	-	106,500	-	39,500	
62,930	62,930	-	62,930	-	-	
62,956	62,956	-	62,956	-	-	
1,719,061	1,572,795	-	1,572,795	-	146,266	
758,172	674,013	-	674,013	-	84,159	
3,427,911	3,181,085	-	3,181,085	-	246,826	
816,231	698,469	-	698,469	-	117,762	
1,657,608	1,510,529	-	1,510,529	-	147,079	
50,000	46,534	-	46,534	-	3,466	
50,000	50,000	-	50,000	-	-	
150,000	130,000	-	130,000	-	20,000	
8,110	8,110	-	8,110	-	-	
29,000	29,000	-	29,000	-	-	
280,000	280,000	-	280,000	-	-	
224,600	224,600	-	224,600	-	-	
5,220	5,220	-	5,220	-	-	
167,380	167,380	-	167,380	-	-	
8,000	8,000	-	8,000	-	-	
19,500	19,500	-	19,500	-	-	
111,800	-	-	-	111,800	-	
502,733	421,533	-	421,533	733	80,467	

中央補助款代

中華民國

補助機關	計畫項目	辦理機關名稱	補助
			核定數 (1)
農委會農糧署	農業天然災害救助計畫	新竹市政府	100,180
農發基金農糧署	冬季休閒期綠肥作物推廣計畫	新竹市政府	10,000
行政院農業委員會	畜牧調查統計計畫	新竹市政府	35,500
行政院農業委員會	強化植物有害生物防範措施	新竹市政府	40,000
行政院農委會林務局	山坡地開發利用回饋金繳交業務計畫	新竹市政府	470,000
農委會漁業署	新竹漁港疏浚工程	新竹市政府	10,000,000
農委會漁業署	漁港管理所經費	新竹市政府	1,872,000
農委會漁業署	漁港清潔與安全維護計畫	新竹市政府	4,463,000
農委會漁業署	強化漁業資訊及統計系統計畫	新竹市政府	81,240
農委會漁業署	提升水產產品品質安全計畫	新竹市政府	10,000
農委會漁業署	獎勵休漁計畫	新竹市政府	180,000
農委會漁業署	漁船漁筏收購及處理計畫	新竹市政府	974,700
經濟部	中小企業服務中心補助計畫	新竹市政府	495,133
財團法人中國生產力中心	地方產業創新研發推動計畫(地方行SBIR)	新竹市政府	17,691,000
公平會	公平交易法宣導	新竹市政府	17,000
行政院	消費者保護經費	新竹市政府	14,800
經濟部	工廠校正暨營運調查計畫	新竹市政府	202,000
經濟部	民生必需品短缺時期配售準備演習	新竹市政府	260,000
農委會水保局	水土保持管理計畫	新竹市政府	900,000
農委會水保局	推動農村再生計畫	新竹市政府	364,000
內政部城鄉發展分署	香山重要濕地之濕地保育及經營管理	新竹市政府	1,050,000
行政院農委會	新竹市農村再生活力行動計畫	新竹市政府	1,000,000
營建署	105年度香山重要濕地(國家級)基礎調查計畫	新竹市政府	1,040,000
營建署城鄉發展分署	協助重要濕地告示牌設置	新竹市政府	450,000
營建署	台68線東西向快速公路榮濱路支線	新竹市政府	21,932,000
營建署	30公頃以下非都市土地開發申請案件	新竹市政府	230,000
經濟部水利署第二河川局	新竹市客雅溪第九期環境營造工程	新竹市政府	4,000,000

總決算

收代付明細表

105年度

單位：新臺幣元

金額	累計執行數			待執行數 (3)	補助餘數 (4)=(1)-(2)-(3)	備註
	累計撥入數	實現數	應付數			
100,180	100,180	-	100,180	-	-	
10,000	4,995	-	4,995	-	5,005	
35,500	31,356	-	31,356	-	4,144	
40,000	40,000	-	40,000	-	-	
470,000	287,184	-	287,184	-	182,816	
5,000,000	494,708	-	494,708	9,505,292	-	
1,872,000	1,840,805	-	1,840,805	-	31,195	
4,463,000	3,967,444	-	3,967,444	312,475	183,081	
81,240	78,335	-	78,335	-	2,905	
10,000	6,000	-	6,000	-	4,000	
180,000	170,533	-	170,533	-	9,467	
974,700	969,700	-	969,700	-	5,000	
495,133	222,730	243,190	465,920	29,213	-	
8,845,500	8,845,500	-	8,845,500	8,845,500	-	
17,000	17,000	-	17,000	-	-	
14,800	11,365	-	11,365	-	3,435	
202,000	196,949	-	196,949	-	5,051	
260,000	260,000	-	260,000	-	-	
900,000	720,794	-	720,794	-	179,206	
364,000	335,709	-	335,709	-	28,291	
1,050,000	684,573	-	684,573	-	365,427	
1,000,000	880,837	-	880,837	-	119,163	
1,040,000	-	-	-	1,040,000	-	
450,000	450,000	-	450,000	-	-	
14,453,083	14,160,941	-	14,160,941	292,142	7,478,917	
230,000	200,615	-	200,615	-	29,385	
4,000,000	-	-	-	4,000,000	-	

中央補助款代

中華民國

補助機關	計畫項目	辦理機關名稱	補助
			核定數 (1)
營建署	工程重機械編管及運用計畫	新竹市政府	48,000
衛生福利部社會及家庭署	米可之家春節加菜金	新竹市政府	20,000
衛生福利部社會及家庭署	仁愛之家春節加菜金	新竹市政府	20,000
衛生福利部	志願服務人員特殊訓練	新竹市政府	135,000
衛生福利部	社區凝聚活動-成長學習活動兩案	新竹市政府	105,000
衛生福利部	關懷街友寒流防禦計畫	新竹市政府	60,000
衛生福利部社會及家庭署	推展社會福利補助身心障礙者教養機構	新竹市政府	130,000
衛生福利部社會及家庭署	春節慰問金	新竹市政府	3,000
家暴性侵防治基金	推展社會福利服務	新竹市政府	1,595,240
衛生福利部	馬上關懷急難救助金	新竹市政府	4,250,000
勞動部	國民年金補助案	新竹市政府	2,293,406
衛生福利部社會及家庭署	春節加菜金	新竹市政府	20,000
國防部	105年度眷改土地地上物委託巡清管理工作	新竹市政府	2,250,946
勞動部	勞工育樂中心設施充實改善計畫	新竹市政府	96,500
勞動部	勞工服務中心經費	新竹市政府	56,532
職業安全衛生署	員工協助推動方案	新竹市政府	390,782
職安署	職災勞工個案主動服務計畫	新竹市政府	816,800
營建署	營造業登記業務	新竹市政府	190,000
勞力署桃竹分署	失業者職業訓練	新竹市政府	8,500,000
就業安定基金	新竹青年自造者聚落初期發展計畫	新竹市政府	5,459,704
勞動部	弱勢青少年就業輔導計畫	新竹市政府	155,750
勞動部	求職防騙宣導計畫	新竹市政府	500,000
就業安定基金	青少年就業知能促進活動實施計畫	新竹市政府	428,310
就業安定基金	就業促進關懷計畫	新竹市政府	1,206,837
勞動部勞動力發展署	促進特定對象及就業弱勢宣導計畫	新竹市政府	384,000
勞動部勞動力發展署	特定對象及弱勢者就業計畫	新竹市政府	170,610
勞動部勞動力發展署	私立就業服務機構評鑑計畫	新竹市政府	69,500

總決算

收代付明細表

105年度

單位：新臺幣元

金額	累計執行數			待執行數 (3)	補助餘數 (4)=(1)-(2)-(3)	備註
	累計撥入數	實現數	應付數			
48,000	48,000	-	48,000	-	-	
20,000	20,000	-	20,000	-	-	
20,000	20,000	-	20,000	-	-	
135,000	135,000	-	135,000	-	-	
105,000	105,000	-	105,000	-	-	
60,000	60,000	-	60,000	-	-	
130,000	130,000	-	130,000	-	-	
3,000	3,000	-	3,000	-	-	
1,595,240	1,510,371	-	1,510,371	-	84,869	
4,250,000	3,205,000	-	3,205,000	-	1,045,000	
2,086,021	2,068,276	-	2,068,276	180,000	45,130	
20,000	20,000	-	20,000	-	-	
2,250,946	-	-	-	2,250,946	-	
96,500	96,500	-	96,500	-	-	
56,532	56,532	-	56,532	-	-	
390,782	390,782	-	390,782	-	-	
816,800	816,800	-	816,800	-	-	
190,000	190,000	-	190,000	-	-	
8,500,000	7,564,712	-	7,564,712	-	935,288	
5,459,704	5,123,897	-	5,123,897	-	335,807	
155,750	155,750	-	155,750	-	-	
500,000	500,000	-	500,000	-	-	
428,310	428,310	-	428,310	-	-	
1,206,837	1,203,319	-	1,203,319	-	3,518	
384,000	384,000	-	384,000	-	-	
170,610	145,758	-	145,758	-	24,852	
69,500	53,039	-	53,039	-	16,461	

中央補助款代

中華民國

補助機關	計畫項目	辦理機關名稱	補助
			核定數 (1)
勞動部勞動力發展署	青年學生暑期公部門職場體驗計畫	新竹市政府	3,473,202
勞動部勞動力發展署桃竹苗分署	身心障礙者庇護性就業服務計畫	新竹市政府	2,320,679
勞動部勞動力發展署桃竹苗分署	公益彩券回饋金	新竹市政府	92,880
勞動部勞動力發展署桃竹苗分署	身心障礙者職業重建服務窗口計畫	新竹市政府	1,921,678
勞動部勞動力發展署桃竹苗分署	身心障礙者職業訓練	新竹市政府	1,115,396
勞動部勞動力發展署桃竹苗分署	身心障礙者支持性就業服務計畫	新竹市政府	1,107,841
職業安全衛生署	職業安全衛生業務主管教育訓練課程計畫	新竹市政府	254,800
就業安定基金	勞工法律扶助實施計畫	新竹市政府	413,590
就業安定基金	勞動觀念校園扎根計畫	新竹市政府	595,630
勞動部	輔導企業單位籌組工會宣導實施計畫	新竹市政府	300,000
就業安定基金	青少年尋職就業促進計畫	新竹市政府	129,855
就業安定基金	防制就業歧視宣導	新竹市政府	1,999,000
勞動部勞動力發展署	職涯規劃家庭諮詢服務計畫	新竹市政府	710,330
就業安定基金	外勞管理人員研習暨參訪活動	新竹市政府	170,580
就業安定基金	外勞FUN輕鬆新竹好好玩活動計畫	新竹市政府	194,500
就業安定基金	外籍勞工諮詢服務	新竹市政府	1,881,708
就業安定基金	加強查察違法外籍勞工實施計畫-藍領	新竹市政府	5,286,208
勞動部勞動力發展署	外籍勞工管理人員法令宣導	新竹市政府	198,000
就業安定基金	外籍勞工動態資訊管理業務實施計畫	新竹市政府	427,904
就業安定基金	外國人臨時安置計畫	新竹市政府	275,250
就業安定基金	外籍勞工慰問金	新竹市政府	110,000
勞動部勞動力發展署	外籍勞工趣味運動會	新竹市政府	200,000
就業安定基金	加強查察違法外籍勞工-外國專業人員	新竹市政府	735,264
勞動部勞動力發展署	外籍勞工聯誼輔導活動計畫	新竹市政府	140,000
就業安定基金	人口販運被害人安置保護計畫	新竹市政府	1,049,400

總決算

收代付明細表

105年度

單位：新臺幣元

金額	累計執行數			待執行數 (3)	補助餘數 (4)=(1)-(2)-(3)	備註
累計撥入數	實現數	應付數	合計 (2)			
3,473,202	3,473,202	-	3,473,202	-	-	
2,320,679	1,993,171	-	1,993,171	-	327,508	
92,880	77,294	-	77,294	-	15,586	
1,921,678	1,787,251	-	1,787,251	-	134,427	
1,115,396	986,713	-	986,713	-	128,683	
1,107,841	1,009,955	-	1,009,955	-	97,886	
254,800	209,158	-	209,158	-	45,642	
413,590	388,020	-	388,020	-	25,570	
595,630	574,710	-	574,710	-	20,920	
300,000	256,007	-	256,007	-	43,993	
129,855	129,855	-	129,855	-	-	
1,999,000	1,989,798	-	1,989,798	-	9,202	
710,330	710,330	-	710,330	-	-	
170,580	145,405	-	145,405	-	25,175	
194,500	59,890	-	59,890	-	134,610	
1,881,708	1,753,241	-	1,753,241	-	128,467	
5,286,208	4,792,037	-	4,792,037	-	494,171	
198,000	185,565	-	185,565	-	12,435	
427,904	380,329	-	380,329	-	47,575	
275,250	275,250	-	275,250	-	-	
110,000	110,000	-	110,000	-	-	
200,000	199,457	-	199,457	-	543	
735,264	694,700	-	694,700	-	40,564	
140,000	140,000	-	140,000	-	-	
1,049,400	707,683	-	707,683	-	341,717	

中央補助款代

中華民國

補助機關	計畫項目	辦理機關名稱	補助
			核定數 (1)
勞動部	模範外籍勞工選拔及表揚活動	新竹市政府	120,000
勞動部勞動力發展署	外籍漁工寒冬送暖	新竹市政府	181,000
就業安定基金	勞工退休準備金按月提撥查核作業計畫	新竹市政府	1,356,228
勞動部職業安全衛生署	地方政府參與推動中小企業工作環境輔導改善計畫	新竹市政府	801,213
交通部	易肇事路段改善工程計畫	新竹市政府	2,000,000
新住民發展基金401專戶	外籍配偶設籍前遭逢特殊境遇計畫	新竹市政府	81,185
新住民發展基金401專戶	新住民家庭服務計畫	新竹市政府	2,504,000
衛生福利部社會及家庭署	推展老人福利長青學苑計畫	新竹市政府	75,000
衛生福利部社會及家庭署	老人保護支持計畫	新竹市政府	16,000
衛生福利部社會及家庭署	105年社區關懷據點佈建日間托老服務計畫	新竹市政府	2,489,000
衛生福利部社會及家庭署	多元照顧中心(小規模多機能)服務計畫	新竹市政府	459,000
衛生福利部社會及家庭署	到宅沐浴車服務計畫	新竹市政府	500,000
衛生福利部社會及家庭署	新竹市私立伯大尼老人養護中心修繕經費	新竹市政府	930,000
衛生福利部社會及家庭署	新竹市私立伯大尼老人養護中心專業人員經費	新竹市政府	946,800
衛生福利部社會及家庭署	105年照顧實務指導員試辦計畫	新竹市政府	65,000
衛生福利部社會及家庭署	新竹市建置老人家庭照顧者支持服務據點計畫	新竹市政府	700,000
衛生福利部社會及家庭署	新竹市私立伯大尼老人養護中心交通車司機人事方案計畫	新竹市政府	337,000
社會福利基金	建構無憂樂社區	新竹市政府	459,000
衛生福利部社會及家庭署	推動社區整體照顧體系計畫	新竹市政府	2,414,000
衛生福利部社會及家庭署	金竹社區發展協會	新竹市政府	112,000
衛生福利部社會及家庭署	民富社區發展協會	新竹市政府	116,000
衛生福利部社會及家庭署	樹下社區發展協會	新竹市政府	116,000
衛生福利部社會及家庭署	康樂社區發展協會	新竹市政府	116,000
衛生福利部社會及家庭署	水源社區發展協會	新竹市政府	116,000
衛生福利部社會及家庭署	科園社區發展協會	新竹市政府	116,000
衛生福利部社會及家庭署	振興社區發展協會	新竹市政府	116,000

總決算

收代付明細表

105年度

單位：新臺幣元

金額	累計執行數			待執行數 (3)	補助餘數 (4)=(1)-(2)-(3)	備註
	累計撥入數	實現數	應付數			
120,000	97,197	-	97,197	-	22,803	
181,000	173,000	-	173,000	-	8,000	
1,356,228	1,068,429	-	1,068,429	-	287,799	
801,213	75,070	-	75,070	-	726,143	
2,000,000	1,713,781	-	1,713,781	286,219	-	
81,185	77,808	-	77,808	-	3,377	
2,504,000	2,343,729	-	2,343,729	-	160,271	
75,000	-	45,000	45,000	-	30,000	
16,000	16,000	-	16,000	-	-	
2,489,000	2,489,000	-	2,489,000	-	-	
459,000	445,500	-	445,500	-	13,500	
500,000	311,256	188,744	500,000	-	-	
930,000	930,000	-	930,000	-	-	
946,800	-	934,200	934,200	-	12,600	
65,000	-	-	-	-	65,000	
700,000	215,588	308,722	524,310	-	175,690	
337,000	337,000	-	337,000	-	-	
459,000	445,500	-	445,500	-	13,500	
2,414,000	-	2,164,284	2,164,284	-	249,716	
112,000	112,000	-	112,000	-	-	
116,000	116,000	-	116,000	-	-	
116,000	116,000	-	116,000	-	-	
116,000	116,000	-	116,000	-	-	
116,000	116,000	-	116,000	-	-	
116,000	116,000	-	116,000	-	-	
116,000	116,000	-	116,000	-	-	

中央補助款代

中華民國

補助機關	計畫項目	辦理機關名稱	補助
			核定數 (1)
衛生福利部社會及家庭署	金山社區發展協會	新竹市政府	116,000
衛生福利部社會及家庭署	前溪社區發展協會	新竹市政府	116,000
衛生福利部社會及家庭署	港北社區發展協會	新竹市政府	116,000
衛生福利部社會及家庭署	香村社區發展協會	新竹市政府	116,000
衛生福利部社會及家庭署	朝山社區發展協會	新竹市政府	116,000
衛生福利部社會及家庭署	磐石社區發展協會	新竹市政府	116,000
衛生福利部社會及家庭署	水田社區發展協會	新竹市政府	116,000
衛生福利部社會及家庭署	立功社區發展協會	新竹市政府	116,000
衛生福利部社會及家庭署	福祿壽長青協會	新竹市政府	116,000
衛生福利部社會及家庭署	虎仔山長青會	新竹市政府	116,000
衛生福利部社會及家庭署	茄苳社區發展協會	新竹市政府	116,000
衛生福利部社會及家庭署	海山社區發展協會	新竹市政府	116,000
衛生福利部社會及家庭署	財團法人老五老基金會	新竹市政府	116,000
衛生福利部社會及家庭署	香山社區發展協會	新竹市政府	116,000
衛生福利部社會及家庭署	晉水環公志願關懷促進會	新竹市政府	116,000
衛生福利部社會及家庭署	公園社區發展協會	新竹市政府	116,000
衛生福利部社會及家庭署	文華五十層仁愛促進協會	新竹市政府	116,000
衛生福利部社會及家庭署	湖濱人文關懷協會	新竹市政府	116,000
衛生福利部社會及家庭署	光華社區發展協會	新竹市政府	116,000
衛生福利部社會及家庭署	東香社區發展協會	新竹市政府	112,000
衛生福利部社會及家庭署	關東社區發展協會	新竹市政府	112,000
衛生福利部社會及家庭署	三民社區發展協會	新竹市政府	212,000
衛生福利部社會及家庭署	身心障礙福利計畫	新竹市政府	330,000
衛生福利部社會及家庭署	心智障者、精神障者社區日間作業服務計畫	新竹市政府	3,169,000
衛生福利部社會及家庭署	早期療育機構專業服務費	新竹市政府	288,000
衛生福利部社會及家庭署	中高齡智障者家庭準備支持服務計畫	新竹市政府	525,000
衛生福利部社會及家庭署	身心障礙福利機構服務費及交通費	新竹市政府	13,328,000

總決算

收代付明細表

105年度

單位：新臺幣元

金額	累計執行數			待執行數 (3)	補助餘數 (4)=(1)-(2)-(3)	備註
	累計撥入數	實現數	應付數			
116,000	116,000	-	116,000	-	-	
116,000	116,000	-	116,000	-	-	
116,000	116,000	-	116,000	-	-	
116,000	116,000	-	116,000	-	-	
116,000	116,000	-	116,000	-	-	
116,000	116,000	-	116,000	-	-	
116,000	116,000	-	116,000	-	-	
116,000	116,000	-	116,000	-	-	
116,000	116,000	-	116,000	-	-	
116,000	116,000	-	116,000	-	-	
116,000	116,000	-	116,000	-	-	
116,000	116,000	-	116,000	-	-	
116,000	116,000	-	116,000	-	-	
116,000	116,000	-	116,000	-	-	
116,000	116,000	-	116,000	-	-	
116,000	116,000	-	116,000	-	-	
116,000	116,000	-	116,000	-	-	
116,000	116,000	-	116,000	-	-	
116,000	116,000	-	116,000	-	-	
112,000	112,000	-	112,000	-	-	
112,000	112,000	-	112,000	-	-	
212,000	212,000	-	212,000	-	-	
330,000	-	291,370	291,370	-	38,630	
3,169,000	2,153,479	885,493	3,038,972	-	130,028	
288,000	-	288,000	288,000	-	-	
525,000	522,528	-	522,528	-	2,472	
13,328,000	9,551,221	859,000	10,410,221	2,852,000	65,779	

中央補助款代

中華民國

補助機關	計畫項目	辦理機關名稱	補助
			核定數 (1)
衛生福利部社會及家庭署	成年心智障礙者社區居家與生活服務計畫(延續性)	新竹市政府	1,053,000
衛生福利部社會及家庭署	星兒親子太鼓訓練班等計畫	新竹市政府	234,400
衛生福利部社會及家庭署	新竹市2016國際身障日系列活動	新竹市政府	90,000
衛生福利部社會及家庭署	居家托育服務中心補助計畫	新竹市政府	3,307,600
衛生福利部社會及家庭署	高風險家庭關懷輔導處遇服務計畫	新竹市政府	1,101,600
衛生福利部社會及家庭署	外籍配偶社區關懷服務據點	新竹市政府	140,000
衛生福利部社會及家庭署	辦理兒童及少年安置教養費	新竹市政府	900,000
衛生福利部社會及家庭署	婦女暨弱勢家庭支持服務方案	新竹市政府	445,000
衛生福利部社會及家庭署	私立可米之家-翻轉人生課不容緩	新竹市政府	72,000
衛生福利部社會及家庭署	私立米可之家辦理希望家園福利服務計畫	新竹市政府	59,000
新竹市文化局	第六燃料廠新竹支廠大煙囪結構體修復補強工程	新竹市政府	1,185,062
新竹市環境保護局	港北里路燈增設工程	新竹市政府	35,400
新竹市警察局	民防團隊常年訓練	新竹市政府	3,200
金雅自辦農村社區土地重劃區重劃會	金雅自辦農村社區土地重劃區地籍測量工作經費	新竹市政府	434,000
舊社自辦農村社區土地重劃區重劃會	舊社自辦農村社區土地重劃區地籍測量作業	新竹市政府	390,000
農田水利會	新竹市延平路二段往福樹街跨路箱涵改善工程	新竹市政府	971,350
新竹市環境保護局	新竹市公共自行車租賃系統建置及營運管理	新竹市政府	10,000,000
行政院環境保護署	105年新竹市土壤及地下水污染調查及查證工作計畫	新竹市環境保護局	10,310,000
行政院環境保護署	新竹市東光段地下水受污染使用限制地區現地改善示範計畫	新竹市環境保護局	16,900,000
行政院環境保護署	104年河川及海洋考核第3組特優	新竹市環境保護局	800,000
行政院環境保護署	105年度推動建構資源回收站工作專案計畫	新竹市環境保護局	1,340,000
行政院環境保護署	104年度執行機關資源回收績效考核團體獎勵金運用計畫	新竹市環境保護局	640,000
行政院環境保護署	105年汰換老舊資源回收車計畫	新竹市環境保護局	8,280,000
	總計		231,740,276

總決算

收代付明細表

105年度

單位：新臺幣元

金額	累計執行數			待執行數 (3)	補助餘數 (4)=(1)-(2)-(3)	備註
	累計撥入數	實現數	應付數			
1,053,000	526,500	526,500	1,053,000	-	-	
234,400	227,440	-	227,440	-	6,960	
90,000	-	-	-	-	90,000	
3,307,600	2,884,853	460	2,885,313	-	422,287	
1,101,600	1,090,200	-	1,090,200	-	11,400	
140,000	70,000	70,000	140,000	-	-	
900,000	408,000	492,000	900,000	-	-	
445,000	264,000	180,386	444,386	-	614	
72,000	-	72,000	72,000	-	-	
59,000	-	59,000	59,000	-	-	
1,185,062	1,185,062	-	1,185,062	-	-	
35,400	35,400	-	35,400	-	-	
3,200	3,200	-	3,200	-	-	
434,000	3,000	-	3,000	431,000	-	
390,000	12,799	-	12,799	377,201	-	
971,350	-	-	-	971,350	-	
10,000,000	9,298,185	-	9,298,185	685,900	15,915	
9,750,430	9,749,384	-	9,749,384	-	560,616	
6,800,000	6,689,602	-	6,689,602	110,398	10,100,000	
800,000	800,000	-	800,000	-	-	
1,340,000	1,340,000	-	1,340,000	-	-	
640,000	640,000	-	640,000	-	-	
8,280,000	8,277,000	-	8,277,000	-	3,000	
199,548,904	164,318,395	7,608,349	171,926,744	32,508,266	27,305,266	

**新竹市總決算
公共債務表**

中華民國105年度

單位：新臺幣元

公債及長期借款餘額	普通基金	非營業特種基金	合計
截至本年度止實際舉借之未償債務餘額	7,510,000,000	1,890,340,000	9,400,340,000
加：未舉借預算淨保留數(註二1)	-		-
截至本年度止之未償債務餘額決算數	7,510,000,000		9,400,340,000
減：不列債限管制自償性債務(註二2)	-	1,890,340,000	1,890,340,000
受債限管制未償餘額決算數(註一1)	7,510,000,000	-	7,510,000,000

本年度舉借公債及長期借款	普通基金	非營業特種基金	合計
本年度實際舉借數(註二3)	8,493,195,000	1,694,380,000	10,187,575,000
減：本年度債務之償還數(註二4)	9,193,195,000	1,709,380,000	10,902,575,000
本年度淨舉借數	-700,000,000	-15,000,000	-715,000,000
加：本年度未舉借預算淨保留數(註二5)	-		
本年度舉借決算數	-700,000,000		
減：本年度不列債限管制自償性債務	-		
受債限管制年度舉借決算數(註一2)	-700,000,000		

短期借款餘額	普通基金	非營業特種基金	合計
截至本年度止未償債務餘額決算數(註一3)	3,723,888,431		
截至本年度止未償債務餘額決算數		-	3,723,888,431

本年度付息決算數	
普通基金	118,360,963
非營業特種基金	10,002,488
合計	128,363,451

註：

一、依據公共債務法規定之債務比率說明：

1. 公債及長期借款未償債務餘額預算數，占總預算及特別預算歲出總額不得超過50%，截至本年度止比率為37.12%。
2. 公債及長期借款年度舉借預算數，不得超過下列二項合計之數額2,864,687,714元：
 - (1)前2年度總預算及特別預算歲出總額15%之平均數。
 - (2)前項平均數乘以其前3年度自籌財源決算數平均成長率之數額。
3. 短期借款未償債務餘額，占總預算及特別預算歲出總額不得超過30%，截至本年度止比率為20.13%。
4. 普通基金包括總預算、特別預算。

二、其他：

1. 未舉借預算淨保留數，係本年度暨以前年度債務之舉借保留數減債務之償還保留數。
2. 不列債限管制自償性債務，係依據公共債務法規定有特定財源用以償債之本年度暨以前年度未償債務。
3. 本年度實際舉借數，含舉新債還舊債數，惟不含以前年度債務之舉借保留數於本年度舉借數0元。
4. 本年度債務之償還數，含舉新債還舊債數，惟不含以前年度債務之償還保留數於本年度償還數0元。
5. 本年度未舉借預算淨保留數，係本年度債務之舉借保留數減債務之償還保留數。
6. 截至本年度止，普通基金財務融通保證債務為0元。
7. 截至本年度止，非營業特種基金財務融通保證債務為0元。

編製日期：中華民國106年4月14日